

Biblioteca

Servicios Centrales



Universidad Complutense de Madrid



Nº
FECHA

Agosto de 1998

Nº

1998/7

MEMORIA ESTADÍSTICA 1997

T
R
A
B
A
J
O

D
E

S
T
O
S

D
O
C
U
M
E
N
T
O
S

MEMORIA ESTADÍSTICA 1997

Elaborado por:

Servicio de Coordinación de Servicios
Centrales de la BUC
Secretaría Técnica de la BUC

Agosto 1998
Biblioteca
Universidad Complutense

ÍNDICE

Página

| | |
|------------------------|---|
| PRESENTACIÓN | 4 |
|------------------------|---|

I. ORGANIZACIÓN Y ESTRUCTURA

| | |
|--|----|
| 1. Usuarios potenciales y reales | 6 |
| 2. Horario de apertura | 7 |
| 3. Locales, instalaciones | 8 |
| 4. Equipamiento | 10 |
| 5. Presupuesto | 14 |
| 6. Personal | 19 |

II. FONDOS BIBLIOGRÁFICOS

| | |
|--|----|
| 7. Fondos bibliográficos y adquisiciones | 29 |
| 8. Proceso técnico | 34 |
| 9. Hemeroteca | 39 |
| 10. Fondo Antiguo | 42 |

III. SERVICIOS

| | |
|--|----|
| 11. Servicios de Sala | 49 |
| 12. Servicio de préstamo | 50 |
| 13. Préstamo Interbibliotecario | 54 |
| 14. Difusión de la información | 59 |
| 15. Formación de usuarios | 61 |
| 16. Servicio de referencia e información bibliográfica | 62 |
| 17. Servicio de reprografía | 63 |

IV. GRÁFICOS

| | | |
|--------------------|---|----|
| Gráfico 1: | Presupuesto invertido en la BUC | 65 |
| Gráfico 2: | Presupuesto invertido en la BUC, por Centros | 66 |
| Gráfico 3: | Presupuesto invertido en adquisiciones | 67 |
| Gráfico 4: | Presupuesto invertido en adquisiciones, por Centros | 68 |
| Gráfico 5: | Personal de la BUC: proporción por categorías | 69 |
| Gráfico 6: | Personal de la BUC: distribución por categorías | 70 |
| Gráfico 7: | Personal de la BUC: por centros y categorías | 71 |
| Gráfico 8: | Fondos bibliográficos: libros | 72 |
| Gráfico 9: | Fondos: material no librario | 73 |
| Gráfico 10: | Hemeroteca: títulos de revistas | 74 |
| Gráfico 11: | Proceso técnico: Total de registros informatizados | 75 |
| Gráfico 12: | Proceso técnico de 1997 | 76 |
| Gráfico 13: | Servicio de préstamo: manual y automatizado | 77 |
| Gráfico 14: | Servicio de préstamo: manual y automatizado, por Centros | 78 |
| Gráfico 15: | Servicio de préstamo interbibliotecario: total tramitado | 79 |
| Gráfico 16: | Servicio de préstamo interbibliotecario: artículos y libros solicitados | 80 |
| Gráfico 17: | Servicio de préstamo interbibliotecario: artículos y libros suministrados | 81 |

PRESENTACION

La utilización de datos estadísticos como reflejo de situaciones reales es, objetivamente, uno de los mejores y más útiles instrumentos de medición de resultados y realización de comparaciones.

La B.U.C., desde hace muchos años, ha hecho un esfuerzo en este sentido y, siguiendo normas internacionales (UNE - EN ISO 2789:1996) u otras recomendaciones (SCONUL, DBMIST, organismos británicos y franceses respectivamente), dispone de los instrumentos necesarios (formularios y tablas) que le permiten tener series estadísticas suficientemente "fiables" y útiles para realizar posteriormente un análisis interpretativo.

Presentamos, en esta ocasión, la Memoria Estadística de 1997, muchos de cuyos datos serán modificados en años sucesivos para adaptarse a la cambiante situación de la Biblioteca.

I. ORGANIZACIÓN Y ESTRUCTURA

| ESTADÍSTICA BUC 1997 | 1. USUARIOS POTENCIALES Y REALES | | | | | | | | |
|---|--|---------------------------|--------------------------------------|----------------------|---------------|---|----------------|------------------|-----------------------------------|
| | BIBLIOTECA DE FACULTAD/ESCUELA/INSTITUTO/CENTRO | 1.1. USUARIOS POTENCIALES | | | | | | 1.2. | |
| | | 1.1.1. PROFESORES | 1.1.2. ALUMNOS MATRICULADOS 96/97 | | | 1.1.3. CENTROS ADSCRITOS ALUMNOS | 1.1.4. PAS | TOTAL | USUARIOS REALES Nº entradas |
| | | | 1.1.2.1. 1º Y 2º CICLO | 1.1.2.2. 3º CICLO | TOTAL | | | | |
| F. BELLAS ARTES | 168 | 1.740 | 194 | 1.934 | 104 | 72 | 2.278 | 178.317 | |
| F. CC. BIOLÓGICAS | 224 | 2.397 | 225 | 2.622 | 50 | 76 | 2.972 | 295.690 | |
| F. CC. ECONÓMICAS Y EMPRESARIALES | 419 | 10.128 | 450 | 10.578 | 5.864 | 125 | 16.986 | | |
| F. CC. FÍSICAS | 190 | 1.969 | 176 | 2.145 | | 52 | 2.387 | | |
| F. CC. GEOLÓGICAS | 158 | 1.128 | 55 | 1.183 | 121 | 74 | 1.536 | 257.150 | |
| F. CC. INFORMACIÓN | 314 | 8.385 | 615 | 9.000 | 2.432 | 122 | 11.868 | | |
| F. CC. MATEMÁTICAS | 175 | 2.593 | 89 | 2.682 | 1.106 | 65 | 4.028 | | |
| F. CC. POLÍTICAS Y SOCIOLOGÍA | 278 | 5.976 | 425 | 6.401 | 102 | 90 | 6.871 | | |
| F. CC. QUÍMICAS | 237 | 2.787 | 124 | 2.911 | 11 | 78 | 3.237 | | |
| F. DERECHO | 401 | 13.925 | 675 | 14.600 | 3.034 | 110 | 18.145 | 354.180 | |
| F. EDUCACIÓN | 374 | 5.718 | 264 | 5.982 | 9.140 | 102 | 15.598 | | |
| F. FARMACIA | 250 | 3.312 | 289 | 3.601 | | 100 | 3.951 | | |
| F. FILOLOGÍA | 369 | 5.043 | 547 | 5.590 | 2.647 | 94 | 8.700 | 620.823 | |
| F. FILOSOFÍA | 115 | 1.024 | 180 | 1.204 | | 45 | 1.364 | | |
| F. GEOGRAFÍA E HISTORIA | 275 | 4.551 | 531 | 5.082 | 33 | 102 | 5.492 | 325.000 | |
| F. MEDICINA | 1.137 | 1.987 | 612 | 2.599 | | 199 | 3.935 | 144.682 | |
| F. ODONTOLOGÍA | 153 | 336 | 287 | 623 | 290 | 105 | 1.171 | 65.900 | |
| F. PSICOLOGÍA | 193 | 4.005 | 298 | 4.303 | 639 | 87 | 5.222 | | |
| F. VETERINARIA | 265 | 1.749 | 109 | 1.858 | 2.348 | 97 | 4.568 | 248.143 | |
| E.U. BIBLIOTECONOMÍA Y DOCUMENTACIÓN | 40 | 487 | | 487 | 53 | 10 | 590 | 12.720 | |
| E.U. ENFERMERÍA, FISIOTERAPIA Y PODOLOGÍA | 145 | 1.234 | | 1.234 | | 48 | 1.427 | 112.000 | |
| E.U. ESTADÍSTICA | 70 | 1.785 | | 1.785 | | 27 | 1.882 | | |
| E.U. ESTUDIOS EMPRESARIALES | 85 | 2.437 | | 2.437 | 146 | 25 | 2.693 | 25.000 | |
| E.U. ÓPTICA | 98 | 1.019 | | 1.019 | 45 | 23 | 1.185 | 123.415 | |
| E.U. TRABAJO SOCIAL | 59 | 1.730 | | 1.730 | 64 | 21 | 1.874 | 122.488 | |
| ESCUELA DE RELACIONES LABORALES | 134 | | | | 385 | 8 | 527 | | |
| I.U. CRIMINOLOGÍA | 41 | | 768 | 768 | | 8 | 817 | 10.348 | |
| I. INV. OFTAL. RAMON CASTROVIEJO | 8 | | 230 | 230 | 110 | 4 | 352 | 2.116 | |
| C. DOCUM. EUROPEA (DERECHO) | | | | | | 3 | 3 | | |
| C. DOCUM. EUROPEA (ECONÓMICAS) | | | | | | 3 | 3 | 3.643 | |
| DPTO. DE ANÁLISIS Y PLANIFICACIÓN | | | | | | | | | |
| ARCHIVO | | | | | | 2 | 2 | 140 | |
| FONDO HISTÓRICO | | | | | | 6 | 6 | 48 | |
| SERVICIOS CENTRALES | | | | | | 35 | 35 | | |
| TOTALES | 6.375 | 87.445 | 7.143 | 94.588 | 28.724 | 2.018 | 131.705 | 2.901.803 | |

| ESTADÍSTICA BUC 1997 | 2. HORARIO DE APERTURA | |
|--|-------------------------------------|------------------------------------|
| | 2.1. | 2.2. |
| | DÍAS ABIERTO ANUALMENTE Nº | HORAS APERTURA SEMANAL Nº |
| BIBLIOTECA DE FACULTAD/ESCUELA/INSTITUTO/CENTRO | | |
| F. BELLAS ARTES | 228 | 56,50 |
| F. CC. BIOLÓGICAS | 244 | 57,50 |
| F. CC. ECONÓMICAS Y EMPRESARIALES | 256 | 60,00 |
| F. CC. FÍSICAS | | 55,00 |
| F. CC. GEOLÓGICAS | 248 | 57,50 |
| F. CC. INFORMACIÓN | 240 | 59,00 |
| F. CC. MATEMÁTICAS | 250 | 56,50 |
| F. CC. POLÍTICAS Y SOCIOLOGÍA | 238 | 60,00 |
| F. CC. QUÍMICAS | | 57,50 |
| F. DERECHO | 215 | 62,00 |
| F. EDUCACIÓN | 260 | 60,00 |
| F. FARMACIA | | 55,00 |
| F. FILOLOGÍA | 251 | 57,50 |
| F. FILOSOFÍA | 250 | 60,00 |
| F. GEOGRAFÍA E HISTORIA | 256 | 60,00 |
| F. MEDICINA | 218 | 56,50 |
| F. ODONTOLOGÍA | 227 | 56,50 |
| F. PSICOLOGÍA | 248 | 60,00 |
| F. VETERINARIA | 249 | 60,00 |
| E.U. BIBLIOTECONOMÍA Y DOCUMENTACIÓN | 222 | 60,00 |
| E.U. ENFERMERÍA, FISIOTERAPIA Y PODOLOGÍA | 210 | 54,00 |
| E.U. ESTADÍSTICA | 230 | 60,00 |
| E.U. ESTUDIOS EMPRESARIALES | 203 | 55,00 |
| E.U. ÓPTICA | 225 | 56,50 |
| E.U. TRABAJO SOCIAL | 235 | 55,00 |
| ESCUELA DE RELACIONES LABORALES | 212 | 35,00 |
| I.U. CRIMINOLOGÍA | 220 | 35,00 |
| I. INV. OFTAL. RAMÓN CASTROVIEJO | 218 | 35,00 |
| C. DOCUM. EUROPEA (DERECHO) | | 45,00 |
| C. DOCUM. EUROPEA (ECONÓMICAS) | 219 | 52,50 |
| DPTO. DE ANÁLISIS Y PLANIFICACIÓN | | |
| ARCHIVO | | 25,00 |
| FONDO HISTÓRICO | 249 | 35,00 |
| SERVICIOS CENTRALES | | |
| TOTALES | 234 | 53,44 |

↑
PROMEDIO

↑
PROMEDIO

| ESTADÍSTICA BUC 1997 | 3. LOCALES, INSTALACIONES | | | | | | |
|--|---------------------------|--------------------|---------------------|---------------------|-----------------|-----------------|------------------|
| | 3.1. | | | | | | |
| | SUPERFICIE (M2) | | | | | | |
| BIBLIOTECA DE FACULTAD/ESCUELA/INSTITUTO/CENTRO | 3.1.1. LECTURA | 3.1.2. REVISTAS | 3.1.3. DEPOSITOS | 3.1.4. DESPACHOS | 3.1.5. OTROS | SIN ESPECIFICAR | TOTAL |
| F. BELLAS ARTES | 306,87 | | 142,58 | 59,46 | | | 508,91 |
| F. CC. BIOLÓGICAS | 763,88 | | 69,45 | 81,25 | 56,59 | | 971,17 |
| F. CC. ECONÓMICAS Y EMPRESARIALES | 978,00 | 359,00 | 1.287,00 | 382,00 | 1.191,00 | | 4.197,00 |
| F. CC. FÍSICAS | 208,00 | 92,48 | 188,48 | 48,30 | 77,14 | | 614,40 |
| F. CC. GEOLÓGICAS | 449,41 | 547,07 | 323,00 | 68,00 | 53,00 | | 1.440,48 |
| F. CC. INFORMACIÓN | 980,00 | | 454,00 | 68,00 | 48,00 | | 1.550,00 |
| F. CC. MATEMÁTICAS | 228,00 | 282,00 | 452,00 | 60,00 | 70,00 | | 1.092,00 |
| F. CC. POLÍTICAS Y SOCIOLOGÍA | 981,00 | | 878,00 | 60,00 | | | 1.919,00 |
| F. CC. QUÍMICAS | 364,00 | 364,00 | 110,00 | 76,00 | 63,00 | | 977,00 |
| F. DERECHO | | | | | | 8.149,00 | 8.149,00 |
| F. EDUCACIÓN | 595,00 | 60,00 | 503,00 | 40,00 | 80,00 | | 1.278,00 |
| F. FARMACIA | 617,00 | 32,00 | 244,00 | 40,00 | | | 933,00 |
| F. FILOLOGÍA | 1.424,00 | 190,00 | 1.536,00 | 426,00 | 805,00 | | 4.381,00 |
| F. FILOSOFÍA | 148,00 | 50,00 | 125,00 | 72,00 | 76,00 | | 471,00 |
| F. GEOGRAFÍA E HISTORIA | 1.769,01 | 340,04 | 1.835,20 | 395,62 | 961,33 | | 5.301,20 |
| F. MEDICINA | 1.228,27 | 97,58 | 1.287,91 | 274,73 | 187,35 | | 3.075,84 |
| F. ODONTOLOGÍA | 364,00 | 80,00 | 125,00 | 78,00 | 45,00 | | 692,00 |
| F. PSICOLOGÍA | 1.850,00 | 76,00 | 150,00 | 69,00 | 56,00 | | 2.201,00 |
| F. VETERINARIA | 295,00 | 152,00 | 366,00 | 54,00 | 60,00 | | 927,00 |
| E.U. BIBLIOTECONOMÍA Y DOCUMENTACIÓN | 124,00 | | 8,00 | 33,00 | | | 165,00 |
| E.U. ENFERMERÍA, FISIOTERAPIA Y PODOLOGÍA | 301,91 | 43,67 | | 13,30 | 21,66 | | 380,54 |
| E.U. ESTADÍSTICA | 196,00 | | 137,00 | 42,00 | | | 375,00 |
| E.U. ESTUDIOS EMPRESARIALES | 155,00 | | 55,00 | 10,00 | 10,00 | | 230,00 |
| E.U. ÓPTICA | 248,60 | 28,35 | 62,30 | 23,60 | 19,70 | | 382,55 |
| E.U. TRABAJO SOCIAL | 267,00 | 18,00 | 36,00 | 18,00 | | | 339,00 |
| ESCUELA DE RELACIONES LABORALES | 65,00 | 65,00 | | | | | 130,00 |
| I.U. CRIMINOLOGÍA | 250,00 | | | | | | 250,00 |
| I. INV. OFTAL. RAMON CASTROVIEJO | 120,00 | | | | 20,00 | | 140,00 |
| C. DOCUM. EUROPEA (DERECHO) | 109,00 | 25,00 | | 12,00 | | | 146,00 |
| C. DOCUM. EUROPEA (ECONÓMICAS) | 138,00 | | 8,00 | 46,00 | | | 192,00 |
| DPTO. DE ANÁLISIS Y PLANIFICACIÓN | | | | | | | 0,00 |
| ARCHIVO | 55,00 | | 798,00 | 104,00 | 57,00 | | 1.014,00 |
| FONDO HISTÓRICO | 12,00 | | 72,00 | 40,00 | | | 124,00 |
| SERVICIOS CENTRALES | 15,00 | | 54,00 | 294,00 | 15,00 | | 378,00 |
| TOTALES | 15.605,95 | 2.902,19 | 11.306,92 | 2.988,26 | 3.972,77 | 8.149,00 | 44.423,09 |

| ESTADÍSTICA BUC 1997 | 3. LOCALES, INSTALACIONES | | | | | | |
|--|---------------------------|---------------|-----------------|----------------|--------------------|--------------|--------------|
| | 3.2. | | | | 3.3. | | |
| | ESTANTERIAS (m.l.) | | | | PUESTOS DE LECTURA | | |
| | 3.2.1. | 3.2.2. | | | 3.3.1. | 3.3.2. | |
| BIBLIOTECA DE FACULTAD/ESCUELA/INSTITUTO/CENTRO | DEPOSITO | L.A. | SIN ESPECIFICAR | TOTAL | SALA | REV. INVES. | TOTAL |
| F. BELLAS ARTES | 704 | 227 | | 931 | 200 | | 200 |
| F. CC. BIOLÓGICAS | 374 | 641 | | 1.015 | 338 | | 338 |
| F. CC. ECONÓMICAS Y EMPRESARIALES | | | 5.549 | 5.549 | 686 | 22 | 708 |
| F. CC. FÍSICAS | 115 | 1.360 | | 1.475 | 152 | 20 | 172 |
| F. CC. GEOLÓGICAS | 1.355 | 1.075 | | 2.430 | 258 | 48 | 306 |
| F. CC. INFORMACION | | 2.064 | | 2.064 | 306 | 106 | 412 |
| F. CC. MATEMÁTICAS | 216 | 3.586 | | 3.802 | 236 | 80 | 316 |
| F. CC. POLÍTICAS Y SOCIOLOGÍA | 4.480 | 1.746 | | 6.226 | 328 | 48 | 376 |
| F. CC. QUÍMICAS | 496 | 1.157 | | 1.653 | 106 | 74 | 180 |
| F. DERECHO | | | 22.214 | 22.214 | 456 | 331 | 787 |
| F. EDUCACION | 3.653 | 1.016 | | 4.669 | 241 | 20 | 261 |
| F. FARMACIA | 1.825 | 140 | | 1.965 | 256 | 12 | 268 |
| F. FILOLOGÍA | 10.102 | 800 | | 10.902 | 622 | 164 | 786 |
| F. FILOSOFÍA | 2.665 | | | 2.665 | 120 | 24 | 144 |
| F. GEOGRAFÍA E HISTORIA | 10.521 | 1.774 | | 12.295 | 700 | 212 | 912 |
| F. MEDICINA | 6.509 | 1.340 | | 7.849 | 410 | 14 | 424 |
| F. ODONTOLOGÍA | 684 | 458 | | 1.142 | 124 | 35 | 159 |
| F. PSICOLOGÍA | 1.041 | 1.437 | | 2.478 | 652 | 82 | 734 |
| F. VETERINARIA | 2.232 | 372 | | 2.604 | 158 | 48 | 206 |
| E.U. BIBLIOTECONOMÍA Y DOCUMENTACION | 39 | 215 | | 254 | 60 | | 60 |
| E.U. ENFERMERÍA, FISIOTERAPIA Y PODOLOGÍA | | | 562 | 562 | 160 | 8 | 168 |
| E.U. ESTADÍSTICA | 110 | 148 | | 258 | 100 | | 100 |
| E.U. ESTUDIOS EMPRESARIALES | 750 | | | 750 | 100 | | 100 |
| E.U. ÓPTICA | 115 | 122 | | 237 | 160 | 40 | 200 |
| E.U. TRABAJO SOCIAL | 166 | 432 | | 598 | 108 | 8 | 116 |
| ESCUELA DE RELACIONES LABORALES | | 274 | | 274 | 20 | 24 | 44 |
| I.U. CRIMINOLOGÍA | 500 | | | 500 | 90 | 10 | 100 |
| I. INV. OFTAL. RAMON CASTROVIEJO | 60 | 170 | | 230 | 12 | | 12 |
| C. DOCUM. EUROPEA (DERECHO) | | 151 | | 151 | 8 | 8 | 16 |
| C. DOCUM. EUROPEA (ECONÓMICAS) | 92 | 101 | | 193 | 8 | | 8 |
| DPTO. DE ANÁLISIS Y PLANIFICACIÓN | | | | | | | |
| ARCHIVO | 2.685 | | | 2.685 | 20 | | 20 |
| FONDO HISTÓRICO | 94 | 82 | | 176 | | 2 | 2 |
| SERVICIOS CENTRALES | | 292 | | 292 | | 6 | 6 |
| TOTALES | 51.583 | 21.180 | 28.325 | 101.088 | 7.195 | 1.446 | 8.641 |

| ESTADÍSTICA BUC 1997 | 4. EQUIPAMIENTO | | | | | | | |
|--|-------------------------|-------------------------|----------------------------|-----------------|--------------------------|---------------------|-----------------------|-----------------|
| | 4.1. | | | | | | | |
| | MATERIAL INVENTARIABLE | | | | | | | |
| BIBLIOTECA DE FACULTAD/ESCUELA/INSTITUTO/CENTRO | 4.1.1. MAQ. ESCRIBIR | 4.1.2. LECTOR MICROF | 4.1.3. CONTROL ANTIRRO. | 4.1.4. FAXES | 4.1.5. FOTOCOPIADORAS | 4.1.6. PROYECTOR | 4.1.7. REPRO.VIDEO | 4.1.8. OTROS |
| F. BELLAS ARTES | 2 | 1 | 1 | 1 | 2 | | 2 | |
| F. CC. BIOLÓGICAS | 2 | 2 | 1 | 1 | 1 | | | |
| F. CC. ECONÓMICAS Y EMPRESARIALES | 6 | 1 | 1 | 1 | 6 | | | 3 |
| F. CC. FÍSICAS | 4 | 1 | 1 | | | | | |
| F. CC. GEOLÓGICAS | 3 | 1 | 1 | | 2 | | | |
| F. CC. INFORMACIÓN | 2 | 15 | 1 | 1 | 4 | | 2 | 1 |
| F. CC. MATEMÁTICAS | 2 | | 2 | 1 | 2 | | | |
| F. CC. POLÍTICAS Y SOCIOLOGÍA | 1 | 2 | 2 | 1 | 5 | | 1 | 3 |
| F. CC. QUÍMICAS | 2 | 1 | 1 | 1 | 2 | | | |
| F. DERECHO | 5 | 1 | 1 | 1 | 1 | | | 3 |
| F. EDUCACIÓN | 8 | 1 | 2 | 1 | 3 | | | |
| F. FARMACIA | 3 | 1 | 1 | 1 | 2 | | | |
| F. FILOLOGÍA | 17 | 1 | 3 | 2 | 5 | | | |
| F. FILOSOFÍA | 4 | 1 | | | 2 | | | |
| F. GEOGRAFÍA E HISTORIA | 9 | 1 | 2 | 1 | 6 | 1 | 4 | 22 |
| F. MEDICINA | 1 | 1 | 2 | 1 | 1 | | | 2 |
| F. ODONTOLOGÍA | 3 | 1 | 1 | 1 | 1 | | | |
| F. PSICOLOGÍA | 5 | 1 | 1 | 1 | 2 | | 4 | 4 |
| F. VETERINARIA | 3 | | 2 | 1 | 1 | | | |
| E.U. BIBLIOTECONOMÍA Y DOCUMENTACIÓN | 1 | | 1 | | | | | |
| E.U. ENFERMERÍA, FISIOTERAPIA Y PODOLOGÍA | 1 | | 1 | | 1 | | | |
| E.U. ESTADÍSTICA | 2 | | 1 | | 1 | | | |
| E.U. ESTUDIOS EMPRESARIALES | 1 | | 1 | | | | | 2 |
| E.U. ÓPTICA | 1 | | 1 | | 1 | 1 | | |
| E.U. TRABAJO SOCIAL | 2 | | 1 | | 1 | | 2 | |
| ESCUELA DE RELACIONES LABORALES | | | | 1 | 1 | 1 | 1 | |
| I.U. CRIMINOLOGÍA | 1 | | | 1 | | | | |
| I. INV. OFTAL. RAMÓN CASTROVIEJO | | | | | | | | |
| C. DOCUM. EUROPEA (DERECHO) | 1 | 1 | 1 | 1 | 1 | | | |
| C. DOCUM. EUROPEA (ECONÓMICAS) | 1 | 1 | 1 | 1 | | | | |
| DPTO. DE ANÁLISIS Y PLANIFICACIÓN | | | | | | | | |
| ARCHIVO | 2 | | | | | | | |
| FONDO HISTÓRICO | 2 | 1 | | | | | | |
| SERVICIOS CENTRALES | 5 | 1 | | 2 | 2 | 1 | | 5 |
| TOTALES | 102 | 37 | 34 | 23 | 56 | 4 | 16 | 45 |

| ESTADÍSTICA BUC 1997 | 4. EQUIPAMIENTO | | | | | | | | | | | | | | |
|---|--|--------------------------|---------------|----------|-------------|-------------|------------------|------------|-----------|------------------------|-----------|-----------|---------------|------------|--|
| | 4.2. EQUIPO INFORMATICO | | | | | | | | | | | | | | |
| | 4.2.1. | | | | | 4.2.2. PC's | | | | | 4.2.3. | | | | |
| | BIBLIOTECA DE FACULTAD/ESCUELA/INSTITUTO/CENTRO | SERVIDORES DE TERMINALES | | | | TOTAL | 4.2.2.1. RED UCM | | | 4.2.2.2. NO RED UCM | | TOTAL | TERMINALES VT | | |
| 4.2.1.1. | | 4.2.1.2. | 4.2.1.3. | 4.2.1.4. | GES. INTER. | | PREST. | SER. INFO. | Nº | GES. INTER. | OPAC's | | SER. INFO. | | |
| | 4 PUERTOS | 8 PUERTOS | 12/16 PUERTOS | OTROS | | | | | | | | | | | |
| F. BELLAS ARTES | 1 | 1 | | | 2 | 2 | 2 | 1 | | 5 | 1 | 3 | | 4 | |
| F. CC. BIOLÓGICAS | 1 | 1 | | | 2 | 3 | 2 | | 2 | 7 | 2 | 3 | | 5 | |
| F. CC. ECONÓMICAS Y EMPRESARIALES | 2 | | | 1 | 3 | 14 | 2 | 7 | 1 | 24 | 8 | 12 | | 20 | |
| F. CC. FÍSICAS | 1 | 1 | | | 2 | 2 | 2 | 1 | | 5 | 3 | 2 | | 5 | |
| F. CC. GEOLÓGICAS | 2 | | | | 2 | | 2 | 2 | | 4 | 2 | 2 | 1 | 5 | |
| F. CC. INFORMACION | 2 | 1 | | | 3 | 9 | 2 | 9 | 7 | 27 | | 8 | | 8 | |
| F. CC. MATEMÁTICAS | 1 | 1 | | | 2 | 1 | 3 | 1 | 1 | 6 | 2 | 3 | 1 | 6 | |
| F. CC. POLÍTICAS Y SOCIOLOGÍA | 2 | 1 | | | 3 | 7 | 2 | 3 | 1 | 13 | 3 | 7 | | 10 | |
| F. CC. QUÍMICAS | 1 | 1 | | | 2 | 2 | 1 | | 1 | 4 | 1 | 3 | | 4 | |
| F. DERECHO | | 2 | | | 2 | 3 | 1 | | | 4 | 3 | 1 | | 4 | |
| F. EDUCACION | 1 | 1 | | | 2 | 5 | 2 | | 4 | 11 | 2 | 2 | | 4 | |
| F. FARMACIA | 1 | 1 | | | 2 | 3 | 1 | 2 | 2 | 8 | 3 | 1 | | 4 | |
| F. FILOLOGÍA | 3 | 5 | | 1 | 9 | 14 | 6 | 2 | | 22 | 9 | 15 | | 24 | |
| F. FILOSOFÍA | 1 | 1 | | | 2 | 10 | 2 | 1 | | 13 | | 5 | | 5 | |
| F. GEOGRAFÍA E HISTORIA | 1 | 1 | | 1 | 3 | 6 | 5 | 17 | 2 | 30 | 4 | 8 | 1 | 13 | |
| F. MEDICINA | 2 | 1 | | 1 | 4 | 7 | 1 | 3 | 5 | 16 | 5 | 4 | | 9 | |
| F. ODONTOLOGÍA | | | | | | 1 | 1 | 1 | 1 | 4 | 2 | 2 | | 4 | |
| F. PSICOLOGÍA | 2 | 1 | | | 3 | 6 | 2 | 1 | 1 | 10 | | 7 | | 7 | |
| F. VETERINARIA | 1 | 1 | | | 2 | 3 | 1 | 3 | 2 | 9 | 1 | 2 | | 3 | |
| E.U. BIBLIOTECONOMÍA Y DOCUMENTACION | | 1 | | | 1 | | 1 | 1 | | 2 | 1 | 1 | | 2 | |
| E.U. ENFERMERÍA, FISIOTERAPIA Y PODOLOGÍA | | | | 1 | 1 | 3 | 1 | 2 | | 6 | | | | | |
| E.U. ESTADÍSTICA | | 1 | | | 1 | 1 | 1 | | | 2 | | 2 | | 2 | |
| E.U. ESTUDIOS EMPRESARIALES | 1 | | | | 1 | 3 | 1 | | | 4 | | 2 | | 2 | |
| E.U. ÓPTICA | | | 1 | | 1 | 1 | 1 | 1 | | 3 | | 2 | | 2 | |
| E.U. TRABAJO SOCIAL | | | 1 | | 1 | 1 | 1 | 1 | | 3 | | 2 | | 2 | |
| ESCUELA DE RELACIONES LABORALES | | | | | | | | | 8 | 8 | | | | | |
| I.U. CRIMINOLOGÍA | | | 1 | | 1 | 1 | 1 | 1 | | 3 | | | | | |
| I. INV. OPTAL. RAMON CASTROVIEJO | | | | | | | | | 1 | 1 | | | | | |
| C. DOCUM. EUROPEA (DERECHO) | | | | | | 4 | | 2 | 1 | 7 | | | | | |
| C. DOCUM. EUROPEA (ECONÓMICAS) | | | | | | 4 | | 4 | | 8 | | | | | |
| DPTO. DE ANÁLISIS Y PLANIFICACIÓN | | | | | | | | | | | | | | | |
| ARCHIVO | | | | | | | | | | | | | | | |
| FONDO HISTÓRICO | | | | | | | | | 3 | 3 | | | | | |
| SERVICIOS CENTRALES | | 1 | | | 1 | 32 | | | 3 | 35 | 6 | | | 6 | |
| TOTALES | 26 | 27 | 4 | 1 | 58 | 148 | 47 | 66 | 46 | 307 | 58 | 99 | 3 | 160 | |

| ESTADISTICA BUC 1997 | 4. EQUIPAMIENTO | | | | | | | | | |
|---|--|----------------|-----------|----------|-------------------------|-----------|----------|----------------------|-----------|------------|
| | 4.2. EQUIPO INFORMATICO | | | | | | | | | |
| | 4.2.4. IMPRESORAS | | | | | | | | | |
| | BIBLIOTECA DE FACULTAD/ESCUELA/INSTITUTO/CENTRO | 4.2.4.1. LASER | | | 4.2.4.2. CARTUCHO TINTA | | | 4.2.4.3. MATRICIALES | | |
| RED UCM | | NO RED UCM | TOTAL | RED UCM | NO RED UCM | TOTAL | RED UCM | NO RED UCM | TOTAL | |
| F. BELLAS ARTES | 1 | | 1 | 2 | 1 | 3 | 1 | | 1 | 5 |
| F. CC. BIOLÓGICAS | 1 | 1 | 2 | | | | | 1 | 1 | 3 |
| F. CC. ECONÓMICAS Y EMPRESARIALES | 1 | 1 | 2 | | 5 | 5 | | 1 | 1 | 8 |
| F. CC. FÍSICAS | 1 | | 1 | | | | 2 | 1 | 3 | 4 |
| F. CC. GEOLÓGICAS | 1 | 2 | 3 | | | | | | | 3 |
| F. CC. INFORMACIÓN | 1 | 2 | 3 | | | | | | | 3 |
| F. CC. MATEMÁTICAS | 2 | | 2 | | | | | | | 2 |
| F. CC. POLÍTICAS Y SOCIOLOGÍA | 1 | 2 | 3 | | | | | 1 | 1 | 4 |
| F. CC. QUÍMICAS | 1 | | 1 | | 1 | 1 | | | | 2 |
| F. DERECHO | | 4 | 4 | | | | | | | 4 |
| F. EDUCACIÓN | 1 | | 1 | | 1 | 1 | | 3 | 3 | 5 |
| F. FARMACIA | 1 | 1 | 2 | | | | | 1 | 1 | 3 |
| F. FILOLOGÍA | 3 | 3 | 6 | | | | | 2 | 2 | 8 |
| F. FILOSOFÍA | 1 | 2 | 3 | | | | | | | 3 |
| F. GEOGRAFÍA E HISTORIA | 1 | 4 | 5 | | | | | 2 | 2 | 7 |
| F. MEDICINA | 3 | 2 | 5 | | 2 | 2 | | | | 7 |
| F. ODONTOLOGÍA | 1 | 1 | 2 | | | | | | | 2 |
| F. PSICOLOGÍA | 1 | | 1 | | 3 | 3 | | | | 4 |
| F. VETERINARIA | 1 | 1 | 2 | | | | 1 | | 1 | 3 |
| E.U. BIBLIOTECONOMÍA Y DOCUMENTACIÓN | 1 | | 1 | | | | | | | 1 |
| E.U. ENFERMERÍA, FISIOTERAPIA Y PODOLOGÍA | | | | 1 | 1 | 2 | | | | 2 |
| E.U. ESTADÍSTICA | 1 | | 1 | | | | | | | 1 |
| E.U. ESTUDIOS EMPRESARIALES | 1 | | 1 | | 1 | 1 | | | | 2 |
| E.U. ÓPTICA | 1 | 1 | 2 | | | | | 1 | 1 | 3 |
| E.U. TRABAJO SOCIAL | 1 | 1 | 2 | | | | | | | 2 |
| ESCUELA DE RELACIONES LABORALES | | 1 | 1 | | | | | | | 1 |
| I.U. CRIMINOLOGÍA | 1 | | 1 | | | | | | | 1 |
| I. INV. OFTAL. RAMÓN CASTROVIEJO | | 1 | 1 | | 1 | 1 | | | | 2 |
| C. DOCUM. EUROPEA (DERECHO) | | 2 | 2 | | | | | | | 2 |
| C. DOCUM. EUROPEA (ECONÓMICAS) | 1 | | 1 | | | | | | | 1 |
| DPTO. DE ANÁLISIS Y PLANIFICACIÓN | | | | | | | | | | |
| ARCHIVO | | | | | | | | | | |
| FONDO HISTÓRICO | | 1 | 1 | | | | | | | 1 |
| SERVICIOS CENTRALES | 4 | 3 | 7 | | | | 1 | | 1 | 8 |
| TOTALES | 34 | 36 | 70 | 3 | 16 | 19 | 5 | 13 | 18 | 107 |

| ESTADÍSTICA BUC 1997 | 4. EQUIPAMIENTO | | | | | |
|---|--|---|------------|------------|---------------------------------|------------|
| | 4.2. EQUIPO INFORMATICO | | | | | |
| | BIBLIOTECA DE FACULTAD/ESCUELA/INSTITUTO/CENTRO | 4.2.5. LECTORES OPTICOS DE CODIGOS DE BARRAS | | | 4.2.6. LECTORES LASER CD-ROM | |
| 4.2.5.1. LAPIZ OPTICO | | 4.2.5.2. PISTOLA OPTICA | TOTAL | MONOPUESTO | MULTIPUESTO | TOTAL |
| F. BELLAS ARTES | 2 | 1 | 3 | | | |
| F. CC. BIOLÓGICAS | 3 | 1 | 4 | 3 | | 3 |
| F. CC. ECONÓMICAS Y EMPRESARIALES | 5 | 2 | 7 | 20 | | 20 |
| F. CC. FÍSICAS | 2 | 1 | 3 | 3 | 1 | 4 |
| F. CC. GEOLÓGICAS | 3 | 1 | 4 | 2 | | 2 |
| F. CC. INFORMACIÓN | 5 | 2 | 7 | 17 | 6 | 23 |
| F. CC. MATEMÁTICAS | 2 | 3 | 5 | | 1 | 1 |
| F. CC. POLÍTICAS Y SOCIOLOGÍA | 6 | 2 | 8 | 6 | | 6 |
| F. CC. QUÍMICAS | 2 | 1 | 3 | 1 | | 1 |
| F. DERECHO | 2 | 1 | 3 | 1 | | 1 |
| F. EDUCACIÓN | 6 | 1 | 7 | 1 | | 1 |
| F. FARMACIA | 3 | 1 | 4 | 4 | | 4 |
| F. FILOLOGÍA | 20 | 6 | 26 | 8 | | 8 |
| F. FILOSOFÍA | 3 | 2 | 5 | 6 | 1 | 7 |
| F. GEOGRAFÍA E HISTORIA | 6 | 4 | 10 | 17 | | 17 |
| F. MEDICINA | 12 | 2 | 14 | 13 | | 13 |
| F. ODONTOLOGÍA | 2 | 1 | 3 | 3 | | 3 |
| F. PSICOLOGÍA | 5 | 2 | 7 | 1 | | 1 |
| F. VETERINARIA | 2 | 1 | 3 | 7 | | 7 |
| E.U. BIBLIOTECONOMÍA Y DOCUMENTACIÓN | 1 | 1 | 2 | 1 | | 1 |
| E.U. ENFERMERÍA, FISIOTERAPIA Y PODOLOGÍA | | 1 | 1 | | | |
| E.U. ESTADÍSTICA | 1 | 1 | 2 | | | |
| E.U. ESTUDIOS EMPRESARIALES | 1 | 1 | 2 | 2 | | 2 |
| E.U. ÓPTICA | 1 | 1 | 2 | 2 | | 2 |
| E.U. TRABAJO SOCIAL | 1 | 1 | 2 | 1 | | 1 |
| ESCUELA DE RELACIONES LABORALES | | | | 6 | | 6 |
| I.U. CRIMINOLOGÍA | | 1 | 1 | 1 | | 1 |
| I. INV. OFTAL. RAMÓN CASTROVIEJO | | | | | | |
| C. DOCUM. EUROPEA (DERECHO) | | | | 4 | | 4 |
| C. DOCUM. EUROPEA (ECONÓMICAS) | | | | 8 | | 8 |
| DPTO. DE ANÁLISIS Y PLANIFICACIÓN | | | | | | |
| ARCHIVO | | | | | | |
| FONDO HISTÓRICO | | | | | | |
| SERVICIOS CENTRALES | 2 | 1 | 3 | 16 | 1 | 17 |
| TOTALES | 98 | 43 | 141 | 154 | 10 | 164 |

| ESTADÍSTICA BUC 1997 | 5. PRESUPUESTO | | | | | | | | | |
|--|----------------------------------|-------------------|-------------------------|-----------------------|-------------------------|--------------------------|----------------------|----------------------|--------------------|--------------------|
| BIBLIOTECA DE FACULTAD/ESCUELA/INSTITUTO/CENTRO | 5.1. PRESUPUESTO CENTRALIZADO | | | | | | | | | |
| | 5.1.1. LIBROS | 5.1.2. P.P. | 5.1.3. MAT. NO LIBR. | 5.1.4. B.D. CD-ROM | 5.1.5. ENCU. Y REST. | 5.1.6. MAT. INFORMAT. | 5.1.7. MAT. OFIC. | 5.1.8. MOBILIARIO | 5.1.9. OTROS | TOTAL |
| F. BELLAS ARTES | | | | | | | | | | |
| F. CC. BIOLÓGICAS | | | | | | | | | | |
| F. CC. ECONÓMICAS Y EMPRESARIALES | 9.758.770 | 18.702.465 | | 1.938.907 | 822.991 | 2.211.255 | 796.150 | 4.783.542 | 918.867 | 39.932.947 |
| F. CC. FÍSICAS | | | | | | | | | | |
| F. CC. GEOLOGICAS | 787.049 | 9.760.236 | | 575.871 | 246.384 | | 118.045 | 82.128 | 768.251 | 12.337.964 |
| F. CC. INFORMACION | | | | | | | | | | |
| F. CC. MATEMÁTICAS | | | | | | | | | | |
| F. CC. POLÍTICAS Y SOCIOLOGIA | | | | | | | | | | |
| F. CC. QUÍMICAS | | | | | | | | | | |
| F. DERECHO | | | | | | | | | | |
| F. EDUCACION | 7.940.916 | 7.320.337 | | 770.110 | 16.820 | 2.210.596 | 2.072.615 | | 781.376 | 21.112.770 |
| F. FARMACIA | | | | | | | | | | |
| F. FILOLOGIA | | | | | | | | | | |
| F. FILOSOFIA | 9.833.638 | 1.629.531 | | 110.500 | 350.784 | 585.565 | 70.000 | 1.157.051 | | 13.737.069 |
| F. GEOGRAFIA E HISTORIA | 33.492.414 | 9.136.122 | | | 3.862.947 | 1.606.600 | | | 1.007.832 | 49.105.915 |
| F. MEDICINA | | | | | | | | | | |
| F. ODONTOLOGIA | | | | | | | | | | |
| F. PSICOLOGIA | | | | | | | | | | |
| F. VETERINARIA | | | | | | | | | | |
| E.U. BIBLIOTECONOMIA Y DOCUMENTACION | 1.332.057 | 223.984 | | 147.459 | | | 380.137 | | | 2.083.637 |
| E.U. ENFERMERIA, FISIOTERAPIA Y PODOLOGIA | 2.640.369 | 524.852 | | | 326.324 | | | | 2.170.009 | 5.661.554 |
| E.U. ESTADISTICA | 2.150.528 | 502.693 | 58.042 | | | 121.374 | 44.196 | 639.415 | | 3.516.248 |
| E.U. ESTUDIOS EMPRESARIALES | 3.890.635 | 3.982.297 | | 1.854.681 | | 198.360 | | | 603.000 | 10.528.973 |
| E.U. OPTICA | | | | | | | | | | |
| E.U. TRABAJO SOCIAL | 2.214.050 | 494.538 | | 621.799 | 54.478 | | 109.026 | | 180.738 | 3.674.629 |
| ESCUELA DE RELACIONES LABORALES | 650.643 | 278.594 | | 138.960 | | | | 110.829 | 42.920 | 1.221.946 |
| I.U. CRIMINOLOGIA | 468.457 | 748.441 | | | 182.520 | | | | | 1.399.418 |
| I. INV. OFTAL. RAMON CASTROVIEJO | | | | | | | | | | |
| C. DOCUM. EUROPEA (DERECHO) | 514.441 | 793.435 | | 122.380 | 256.610 | 531.210 | 332.373 | | 1.448.749 | 3.999.198 |
| C. DOCUM. EUROPEA (ECONOMICAS) | 389.390 | 482.639 | | 397.500 | 15.660 | 614.968 | 59.039 | 717.258 | | 2.676.454 |
| DPTO. DE ANALISIS Y PLANIFICACIÓN | | | | | | | | | | |
| ARCHIVO | | | | | | | | | | |
| FONDO HISTÓRICO | 2.307.793 | | | | 20.880 | | | | | 2.328.673 |
| SERVICIOS CENTRALES | 2.353.290 | 115.254 | | 300.300 | 1.236.989 | 1.101.151 | 667.424 | 1.135.236 | 109.972.159 | 116.881.803 |
| TOTALES | 80.724.440 | 54.695.418 | 58.042 | 6.978.467 | 7.393.387 | 9.181.079 | 4.649.005 | 8.625.459 | 117.893.901 | 290.199.198 |

| ESTADÍSTICA BUC 1997 | 5. PRESUPUESTO | | | | | | | | | |
|--|----------------------------------|--------------------|---------------------------|-------------------------|---------------------------|----------------------------|------------------------|------------------------|-------------------|--------------------|
| | 5.2. PRESUPUESTO NO CENTRALIZADO | | | | | | | | | |
| | 5.2.1. BIBLIOTECA CENTRAL | | | | | | | | | |
| BIBLIOTECA DE FACULTAD/ESCUELA/INSTITUTO/CENTRO | 5.2.1.1. LIBROS | 5.2.1.2. P.P. | 5.2.1.3. MAT. NO LIBR. | 5.2.1.4. B.D. CD-ROM | 5.2.1.5. ENCU. Y REST. | 5.2.1.6. MAT. INFORMAT. | 5.2.1.7. MAT. OFIC. | 5.2.1.8. MOBILIARIO | 5.2.1.9. OTROS | TOTAL |
| F. BELLAS ARTES | 3.286.315 | 530.395 | 381.907 | | 33.861 | 877.338 | 343.751 | 308.053 | | 5.761.620 |
| F. CC. BIOLÓGICAS | 1.717.818 | 1.393.648 | | 384.568 | 75.127 | 50.272 | 913.534 | | | 4.534.967 |
| F. CC. ECONÓMICAS Y EMPRESARIALES | | | | | | | | | | |
| F. CC. FÍSICAS | 3.868.623 | 16.579.158 | | | | | 176.017 | 111.433 | 31.656 | 20.766.887 |
| F. CC. GEOLÓGICAS | | | | | | | | | | |
| F. CC. INFORMACIÓN | 4.488.072 | 5.797.525 | 387.380 | 718.506 | 591.472 | 3.360.721 | 4.376.660 | 5.902.602 | 542.880 | 26.165.818 |
| F. CC. MATEMÁTICAS | 972.057 | 23.042.675 | | 622.170 | 488.998 | | 300.000 | 657.612 | | 26.083.512 |
| F. CC. POLÍTICAS Y SOCIOLOGÍA | 12.446.241 | 16.675.204 | | 1.086.574 | 783.108 | | | 1.841.745 | 454.058 | 33.286.930 |
| F. CC. QUÍMICAS | 1.434.536 | 18.274.313 | | | 254.794 | 192.300 | 138.793 | 630.324 | 691.877 | 21.616.937 |
| F. DERECHO | 11.747.774 | 2.135.438 | | | 580.580 | | | | 1.208.827 | 15.672.619 |
| F. EDUCACIÓN | | | | | | | | | | |
| F. FARMACIA | 610.300 | 1.864.763 | 50.220 | 238.743 | 262.798 | 110.100 | 65.809 | 944.472 | 11.600 | 4.158.805 |
| F. FILOLOGÍA | 3.503.257 | 1.479.658 | | | 639.988 | 6.186.238 | 944.397 | 1.385.260 | 1.347.908 | 15.486.706 |
| F. FILOSOFÍA | | | | | | | | | | |
| F. GEOGRAFÍA E HISTORIA | | | | | | | | | | |
| F. MEDICINA | 2.842.222 | 13.623.268 | | 404.402 | 404.158 | 706.528 | 492.755 | 11.301.557 | 1.512.739 | 31.287.629 |
| F. ODONTOLOGÍA | 221.458 | 2.854.662 | 11.600 | 398.400 | | 261.940 | 267.798 | | 109.829 | 4.125.687 |
| F. PSICOLOGÍA | 1.727.542 | 7.004.088 | 388.424 | 815.270 | 650.444 | 370.597 | 818.770 | 1.384.803 | 71.430 | 13.231.368 |
| F. VETERINARIA | 1.133.494 | 8.639.943 | | 940.100 | 81.766 | 280.706 | 1.056.520 | 231.082 | 868.553 | 13.232.164 |
| E.U. BIBLIOTECONOMÍA Y DOCUMENTACIÓN | | | | | | | | | | |
| E.U. ENFERMERÍA, FISIOTERAPIA Y PODOLOGÍA | | | | | | | | | | |
| E.U. ESTADÍSTICA | | | | | | | | | | |
| E.U. ESTUDIOS EMPRESARIALES | | | | | | | | | | |
| E.U. ÓPTICA | 895.266 | 533.529 | 33.480 | | 74.472 | 406.841 | 55.420 | 608.610 | 1.850 | 2.609.468 |
| E.U. TRABAJO SOCIAL | | | | | | | | | | |
| ESCUELA DE RELACIONES LABORALES | | | | | | | | | | |
| I.U. CRIMINOLOGÍA | | | | | | | | | | |
| I. INV. OFTAL. RAMON CASTROVIEJO | | | | | | | | | | |
| C. DOCUM. EUROPEA (DERECHO) | | | | | | | | | | |
| C. DOCUM. EUROPEA (ECONÓMICAS) | | | | | | | | | | |
| DPTO. DE ANÁLISIS Y PLANIFICACIÓN | | | | | | | | | | |
| ARCHIVO | | | | | | | | | | |
| FONDO HISTÓRICO | | | | | | | | | | |
| SERVICIOS CENTRALES | | | | | | | | | | |
| TOTALES | 50.894.975 | 120.428.267 | 1.253.011 | 5.608.733 | 4.921.566 | 12.803.581 | 9.950.224 | 25.307.553 | 6.853.207 | 238.021.117 |

| ESTADÍSTICA BUC 1997 | 5. PRESUPUESTO | | | | | | | BIBLIOTECA Y DEPARTAMENTO TOTAL |
|--|----------------------------------|-------------------|---------------------------|-------------------------|---------------------------|----------------------------|--------------------|--|
| | 5.2. PRESUPUESTO NO CENTRALIZADO | | | | | | | |
| | 5.2.2. DEPARTAMENTOS | | | | | | | |
| BIBLIOTECA DE FACULTAD/ESCUELA/INSTITUTO/CENTRO | 5.2.2.1. LIBROS | 5.2.2.2. P.P. | 5.2.2.3. MAT. NO LIBR. | 5.2.2.4. B.D. CD-ROM | 5.2.2.5. ENCU. Y REST. | 5.2.2.6. MAT. INFORMAT. | TOTAL | TOTAL |
| F. BELLAS ARTES | 619.773 | 29.400 | | | | | 649.173 | 6.410.793 |
| F. CC. BIOLÓGICAS | 1.529.993 | 4.281.172 | | | | | 5.811.165 | 10.346.132 |
| F. CC. ECONÓMICAS Y EMPRESARIALES | | | | | | | | |
| F. CC. FÍSICAS | 1.682.819 | 5.348.705 | | | | | 7.031.524 | 27.798.411 |
| F. CC. GEOLÓGICAS | | | | | | | | |
| F. CC. INFORMACIÓN | 1.137.369 | | | | | | 1.137.369 | 27.303.187 |
| F. CC. MATEMÁTICAS | 4.416.488 | | | | | | 4.416.488 | 30.500.000 |
| F. CC. POLÍTICAS Y SOCIOLOGÍA | 4.845.297 | | | | | | 4.845.297 | 38.132.227 |
| F. CC. QUÍMICAS | 2.620.928 | | 302.000 | | | | 2.922.928 | 24.539.865 |
| F. DERECHO | 27.656.478 | 24.619.981 | | | | | 52.276.459 | 67.949.078 |
| F. EDUCACIÓN | | | | | | | | |
| F. FARMACIA | 2.773.393 | 2.668.270 | | | | | 5.441.663 | 9.600.468 |
| F. FILOLOGÍA | 30.766.324 | 7.521.029 | 111.072 | 275.104 | 479.760 | 415.881 | 39.569.170 | 55.055.876 |
| F. FILOSOFÍA | | | | | | | | |
| F. GEOGRAFÍA E HISTORIA | | | | | | | | |
| F. MEDICINA | 9.432.739 | 12.345.299 | 150.800 | | | | 21.928.838 | 53.216.467 |
| F. ODONTOLOGÍA | 651.667 | 309.400 | | | | | 961.067 | 5.086.754 |
| F. PSICOLOGÍA | 4.579.679 | 277.186 | 42.958 | | 9.860 | | 4.909.683 | 18.141.051 |
| F. VETERINARIA | 1.632.165 | 2.212.134 | | | | | 3.844.299 | 17.076.463 |
| E.U. BIBLIOTECONOMÍA Y DOCUMENTACIÓN | | | | | | | | |
| E.U. ENFERMERÍA, FISIOTERAPIA Y PODOLOGÍA | | | | | | | | |
| E.U. ESTADÍSTICA | | | | | | | | |
| E.U. ESTUDIOS EMPRESARIALES | | | | | | | | |
| E.U. ÓPTICA | 108.970 | 19.300 | 89.320 | | | | 217.590 | 2.827.058 |
| E.U. TRABAJO SOCIAL | | | | | | | | |
| ESCUELA DE RELACIONES LABORALES | | | | | | | | |
| I.U. CRIMINOLOGÍA | | | | | | | | |
| I. INV. OFTAL. RAMÓN CASTROVIEJO | | | | | | | | |
| C. DOCUM. EUROPEA (DERECHO) | | | | | | | | |
| C. DOCUM. EUROPEA (ECONÓMICAS) | | | | | | | | |
| DPTO. DE ANÁLISIS Y PLANIFICACIÓN | | | | | | | | |
| ARCHIVO | | | | | | | | |
| FONDO HISTÓRICO | | | | | | | | |
| SERVICIOS CENTRALES | | | | | | | | |
| TOTALES | 94.454.082 | 59.631.876 | 696.150 | 275.104 | 489.620 | 415.881 | 155.962.713 | 393.983.830 |

| ESTADÍSTICA BUC 1997 | 5. PRESUPUESTO | | | | | | | | | | | |
|--|--|--|------------------|-------------------------|-----------------------|-------------------------|--------------------------|----------------------|----------------------|-----------------|------------------|-------------------|
| | 5.3. PRESUPUESTO BUC ADQ. MANUALES TOTAL | 5.4. SUBVENCIONES EXTERNAS A LA UCM | | | | | | | | | TOTAL | |
| | | 5.4.1. LIBROS | 5.4.2. P.P. | 5.4.3. MAT. NO LIBR. | 5.4.4. B.D. CD-ROM | 5.4.5. ENCU. Y REST. | 5.4.6. MAT. INFORMAT. | 5.4.7. MAT. OFIC. | 5.4.8. MOBILIARIO | 5.4.9. OTROS | | |
| F. BELLAS ARTES | 1.615.695 | | | | | | | | | | | |
| F. CC. BIOLÓGICAS | 3.430.214 | | | | | | | | | | | |
| F. CC. ECONÓMICAS Y EMPRESARIALES | 6.066.013 | | | | | | | | | | | |
| F. CC. FÍSICAS | 3.799.128 | | | | | | | | | | | |
| F. CC. GEOLÓGICAS | 2.618.524 | | | | | | | | | | | |
| F. CC. INFORMACIÓN | 4.970.451 | | | | | | | | | | | |
| F. CC. MATEMÁTICAS | 5.711.339 | 141.471 | | | | | | | | | | 141.471 |
| F. CC. POLÍTICAS Y SOCIOLOGÍA | 3.332.658 | 794.593 | | | | | | | | | | 794.593 |
| F. CC. QUÍMICAS | 3.878.252 | 1.000.000 | 4.000.000 | | | | | | | | | 5.731.736 |
| F. DERECHO | 8.370.873 | | | | | | | 1.500.000 | | | | 1.500.000 |
| F. EDUCACIÓN | 4.318.504 | | | | | | | | | | | |
| F. FARMACIA | 3.392.941 | | | | | | | | | | | |
| F. FILOLOGÍA | 8.187.615 | 873.652 | | | | | | 4.434.871 | | | 3.766.936 | 9.075.459 |
| F. FILOSOFÍA | 2.959.893 | | | | | | | | | | | |
| F. GEOGRAFÍA E HISTORIA | 7.411.305 | | | | | | | | | | | |
| F. MEDICINA | 6.352.371 | | | | | | | | | | | |
| F. ODONTOLOGÍA | 1.405.727 | | | | | | | | | | | |
| F. PSICOLOGÍA | 4.151.808 | | | | | | | 100.000 | | | | 100.000 |
| F. VETERINARIA | 3.137.633 | 720.192 | | | 1.880.000 | | | | | | 371.200 | 2.971.392 |
| E.U. BIBLIOTECONOMÍA Y DOCUMENTACIÓN | 660.080 | | | | | | | | | | | |
| E.U. ENFERMERÍA, FISIOTERAPIA Y PODOLOGÍA | 1.402.534 | | | | | | | | | | | |
| E.U. ESTADÍSTICA | 1.192.712 | | | | | | | | | | | |
| E.U. ESTUDIOS EMPRESARIALES | 1.336.412 | | | | | | | | | 1.007.000 | | 1.007.000 |
| E.U. ÓPTICA | 741.934 | 1.423.567 | 222.729 | | | | | | | | | 1.646.296 |
| E.U. TRABAJO SOCIAL | 1.047.119 | 110.678 | | 262.160 | | | | | | | | 372.838 |
| ESCUELA DE RELACIONES LABORALES | 299.243 | 150.000 | | | | | | | | | | 150.000 |
| I.U. CRIMINOLOGÍA | 299.998 | | | | | | | | | | | |
| I. INV. OFTAL. RAMON CASTROVIEJO | 296.334 | | | | | | | | | | | |
| C. DOCUM. EUROPEA (DERECHO) | 300.000 | | | | | | | | | | 510.000 | 510.000 |
| C. DOCUM. EUROPEA (ECONÓMICAS) | 301.081 | | | | | | | 243.600 | | | | 243.600 |
| DPTO. DE ANÁLISIS Y PLANIFICACIÓN ARCHIVO | | | | | | | | | | | | |
| FONDO HISTÓRICO | | | | | | | | | | | | |
| SERVICIOS CENTRALES | 2.159.648 | | | | 17.189.054 | | | 1.974.320 | | | 829.300 | 19.992.674 |
| TOTALES | 95.148.039 | 5.214.153 | 4.222.729 | 262.160 | 19.069.054 | | | 8.252.791 | | 731.736 | 6.484.436 | 44.237.059 |

| ESTADÍSTICA BUC 1997 | 5. PRESUPUESTO | | |
|--|--|--|--------------------|
| | 5.5. TOTAL PRESUPUESTO GASTADO | | |
| | 5.5.1. CENTRALIZADO (5.1.+5.3+5.4.) TOTAL | 5.5.2. NO CENTRALIZADO (5.2.+5.3.+5.4.) TOTAL | TOTAL |
| F. BELLAS ARTES | | 8.026.488 | 8.026.488 |
| F. CC. BIOLÓGICAS | | 13.776.346 | 13.776.346 |
| F. CC. ECONÓMICAS Y EMPRESARIALES | 45.998.960 | | 45.998.960 |
| F. CC. FÍSICAS | | 31.597.539 | 31.597.539 |
| F. CC. GEOLÓGICAS | 14.956.488 | | 14.956.488 |
| F. CC. INFORMACIÓN | | 32.273.638 | 32.273.638 |
| F. CC. MATEMÁTICAS | | 36.352.810 | 36.352.810 |
| F. CC. POLÍTICAS Y SOCIOLOGÍA | | 42.259.478 | 42.259.478 |
| F. CC. QUÍMICAS | | 34.149.853 | 34.149.853 |
| F. DERECHO | | 77.819.951 | 77.819.951 |
| F. EDUCACIÓN | 25.431.274 | | 25.431.274 |
| F. FARMACIA | | 12.993.409 | 12.993.409 |
| F. FILOLOGÍA | | 72.318.950 | 72.318.950 |
| F. FILOSOFÍA | 16.696.962 | | 16.696.962 |
| F. GEOGRAFÍA E HISTORIA | 56.517.220 | | 56.517.220 |
| F. MEDICINA | | 59.568.838 | 59.568.838 |
| F. ODONTOLOGÍA | | 6.492.481 | 6.492.481 |
| F. PSICOLOGÍA | | 22.392.859 | 22.392.859 |
| F. VETERINARIA | | 23.185.488 | 23.185.488 |
| E.U. BIBLIOTECONOMÍA Y DOCUMENTACIÓN | 2.743.717 | | 2.743.717 |
| E.U. ENFERMERÍA, FISIOTERAPIA Y PODOLOGÍA | 7.064.088 | | 7.064.088 |
| E.U. ESTADÍSTICA | 4.708.960 | | 4.708.960 |
| E.U. ESTUDIOS EMPRESARIALES | 12.872.385 | | 12.872.385 |
| E.U. ÓPTICA | | 5.215.288 | 5.215.288 |
| E.U. TRABAJO SOCIAL | 5.094.586 | | 5.094.586 |
| ESCUELA DE RELACIONES LABORALES | 1.671.189 | | 1.671.189 |
| I.U. CRIMINOLOGÍA | 1.699.416 | | 1.699.416 |
| I. INV. OFTAL. RAMÓN CASTROVIEJO | 296.334 | | 296.334 |
| C. DOCUM. EUROPEA (DERECHO) | 4.809.198 | | 4.809.198 |
| C. DOCUM. EUROPEA (ECONÓMICAS) | 3.221.135 | | 3.221.135 |
| DPTO. DE ANÁLISIS Y PLANIFICACIÓN ARCHIVO | | | |
| FONDO HISTÓRICO | 2.328.673 | | 2.328.673 |
| SERVICIOS CENTRALES | 139.034.125 | | 139.034.125 |
| TOTALES | 345.144.710 | 478.423.416 | 823.568.126 |

| ESTADÍSTICA BUC 1997 | 6. PERSONAL | | | | | |
|---|--|---------------------------------|---------------------------------|------------------------------|---------------------------|-----------|
| | 6.1. PERSONAL FUNCIONARIO | | | | | |
| | 6.1.1. GRUPO A | | | 6.1.2. GRUPO B | | |
| | BIBLIOTECA DE FACULTAD/ESCUELA/INSTITUTO/CENTRO | 6.1.1.1. CUERPO FACULTATIVOS | 6.1.1.2. ESCALA FACULTATIVOS | 6.1.2.1. CUERPO AYUDANTES | 6.1.2.2. ESCALA AYUDANTES | |
| TOTAL | | TOTAL | TOTAL | TITULARES | INTERINOS | TOTAL |
| F. BELLAS ARTES | | | | 2 | | 2 |
| F. CC. BIOLÓGICAS | | 1 | | 2 | | 2 |
| F. CC. ECONÓMICAS Y EMPRESARIALES | | 1 | | 5 | | 5 |
| F. CC. FÍSICAS | | | | 2 | | 2 |
| F. CC. GEOLÓGICAS | | 1 | | 2 | | 2 |
| F. CC. INFORMACIÓN | | 1 | | 3 | | 3 |
| F. CC. MATEMÁTICAS | | | 1 | 1 | 1 | 2 |
| F. CC. POLÍTICAS Y SOCIOLOGÍA | | | | 4 | 1 | 5 |
| F. CC. QUÍMICAS | | | | 2 | | 2 |
| F. DERECHO | | 1 | | 6 | | 6 |
| F. EDUCACIÓN | | | | 6 | | 6 |
| F. FARMACIA | 1 | | | 3 | | 3 |
| F. FILOLOGÍA | | 1 | 1 | 7 | 3 | 10 |
| F. FILOSOFÍA | | | | 2 | 1 | 3 |
| F. GEOGRAFÍA E HISTORIA | | 2 | | 6 | | 6 |
| F. MEDICINA | 1 | | 2 | 5 | | 5 |
| F. ODONTOLOGÍA | | | | 2 | | 2 |
| F. PSICOLOGÍA | | | | 5 | | 5 |
| F. VETERINARIA | | 1 | | 2 | | 2 |
| E.U. BIBLIOTECONOMÍA Y DOCUMENTACIÓN | | | | 1 | | 1 |
| E.U. ENFERMERÍA, FISIOTERAPIA Y PODOLOGÍA | | | | 1 | | 1 |
| E.U. ESTADÍSTICA | | | | 1 | | 1 |
| E.U. ESTUDIOS EMPRESARIALES | | | | 1 | | 1 |
| E.U. ÓPTICA | | | | 1 | | 1 |
| E.U. TRABAJO SOCIAL | | | | 1 | | 1 |
| ESCUELA DE RELACIONES LABORALES | | | | 1 | | 1 |
| I.U. CRIMINOLOGÍA | | | | 1 | | 1 |
| I. INV. OFTAL. RAMON CASTROVIEJO | | | | 1 | | 1 |
| C. DOCUM. EUROPEA (DERECHO) | | | | 1 | | 1 |
| C. DOCUM. EUROPEA (ECONÓMICAS) | | | | 1 | | 1 |
| DPTO. DE ANÁLISIS Y PLANIFICACIÓN | | | | | | |
| ARCHIVO | 1 | | | 1 | | 1 |
| FONDO HISTÓRICO | 2 | | | 2 | | 2 |
| SERVICIOS CENTRALES | 1 | 4 | | 12 | | 12 |
| TOTALES | 6 | 13 | 4 | 93 | 6 | 99 |

| ESTADÍSTICA BUC 1997 | 6. PERSONAL | | | | | | |
|---|--|---|-----------------------------|----------|--|--------------------------|-------|
| | 6.1. PERSONAL FUNCIONARIO | | | | | | |
| | BIBLIOTECA DE FACULTAD/ESCUELA/INSTITUTO/CENTRO | 6.1.3. GRUPO C ESCALA ADMINISTRATIVA | | | 6.1.4. GRUPO D ESCALA AUXILIAR ADMINISTRATIVA | | |
| | | 6.1.3.1. TEC.AUX.BCA. | 6.1.3.2. ADMINISTRATIVOS | TOTAL | 6.1.4.1. AUX. BCA. | 6.1.4.2. AUX. ADMTVOS | TOTAL |
| F. BELLAS ARTES | 1 | | 1 | | | | |
| F. CC. BIOLÓGICAS | 2 | | 2 | | 1 | 1 | |
| F. CC. ECONÓMICAS Y EMPRESARIALES | 1 | | 1 | | 1 | 1 | |
| F. CC. FÍSICAS | 3 | | 3 | | | | |
| F. CC. GEOLÓGICAS | 1 | | 1 | | | | |
| F. CC. INFORMACIÓN | 3 | | 3 | | 1 | 1 | |
| F. CC. MATEMÁTICAS | 2 | | 2 | | | | |
| F. CC. POLÍTICAS Y SOCIOLOGÍA | 2 | | 2 | | | | |
| F. CC. QUÍMICAS | | | | | 1 | 1 | |
| F. DERECHO | 1 | | 1 | | | | |
| F. EDUCACIÓN | 1 | | 1 | | | | |
| F. FARMACIA | 1 | | 1 | | | | |
| F. FILOLOGÍA | 4 | | 4 | 1 | | 1 | |
| F. FILOSOFÍA | 2 | | 2 | | | | |
| F. GEOGRAFÍA E HISTORIA | 7 | | 7 | | | | |
| F. MEDICINA | 2 | | 2 | | | | |
| F. ODONTOLÓGICA | 2 | | 2 | | | | |
| F. PSICOLOGÍA | 1 | | 1 | | | | |
| F. VETERINARIA | 1 | | 1 | | | | |
| E.U. BIBLIOTECONOMÍA Y DOCUMENTACIÓN | 1 | | 1 | | | | |
| E.U. ENFERMERÍA, FISIOTERAPIA Y PODOLOGÍA | 1 | | 1 | | | | |
| E.U. ESTADÍSTICA | 2 | | 2 | | | | |
| E.U. ESTUDIOS EMPRESARIALES | 1 | | 1 | | | | |
| E.U. ÓPTICA | | | | | | | |
| E.U. TRABAJO SOCIAL | | | | | | | |
| ESCUELA DE RELACIONES LABORALES | | | | | | | |
| I.U. CRIMINOLOGÍA | | | | | | | |
| I. INV. OFTAL. RAMÓN CASTROVIEJO | | | | | | | |
| C. DOCUM. EUROPEA (DERECHO) | 1 | | 1 | | | | |
| C. DOCUM. EUROPEA (ECONÓMICAS) | 1 | | 1 | | | | |
| DPTO. DE ANÁLISIS Y PLANIFICACIÓN | | | | | | | |
| ARCHIVO | | | | | | | |
| FONDO HISTÓRICO | | | | | | | |
| SERVICIOS CENTRALES | 3 | 1 | 4 | | 1 | 1 | |
| TOTALES | 47 | 1 | 48 | 1 | 5 | 6 | |

| ESTADÍSTICA BUC 1997 | 6. PERSONAL | | | | | | |
|--|---------------------------|------------|--------------|----------|-----------------|---------------|------------|
| | 6.1. PERSONAL FUNCIONARIO | | | | | | |
| | FACULTATIVOS | AYUDANTES | TEC.AUX.BCA. | AUX.BCA. | ADMINISTRATIVOS | AUX. ADMTVOS. | TOTAL |
| | A | B | C | D | C | D | |
| 6.1.1. | 6.1.2. | 6.1.3.1. | 6.1.4.1. | 6.1.3.2. | 6.1.4.2. | | |
| BIBLIOTECA DE FACULTAD/ESCUELA/INSTITUTO/CENTRO | TOTAL | TOTAL | TOTAL | TOTAL | TOTAL | TOTAL | TOTAL |
| F. BELLAS ARTES | | 2 | 1 | | | | 3 |
| F. CC. BIOLÓGICAS | 1 | 2 | 2 | | | 1 | 6 |
| F. CC. ECONÓMICAS Y EMPRESARIALES | 1 | 5 | 1 | | | 1 | 8 |
| F. CC. FÍSICAS | | 2 | 3 | | | | 5 |
| F. CC. GEOLÓGICAS | 1 | 2 | 1 | | | | 4 |
| F. CC. INFORMACIÓN | 1 | 3 | 3 | | | 1 | 8 |
| F. CC. MATEMÁTICAS | | 3 | 2 | | | | 5 |
| F. CC. POLÍTICAS Y SOCIOLOGÍA | | 5 | 2 | | | | 7 |
| F. CC. QUÍMICAS | | 2 | | | | 1 | 3 |
| F. DERECHO | 1 | 6 | 1 | | | | 8 |
| F. EDUCACIÓN | | 6 | 1 | | | | 7 |
| F. FARMACIA | 1 | 3 | 1 | | | | 5 |
| F. FILOLOGÍA | 1 | 11 | 4 | 1 | | | 17 |
| F. FILOSOFÍA | | 3 | 2 | | | | 5 |
| F. GEOGRAFÍA E HISTORIA | 2 | 6 | 7 | | | | 15 |
| F. MEDICINA | 1 | 7 | 2 | | | | 10 |
| F. ODONTOLOGÍA | | 2 | 2 | | | | 4 |
| F. PSICOLOGÍA | | 5 | 1 | | | | 6 |
| F. VETERINARIA | 1 | 2 | 1 | | | | 4 |
| E.U. BIBLIOTECONOMÍA Y DOCUMENTACIÓN | | 1 | 1 | | | | 2 |
| E.U. ENFERMERÍA, FISIOTERAPIA Y PODOLOGÍA | | 1 | 1 | | | | 2 |
| E.U. ESTADÍSTICA | | 1 | 2 | | | | 3 |
| E.U. ESTUDIOS EMPRESARIALES | | 1 | 1 | | | | 2 |
| E.U. ÓPTICA | | 1 | | | | | 1 |
| E.U. TRABAJO SOCIAL | | 1 | | | | | 1 |
| ESCUELA DE RELACIONES LABORALES | | 1 | | | | | 1 |
| I.U. CRIMINOLOGÍA | | 1 | | | | | 1 |
| I. INV. OFTAL. RAMÓN CASTROVIEJO | | 1 | | | | | 1 |
| C. DOCUM. EUROPEA (DERECHO) | | 1 | 1 | | | | 2 |
| C. DOCUM. EUROPEA (ECONÓMICAS) | | 1 | 1 | | | | 2 |
| DPTO. DE ANÁLISIS Y PLANIFICACIÓN | | | | | | | |
| ARCHIVO | 1 | 1 | | | | | 2 |
| FONDO HISTÓRICO | 2 | 2 | | | | | 4 |
| SERVICIOS CENTRALES | 5 | 12 | 3 | | 1 | 1 | 22 |
| TOTALES | 19 | 103 | 47 | 1 | 1 | 5 | 176 |

| ESTADÍSTICA BUC 1997 | 6. PERSONAL | | | | | |
|---|-----------------------|----------|-----------|------------------|----------|-----------|
| | 6.2. PERSONAL LABORAL | | | | | |
| | 6.2.1. GRUPO I | | | 6.2.2. GRUPO III | | |
| BIBLIOTECA DE FACULTAD/ESCUELA/INSTITUTO/CENTRO | FIJO | EVENTUAL | TOTAL | FIJO | EVENTUAL | TOTAL |
| F. BELLAS ARTES | | | | 1 | | 1 |
| F. CC. BIOLÓGICAS | | | | | | |
| F. CC. ECONÓMICAS Y EMPRESARIALES | 1 | | 1 | 2 | | 2 |
| F. CC. FÍSICAS | | | | | | |
| F. CC. GEOLÓGICAS | | | | 3 | | 3 |
| F. CC. INFORMACIÓN | 2 | | 2 | 3 | | 3 |
| F. CC. MATEMÁTICAS | | | | 4 | | 4 |
| F. CC. POLÍTICAS Y SOCIOLOGÍA | | | | 2 | | 2 |
| F. CC. QUÍMICAS | | | | 1 | | 1 |
| F. DERECHO | | | | 5 | | 5 |
| F. EDUCACIÓN | | | | 3 | | 3 |
| F. FARMACIA | | | | 2 | | 2 |
| F. FILOLOGÍA | 5 | | 5 | 5 | | 5 |
| F. FILOSOFÍA | 2 | | 2 | 3 | | 3 |
| F. GEOGRAFÍA E HISTORIA | 1 | | 1 | 6 | | 6 |
| F. MEDICINA | | | | 2 | | 2 |
| F. ODONTOLOGÍA | | | | 2 | | 2 |
| F. PSICOLOGÍA | | | | 3 | | 3 |
| F. VETERINARIA | | | | 2 | | 2 |
| E.U. BIBLIOTECONOMÍA Y DOCUMENTACIÓN | | | | | | |
| E.U. ENFERMERÍA, FISIOTERAPIA Y PODOLOGÍA | | | | 1 | | 1 |
| E.U. ESTADÍSTICA | | | | | | |
| E.U. ESTUDIOS EMPRESARIALES | | | | 1 | | 1 |
| E.U. ÓPTICA | | | | 2 | | 2 |
| E.U. TRABAJO SOCIAL | | | | 1 | | 1 |
| ESCUELA DE RELACIONES LABORALES | | | | | | |
| I.U. CRIMINOLOGÍA | | | | | | |
| I. INV. OFTAL. RAMÓN CASTROVIEJO | | | | | | |
| C. DOCUM. EUROPEA (DERECHO) | | | | | | |
| C. DOCUM. EUROPEA (ECONÓMICAS) | | | | 1 | | 1 |
| DPTO. DE ANÁLISIS Y PLANIFICACIÓN | | | | | | |
| ARCHIVO | | | | | | |
| FONDO HISTÓRICO | | | | 1 | 1 | 2 |
| SERVICIOS CENTRALES | 1 | | 1 | | | |
| TOTALES | 12 | | 12 | 56 | 1 | 57 |

| ESTADÍSTICA BUC 1997 | 6. PERSONAL | | | | | |
|--|-----------------------|----------|-----------|-------------------|----------|-----------|
| | 6.2. PERSONAL LABORAL | | | | | |
| | 6.2.3. GRUPO IV | | | 6.2.4. GRUPO V | | |
| BIBLIOTECA DE FACULTAD/ESCUELA/INSTITUTO/CENTRO | FIJO | EVENTUAL | TOTAL | FIJO | EVENTUAL | TOTAL |
| F. BELLAS ARTES | | | | 1 | | 1 |
| F. CC. BIOLÓGICAS | 3 | | 3 | 1 | | 1 |
| F. CC. ECONÓMICAS Y EMPRESARIALES | 5 | | 5 | 2 | | 2 |
| F. CC. FÍSICAS | | | | 1 | | 1 |
| F. CC. GEOLÓGICAS | | 1 | 1 | | | |
| F. CC. INFORMACIÓN | 4 | 1 | 5 | | | |
| F. CC. MATEMÁTICAS | 1 | 1 | 2 | | | |
| F. CC. POLÍTICAS Y SOCIOLOGÍA | 2 | 1 | 3 | 2 | 1 | 3 |
| F. CC. QUÍMICAS | 1 | 1 | 2 | | | |
| F. DERECHO | 2 | 1 | 3 | 1 | 1 | 2 |
| F. EDUCACIÓN | 4 | | 4 | | | |
| F. FARMACIA | | | | | | |
| F. FILOLOGÍA | | | | 2 | 1 | 3 |
| F. FILOSOFÍA | 1 | | 1 | | | |
| F. GEOGRAFÍA E HISTORIA | 4 | | 4 | | | |
| F. MEDICINA | 1 | | 1 | 1 | | 1 |
| F. ODONTOLÓGICA | | | | | | |
| F. PSICOLOGÍA | | | | 3 | | 3 |
| F. VETERINARIA | 1 | | 1 | 1 | | 1 |
| E.U. BIBLIOTECONOMÍA Y DOCUMENTACIÓN | | | | 1 | | 1 |
| E.U. ENFERMERÍA, FISIOTERAPIA Y PODOLOGÍA | 1 | | 1 | | | |
| E.U. ESTADÍSTICA | | | | | | |
| E.U. ESTUDIOS EMPRESARIALES | | | | | | |
| E.U. ÓPTICA | | | | | | |
| E.U. TRABAJO SOCIAL | | | | 1 | | 1 |
| ESCUELA DE RELACIONES LABORALES | | | | | | |
| I.U. CRIMINOLOGÍA | | | | | | |
| I. INV. OFTAL. RAMÓN CASTROVIEJO | | | | | | |
| C. DOCUM. EUROPEA (DERECHO) | | | | | 1 | 1 |
| C. DOCUM. EUROPEA (ECONÓMICAS) | | | | | | |
| DPTO. DE ANÁLISIS Y PLANIFICACIÓN | | | | | | |
| ARCHIVO | | | | | | |
| FONDO HISTÓRICO | | | | | | |
| SERVICIOS CENTRALES | 1 | | 1 | 1 | | 1 |
| TOTALES | 31 | 6 | 37 | 18 | 4 | 22 |

| ESTADÍSTICA BUC 1997 | 6. PERSONAL | | | | | |
|---|--|----------------------------|------------------------------|-----------------------------|----------------------------|-------|
| | 6.2. PERSONAL LABORAL | | | | | |
| | BIBLIOTECA DE FACULTAD/ESCUELA/INSTITUTO/CENTRO | GRUPO I 6.2.1. TOTAL | GRUPO III 6.2.2. TOTAL | GRUPO IV 6.2.3. TOTAL | GRUPO V 6.2.4. TOTAL | TOTAL |
| F. BELLAS ARTES | | 1 | | | 1 | 2 |
| F. CC. BIOLÓGICAS | | | | 3 | 1 | 4 |
| F. CC. ECONÓMICAS Y EMPRESARIALES | 1 | 2 | | 5 | 2 | 10 |
| F. CC. FÍSICAS | | | | | 1 | 1 |
| F. CC. GEOLÓGICAS | | 3 | | 1 | | 4 |
| F. CC. INFORMACIÓN | 2 | 3 | | 5 | | 10 |
| F. CC. MATEMÁTICAS | | 4 | | 2 | | 6 |
| F. CC. POLÍTICAS Y SOCIOLOGÍA | | 2 | | 3 | | 5 |
| F. CC. QUÍMICAS | | 1 | | 2 | | 3 |
| F. DERECHO | | 5 | | 3 | 2 | 10 |
| F. EDUCACIÓN | | 3 | | 4 | | 7 |
| F. FARMACIA | | 2 | | | | 2 |
| F. FILOLOGÍA | 5 | 5 | | | 3 | 13 |
| F. FILOSOFÍA | 2 | 3 | | 1 | | 6 |
| F. GEOGRAFÍA E HISTORIA | 1 | 6 | | 4 | | 11 |
| F. MEDICINA | | 2 | | 1 | 1 | 4 |
| F. ODONTOLOGÍA | | 2 | | | | 2 |
| F. PSICOLOGÍA | | 3 | | | 3 | 6 |
| F. VETERINARIA | | 2 | | 1 | 1 | 4 |
| E.U. BIBLIOTECONOMÍA Y DOCUMENTACIÓN | | | | | 1 | 1 |
| E.U. ENFERMERÍA, FISIOTERAPIA Y PODOLOGÍA | | | 1 | 1 | | 2 |
| E.U. ESTADÍSTICA | | | | | | |
| E.U. ESTUDIOS EMPRESARIALES | | | 1 | | | 1 |
| E.U. ÓPTICA | | 2 | | | | 2 |
| E.U. TRABAJO SOCIAL | | | 1 | | 1 | 2 |
| ESCUELA DE RELACIONES LABORALES | | | | | | |
| I.U. CRIMINOLOGÍA | | | | | | |
| I. INV. OFTAL. RAMÓN CASTROVIEJO | | | | | | |
| C. DOCUM. EUROPEA (DERECHO) | | | | | 1 | 1 |
| C. DOCUM. EUROPEA (ECONÓMICAS) | | 1 | | | | 1 |
| DPTO. DE ANÁLISIS Y PLANIFICACIÓN | | | | | | |
| ARCHIVO | | | | | | |
| FONDO HISTÓRICO | | 2 | | | | 2 |
| SERVICIOS CENTRALES | 1 | | | 1 | 1 | 3 |
| TOTALES | 12 | 57 | 37 | 19 | 125 | |

| ESTADÍSTICA BUC 1997 | 6. PERSONAL | | | | |
|---|---------------------|--------------------|---------------------------|-----------------|------------|
| | 6.3. OTROS | | | | |
| | 6.3.1. COL. INEM | 6.3.2. BECARIOS | 6.3.3. RETROCONVERSION | 6.3.4. OTROS | TOTAL |
| F. BELLAS ARTES | | 2 | | | 2 |
| F. CC. BIOLÓGICAS | | 3 | | | 3 |
| F. CC. ECONÓMICAS Y EMPRESARIALES | | 4 | | | 4 |
| F. CC. FÍSICAS | 1 | | | | 1 |
| F. CC. GEOLÓGICAS | 1 | 2 | | | 3 |
| F. CC. INFORMACIÓN | | 4 | | | 4 |
| F. CC. MATEMÁTICAS | | 4 | | | 4 |
| F. CC. POLÍTICAS Y SOCIOLOGÍA | | 4 | | | 4 |
| F. CC. QUÍMICAS | | 2 | | | 2 |
| F. DERECHO | | 3 | 1 | 1 | 5 |
| F. EDUCACIÓN | | 6 | 1 | | 7 |
| F. FARMACIA | | 3 | | | 3 |
| F. FILOLOGÍA | | 15 | | | 15 |
| F. FILOSOFÍA | | 2 | 1 | 2 | 5 |
| F. GEOGRAFÍA E HISTORIA | | 9 | 1 | 10 | 20 |
| F. MEDICINA | | 3 | 1 | | 4 |
| F. ODONTOLOGÍA | | 2 | | 2 | 4 |
| F. PSICOLOGÍA | | 3 | | 4 | 7 |
| F. VETERINARIA | | 2 | 1 | 3 | 6 |
| E.U. BIBLIOTECONOMÍA Y DOCUMENTACIÓN | | | | | |
| E.U. ENFERMERÍA, FISIOTERAPIA Y PODOLOGÍA | | 3 | | | 3 |
| E.U. ESTADÍSTICA | | 2 | | | 2 |
| E.U. ESTUDIOS EMPRESARIALES | | 3 | | | 3 |
| E.U. ÓPTICA | | 1 | 1 | | 2 |
| E.U. TRABAJO SOCIAL | | 2 | | | 2 |
| ESCUELA DE RELACIONES LABORALES | | 1 | | | 1 |
| I.U. CRIMINOLOGÍA | | 1 | | 1 | 2 |
| I. INV. OFTAL. RAMÓN CASTROVIEJO | | | | | |
| C. DOCUM. EUROPEA (DERECHO) | | 1 | | 1 | 2 |
| C. DOCUM. EUROPEA (ECONÓMICAS) | | 1 | | | 1 |
| DPTO. DE ANÁLISIS Y PLANIFICACIÓN | | | | | |
| ARCHIVO | | 1 | | | 1 |
| FONDO HISTÓRICO | | | | | |
| SERVICIOS CENTRALES | 3 | 7 | | | 10 |
| TOTALES | 5 | 96 | 7 | 24 | 132 |

| ESTADÍSTICA BUC 1997 | 6. PERSONAL | | | |
|--|--------------|------------|------------|------------|
| | FUNCIONARIOS | LABORALES | OTROS | TOTAL |
| | 6.1. | 6.2. | 6.3. | |
| BIBLIOTECA DE FACULTAD/ESCUELA/INSTITUTO/CENTRO | TOTAL | TOTAL | TOTAL | TOTAL |
| F. BELLAS ARTES | 3 | 2 | 2 | 7 |
| F. CC. BIOLÓGICAS | 6 | 4 | 3 | 13 |
| F. CC. ECONÓMICAS Y EMPRESARIALES | 8 | 10 | 4 | 22 |
| F. CC. FÍSICAS | 5 | 1 | 1 | 7 |
| F. CC. GEOLÓGICAS | 4 | 4 | 3 | 11 |
| F. CC. INFORMACIÓN | 8 | 10 | 4 | 22 |
| F. CC. MATEMÁTICAS | 5 | 6 | 4 | 15 |
| F. CC. POLÍTICAS Y SOCIOLOGÍA | 7 | 5 | 4 | 16 |
| F. CC. QUÍMICAS | 3 | 3 | 2 | 8 |
| F. DERECHO | 8 | 10 | 5 | 23 |
| F. EDUCACIÓN | 7 | 7 | 7 | 21 |
| F. FARMACIA | 5 | 2 | 3 | 10 |
| F. FILOLOGÍA | 17 | 13 | 15 | 45 |
| F. FILOSOFÍA | 5 | 6 | 5 | 16 |
| F. GEOGRAFÍA E HISTORIA | 15 | 11 | 20 | 46 |
| F. MEDICINA | 10 | 4 | 4 | 18 |
| F. ODONTOLOGÍA | 4 | 2 | 4 | 10 |
| F. PSICOLOGÍA | 6 | 6 | 7 | 19 |
| F. VETERINARIA | 4 | 4 | 6 | 14 |
| E.U. BIBLIOTECONOMÍA Y DOCUMENTACIÓN | 2 | 1 | | 3 |
| E.U. ENFERMERÍA, FISIOTERAPIA Y PODOLOGÍA | 2 | 2 | 3 | 7 |
| E.U. ESTADÍSTICA | 3 | | 2 | 5 |
| E.U. ESTUDIOS EMPRESARIALES | 2 | 1 | 3 | 6 |
| E.U. ÓPTICA | 1 | 2 | 2 | 5 |
| E.U. TRABAJO SOCIAL | 1 | 2 | 2 | 5 |
| ESCUELA DE RELACIONES LABORALES | 1 | | 1 | 2 |
| I.U. CRIMINOLOGÍA | 1 | | 2 | 3 |
| I. INV. OFTAL. RAMÓN CASTROVIEJO | 1 | | | 1 |
| C. DOCUM. EUROPEA (DERECHO) | 2 | 1 | 2 | 5 |
| C. DOCUM. EUROPEA (ECONÓMICAS) | 2 | 1 | 1 | 4 |
| DPTO. DE ANÁLISIS Y PLANIFICACIÓN | | | | |
| ARCHIVO | 2 | | 1 | 3 |
| FONDO HISTÓRICO | 4 | 2 | | 6 |
| SERVICIOS CENTRALES | 22 | 3 | 10 | 35 |
| TOTALES | 176 | 125 | 132 | 433 |

| ESTADÍSTICA BUC 1997 | 6. PERSONAL | | | | | |
|---|--|------------------------|------------|-----------------------|----------------------------|------------|
| | 6.4. CURSOS DE FORMACIÓN | | | | | |
| | BIBLIOTECA DE FACULTAD/ESCUELA/INSTITUTO/CENTRO | 6.4.1. Nº DE CURSOS | | | 6.4.2. Nº DE ASISTENTES | |
| 6.4.1.1. BIBLIOTEC. | | 6.4.1.2. GENERALES | TOTAL | 6.4.2.1. BTCARIOS. | 6.4.2.2. NO BTCARIOS. | TOTAL |
| F. BELLAS ARTES | 1 | | 1 | 2 | | 2 |
| F. CC. BIOLÓGICAS | 4 | 4 | 8 | 5 | 9 | 14 |
| F. CC. ECONÓMICAS Y EMPRESARIALES | 4 | | 4 | 6 | | 6 |
| F. CC. FÍSICAS | 3 | | 3 | 5 | | 5 |
| F. CC. GEOLÓGICAS | 4 | 5 | 9 | 3 | 2 | 5 |
| F. CC. INFORMACIÓN | 5 | 15 | 20 | 13 | | 13 |
| F. CC. MATEMÁTICAS | | | | | | |
| F. CC. POLÍTICAS Y SOCIOLOGÍA | | | | | | |
| F. CC. QUÍMICAS | 5 | | 5 | 3 | | 3 |
| F. DERECHO | 1 | 12 | 13 | 24 | 4 | 28 |
| F. EDUCACIÓN | 1 | 2 | 3 | 3 | 3 | 6 |
| F. FARMACIA | | | | | | |
| F. FILOLOGÍA | 5 | 3 | 8 | 17 | 1 | 18 |
| F. FILOSOFÍA | | | | | | |
| F. GEOGRAFÍA E HISTORIA | | | | | | |
| F. MEDICINA | 1 | 2 | 3 | 8 | | 8 |
| F. ODONTOLÓGICA | 2 | | 2 | 2 | | 2 |
| F. PSICOLOGÍA | 2 | 4 | 6 | 12 | | 12 |
| F. VETERINARIA | 1 | 3 | 4 | 4 | | 4 |
| E.U. BIBLIOTECONOMÍA Y DOCUMENTACIÓN | 1 | | 1 | 1 | | 1 |
| E.U. ENFERMERÍA, FISIOTERAPIA Y PODOLOGÍA | | | | | | |
| E.U. ESTADÍSTICA | 2 | 2 | 4 | 2 | | 2 |
| E.U. ESTUDIOS EMPRESARIALES | 1 | 1 | 2 | 2 | | 2 |
| E.U. ÓPTICA | 2 | | 2 | 4 | | 4 |
| E.U. TRABAJO SOCIAL | | | | | | |
| ESCUELA DE RELACIONES LABORALES | | 1 | 1 | 1 | | 1 |
| I.U. CRIMINOLOGÍA | | | | | | |
| I. INV. OFTAL. RAMÓN CASTROVIEJO | | | | | | |
| C. DOCUM. EUROPEA (DERECHO) | | | | | | |
| C. DOCUM. EUROPEA (ECONÓMICAS) | 1 | | 1 | 1 | | 1 |
| DPTO. DE ANÁLISIS Y PLANIFICACIÓN | | | | | | |
| ARCHIVO | | | | | | |
| FONDO HISTÓRICO | 1 | 2 | 3 | 1 | | 1 |
| SERVICIOS CENTRALES | | | | | | |
| TOTALES | 47 | 56 | 103 | 119 | 19 | 138 |

II. FONDOS BIBLIOGRÁFICOS

| ESTADÍSTICA BUC 1997 | 7. FONDOS BIBLIOGRAFICOS Y ADQUISICIONES | | | | | | | |
|---|--|----------------------------------|---------------------------------------|----------------------------|-------------------|---------------|-----------------|------------------------------|
| | 7.1. LIBROS | | | | | | | |
| | BIBLIOTECA DE FACULTAD/ESCUELA/INSTITUTO/CENTRO | 7.1.1. FONDOS AÑO ANTERIOR | 7.1.2. LIBROS INGRESADOS EN EL AÑO | | | | 7.1.3. BAJAS | FONDO AÑO ACTUAL TOTAL |
| 7.1.2.1. COMPRA | | | 7.1.2.2. DONATIVO | 7.1.2.3. CENTRALIZACIÓN | 7.1.2.4. CANJE | TOTAL | | |
| F. BELLAS ARTES | 20.278 | 1.016 | 200 | | 7 | 1.223 | 10 | 21.491 |
| F. CC. BIOLÓGICAS | 24.695 | 823 | 667 | | 33 | 1.523 | 19 | 26.199 |
| F. CC. ECONÓMICAS Y EMPRESARIALES | 118.406 | 2.583 | 917 | | | 3.500 | 14.870 | 107.036 |
| F. CC. FÍSICAS | 22.693 | 909 | 91 | | 85 | 1.085 | | 23.778 |
| F. CC. GEOLÓGICAS | 19.533 | 394 | 922 | | 23 | 1.339 | 4 | 20.868 |
| F. CC. INFORMACION | 53.363 | 3.860 | 549 | | 8 | 4.417 | 13 | 57.767 |
| F. CC. MATEMÁTICAS | 47.923 | 1.442 | 23 | | 30 | 1.495 | | 49.418 |
| F. CC. POLÍTICAS Y SOCIOLOGÍA | 121.906 | 4.068 | 946 | 1.090 | | 6.104 | | 128.010 |
| F. CC. QUÍMICAS | 22.045 | 956 | 245 | | | 1.201 | | 23.246 |
| F. DERECHO | 383.550 | 8.459 | 1.556 | | 49 | 10.064 | 243 | 393.371 |
| F. EDUCACION | 145.476 | 3.711 | 490 | | 152 | 4.353 | | 149.829 |
| F. FARMACIA | 50.862 | 867 | 799 | | | 1.666 | | 52.528 |
| F. FILOLOGÍA | 387.657 | 12.030 | 4.211 | 574 | 618 | 17.433 | 37.599 | 367.491 |
| F. FILOSOFÍA | 71.616 | 3.157 | 233 | | 68 | 3.458 | 43 | 75.031 |
| F. GEOGRAFÍA E HISTORIA | 202.287 | 5.530 | 6.422 | | 1.023 | 12.975 | | 215.262 |
| F. MEDICINA | 172.721 | 1.959 | 633 | 3.161 | 84 | 5.837 | 7 | 178.551 |
| F. ODONTOLOGÍA | 6.899 | 175 | 127 | | | 302 | | 7.201 |
| F. PSICOLOGÍA | 48.573 | 3.170 | 360 | | | 3.530 | 64 | 52.039 |
| F. VETERINARIA | 34.574 | 568 | 308 | | | 876 | 42 | 35.408 |
| E.U. BIBLIOTECONOMÍA Y DOCUMENTACIÓN | 2.480 | 431 | 70 | | | 501 | 12 | 2.969 |
| E.U. ENFERMERÍA, FISIOTERAPIA Y PODOLOGÍA | 7.389 | | | | | | | 7.389 |
| E.U. ESTADÍSTICA | 5.022 | 522 | 34 | | | 556 | 48 | 5.530 |
| E.U. ESTUDIOS EMPRESARIALES | 18.233 | 967 | 37 | | | 1.004 | | 19.237 |
| E.U. ÓPTICA | 3.170 | 301 | 96 | | | 397 | 15 | 3.552 |
| E.U. TRABAJO SOCIAL | 11.563 | 886 | 153 | | 33 | 1.072 | | 12.635 |
| ESCUELA DE RELACIONES LABORALES | 6.350 | 355 | 195 | | | 550 | | 6.900 |
| I.U. CRIMINOLOGÍA | 8.949 | 147 | 64 | | | 211 | | 9.160 |
| I. INV. OFTAL. RAMON CASTROVIEJO | 941 | 6 | 8 | | | 14 | | 955 |
| C. DOCUM. EUROPEA (DERECHO) | 4.131 | 158 | 397 | | | 555 | | 4.686 |
| C. DOCUM. EUROPEA (ECONÓMICAS) | 4.497 | 141 | 753 | | | 894 | | 5.391 |
| DPTO. DE ANÁLISIS Y PLANIFICACIÓN | 2.620 | | | | | | | 2.620 |
| ARCHIVO | 30.320 | | | 800 | | 800 | | 31.120 |
| FONDO HISTÓRICO | 1.120 | 156 | 4.150 | 16 | | 4.322 | | 5.442 |
| SERVICIOS CENTRALES | 2.901 | 312 | 57 | 4 | 8 | 381 | | 3.282 |
| TOTALES | 2.064.743 | 60.059 | 25.713 | 5.645 | 2.221 | 93.638 | 52.989 | 2.105.392 |

| ESTADÍSTICA BUC 1997 | 7. FONDOS BIBLIOGRAFICOS Y ADQUISICIONES | | | | | | | | |
|---|--|------------------------------|---------------------------|-------------------|----------------------------|---------------------------------|--------------------------|-------------------|----------------------------|
| | 7.2. MATERIAL NO LIBRARIO | | | | | | | | |
| | BIBLIOTECA DE FACULTAD/ESCUELA/INSTITUTO/CENTRO | 7.2.1. VIDEOS (títulos) | | | | 7.2.2. MICROFORMAS (títulos) | | | |
| | | 7.2.1.1. FIN AÑO ANTERIOR | 7.2.1.2. ADQUISICIONES | 7.2.1.3. BAJAS | 7.2.1.4. FIN AÑO ACTUAL | 7.2.2.1. FIN AÑO ANTERIOR | 7.2.2.2 ADQUISICIONES | 7.2.2.3. BAJAS | 7.2.2.4. FIN AÑO ACTUAL |
| F. BELLAS ARTES | 59 | 156 | | 215 | 8 | 7 | | 15 | |
| F. CC. BIOLÓGICAS | 25 | | | 25 | 442 | 5 | | 447 | |
| F. CC. ECONÓMICAS Y EMPRESARIALES | 249 | | | 249 | 5 | | | 5 | |
| F. CC. FÍSICAS | 12 | | | 12 | 157 | 38 | | 195 | |
| F. CC. GEOLÓGICAS | 82 | 1 | | 83 | 102 | 7 | | 109 | |
| F. CC. INFORMACIÓN | 664 | 49 | | 713 | 207 | | | 207 | |
| F. CC. MATEMÁTICAS | | 10 | | 10 | 171 | 12 | | 183 | |
| F. CC. POLÍTICAS Y SOCIOLOGÍA | 23 | | | 23 | 110 | | | 110 | |
| F. CC. QUÍMICAS | 18 | | | 18 | 41 | | | 41 | |
| F. DERECHO | | | | | 3 | | | 3 | |
| F. EDUCACIÓN | 15 | | | 15 | 28 | | | 28 | |
| F. FARMACIA | | 3 | | 3 | 72 | 33 | | 105 | |
| F. FILOLOGÍA | 409 | 156 | | 565 | 587 | | | 587 | |
| F. FILOSOFÍA | 3 | 12 | | 15 | 102 | | | 102 | |
| F. GEOGRAFÍA E HISTORIA | 11 | 615 | | 626 | 684 | 285 | | 969 | |
| F. MEDICINA | 6 | 33 | | 39 | | | | | |
| F. ODONTOLOGÍA | 55 | | | 55 | 30 | | | 30 | |
| F. PSICOLOGÍA | 211 | 83 | 2 | 292 | 261 | 20 | | 281 | |
| F. VETERINARIA | 34 | 4 | | 38 | 127 | | | 127 | |
| E.U. BIBLIOTECONOMÍA Y DOCUMENTACIÓN | 5 | | | 5 | | | | | |
| E.U. ENFERMERÍA, FISIOTERAPIA Y PODOLOGÍA | 17 | 53 | | 70 | | | | | |
| E.U. ESTADÍSTICA | 41 | 12 | | 53 | | | | | |
| E.U. ESTUDIOS EMPRESARIALES | 17 | 3 | | 20 | | | | | |
| E.U. ÓPTICA | 49 | 5 | | 54 | | | | | |
| E.U. TRABAJO SOCIAL | 61 | 65 | | 126 | 1 | | | 1 | |
| ESCUELA DE RELACIONES LABORALES | 16 | 2 | | 18 | | | | | |
| I.U. CRIMINOLOGÍA | | | | | | | | | |
| I. INV. OPTAL. RAMON CASTROVIEJO | 4 | | | 4 | | | | | |
| C. DOCUM. EUROPEA (DERECHO) | 41 | | | 41 | 4 | | | 4 | |
| C. DOCUM. EUROPEA (ECONÓMICAS) | | | | | 4 | | | 4 | |
| DPTO. DE ANÁLISIS Y PLANIFICACIÓN | | | | | | | | | |
| ARCHIVO | | | | | | | | | |
| FONDO HISTÓRICO | | | | | 156 | 2 | | 158 | |
| SERVICIOS CENTRALES | | | | | | | | | |
| TOTALES | 2.127 | 1.262 | 2 | 3.387 | 3.302 | 409 | | 3.711 | |

| ESTADÍSTICA BUC 1997 | 7. FONDOS BIBLIOGRAFICOS Y ADQUISICIONES | | | | | | | | |
|---|--|-------------------------------|---------------------------|-------------------|----------------------------|------------------------------|---------------------------|-------------------|----------------------------|
| | 7.2. MATERIAL NO LIBRARIO | | | | | | | | |
| | BIBLIOTECA DE FACULTAD/ESCUELA/INSTITUTO/CENTRO | 7.2.3. DISQUETES (títulos) | | | | 7.2.4. CD-ROMs (títulos) | | | |
| | | 7.2.3.1. FIN AÑO ANTERIOR | 7.2.3.2. ADQUISICIONES | 7.2.3.3. BAJAS | 7.2.3.4. FIN AÑO ACTUAL | 7.2.4.1. FIN AÑO ANTERIOR | 7.2.4.2. ADQUISICIONES | 7.2.4.3. BAJAS | 7.2.4.4. FIN AÑO ACTUAL |
| F. BELLAS ARTES | 11 | 7 | | 18 | 8 | 11 | | 19 | |
| F. CC. BIOLÓGICAS | 5 | | | 5 | 2 | 3 | | 5 | |
| F. CC. ECONÓMICAS Y EMPRESARIALES | 327 | 23 | | 350 | 24 | 12 | | 36 | |
| F. CC. FÍSICAS | 109 | 20 | | 129 | 2 | | | 2 | |
| F. CC. GEOLÓGICAS | 9 | 1 | | 10 | 9 | 3 | | 12 | |
| F. CC. INFORMACIÓN | 52 | 25 | | 77 | 29 | 101 | | 130 | |
| F. CC. MATEMÁTICAS | 173 | 48 | | 221 | 3 | 11 | | 14 | |
| F. CC. POLÍTICAS Y SOCIOLOGÍA | 34 | 18 | | 52 | 16 | 2 | | 18 | |
| F. CC. QUÍMICAS | 24 | | | 24 | | 1 | | 1 | |
| F. DERECHO | | | | | 7 | | | 7 | |
| F. EDUCACIÓN | | | | | 6 | 39 | | 45 | |
| F. FARMACIA | 7 | 3 | | 10 | 2 | 7 | | 9 | |
| F. FILOLOGÍA | 49 | 21 | 1 | 69 | 10 | 11 | | 21 | |
| F. FILOSOFÍA | 2 | | | 2 | 1 | 8 | | 9 | |
| F. GEOGRAFÍA E HISTORIA | 56 | 21 | | 77 | 39 | 17 | | 56 | |
| F. MEDICINA | 2 | 3 | | 5 | 4 | 4 | | 8 | |
| F. ODONTOLOGÍA | | | | | 2 | 1 | | 3 | |
| F. PSICOLOGÍA | 14 | 43 | | 57 | 1 | 7 | | 8 | |
| F. VETERINARIA | 2 | | | 2 | 7 | 1 | | 8 | |
| E.U. BIBLIOTECONOMÍA Y DOCUMENTACIÓN | 27 | 9 | | 36 | 11 | 8 | | 19 | |
| E.U. ENFERMERÍA, FISIOTERAPIA Y PODOLOGÍA | | | | | | 10 | | 10 | |
| E.U. ESTADÍSTICA | 132 | 27 | 6 | 153 | 10 | 9 | | 19 | |
| E.U. ESTUDIOS EMPRESARIALES | 34 | 16 | | 50 | 15 | 10 | | 25 | |
| E.U. ÓPTICA | 11 | 2 | | 13 | 3 | 1 | | 4 | |
| E.U. TRABAJO SOCIAL | 8 | | | 8 | 7 | 2 | | 9 | |
| ESCUELA DE RELACIONES LABORALES | 18 | 2 | | 20 | 20 | 1 | 3 | 18 | |
| I.U. CRIMINOLOGÍA | | | | | | | | | |
| I. INV. OFTAL. RAMON CASTROVIEJO | | | | | 5 | | | 5 | |
| C. DOCUM. EUROPEA (DERECHO) | | | | | 2 | | | 2 | |
| C. DOCUM. EUROPEA (ECONÓMICAS) | | | | | | 3 | | 3 | |
| DPTO. DE ANÁLISIS Y PLANIFICACIÓN | | | | | | | | | |
| ARCHIVO | | | | | | | | | |
| FONDO HISTÓRICO | | 1 | | 1 | | | | | |
| SERVICIOS CENTRALES | | | | | 6 | 4 | | 10 | |
| TOTALES | 1.106 | 290 | 7 | 1.389 | 251 | 287 | 3 | 535 | |

| ESTADÍSTICA BUC 1997 | 7. FONDOS BIBLIOGRAFICOS Y ADQUISICIONES | | | | | | | |
|---|--|--------------------------------|-------------------|----------------------------|------------------------------|---------------------------|-------------------|----------------------------|
| | 7.2. MATERIAL NO LIBRARIO | | | | | | | |
| | BIBLIOTECA DE FACULTAD/ESCUELA/INSTITUTO/CENTRO | 7.2.5. MATERIAL FONOGRÁFICO | | | | 7.2.6. MAPAS | | |
| 7.2.5.1. FIN AÑO ANTERIOR | | 7.2.5.2. ADQUISICIONES | 7.2.5.3. BAJAS | 7.2.5.4. FIN AÑO ACTUAL | 7.2.6.1. FIN AÑO ANTERIOR | 7.2.6.2. ADQUISICIONES | 7.2.6.3. BAJAS | 7.2.6.4. FIN AÑO ACTUAL |
| F. BELLAS ARTES | 14 | | | 14 | | | | |
| F. CC. BIOLÓGICAS | | | | | 214 | 10 | | 224 |
| F. CC. ECONÓMICAS Y EMPRESARIALES | 20 | | | 20 | | | | |
| F. CC. FÍSICAS | | | | | | | | |
| F. CC. GEOLÓGICAS | 2 | | | 2 | 3.769 | 547 | | 4.316 |
| F. CC. INFORMACION | | | | | | | | |
| F. CC. MATEMÁTICAS | | | | | | | | |
| F. CC. POLÍTICAS Y SOCIOLOGÍA | 1 | | | 1 | 5 | | | 5 |
| F. CC. QUÍMICAS | | | | | | | | |
| F. DERECHO | | | | | | | | |
| F. EDUCACION | | | | | | | | |
| F. FARMACIA | | | | | | | | |
| F. FILOLOGÍA | 220 | | | 220 | 120 | | | 120 |
| F. FILOSOFÍA | | | | | | | | |
| F. GEOGRAFÍA E HISTORIA | 148 | 2.263 | | 2.411 | 2.643 | 196 | | 2.839 |
| F. MEDICINA | | | | | | | | |
| F. ODONTOLOGÍA | | | | | 1 | | | 1 |
| F. PSICOLOGÍA | 9 | | | 9 | | | | |
| F. VETERINARIA | | | | | 806 | | | 806 |
| E.U. BIBLIOTECONOMÍA Y DOCUMENTACIÓN | 40 | | | 40 | | | | |
| E.U. ENFERMERÍA, FISIOTERAPIA Y PODOLOGÍA | | | | | | | | |
| E.U. ESTADÍSTICA | 24 | 8 | | 32 | | | | |
| E.U. ESTUDIOS EMPRESARIALES | 68 | 6 | | 74 | | | | |
| E.U. ÓPTICA | 67 | | | 67 | | | | |
| E.U. TRABAJO SOCIAL | | | | | | | | |
| ESCUELA DE RELACIONES LABORALES | 5 | | 2 | 3 | | | | |
| I.U. CRIMINOLOGÍA | | | | | | | | |
| I. INV. OFTAL. RAMON CASTROVIEJO | | | | | | | | |
| C. DOCUM. EUROPEA (DERECHO) | 17 | | | 17 | | | | |
| C. DOCUM. EUROPEA (ECONÓMICAS) | | | | | | | | |
| DPTO. DE ANÁLISIS Y PLANIFICACIÓN | | | | | | | | |
| ARCHIVO | | | | | | | | |
| FONDO HISTÓRICO | | | | | | | | |
| SERVICIOS CENTRALES | | | | | | | | |
| TOTALES | 635 | 2.277 | 2 | 2.910 | 7.558 | 753 | | 8.311 |

| ESTADÍSTICA BUC 1997 | 7. FONDOS BIBLIOGRAFICOS Y ADQUISICIONES | | | | | | | |
|---|--|--------------------------------------|-------------------|----------------------------|------------------------------|---------------------------------|-------------------|----------------------------|
| | 7.2. MATERIAL NO LIBRARIO | | | | | | | |
| | BIBLIOTECA DE FACULTAD/ESCUELA/INSTITUTO/CENTRO | 7.2.7. FOTOGRAFÍAS Y DIAPOSITIVAS | | | | 7.2.8. OTROS (especificúese) | | |
| 7.2.7.1. FIN AÑO ANTERIOR | | 7.2.7.2. ADQUISICIONES | 7.2.7.3. BAJAS | 7.2.7.4. FIN AÑO ACTUAL | 7.2.8.1. FIN AÑO ANTERIOR | 7.2.8.2. ADQUISICIONES | 7.2.8.3. BAJAS | 7.2.8.4. FIN AÑO ACTUAL |
| F. BELLAS ARTES | | | | | | | | |
| F. CC. BIOLÓGICAS | | | | | | | | |
| F. CC. ECONÓMICAS Y EMPRESARIALES | | | | | | | | |
| F. CC. FÍSICAS | | | | | | | | |
| F. CC. GEOLÓGICAS | 5 | | | 5 | | | | |
| F. CC. INFORMACION | | | | | | | | |
| F. CC. MATEMÁTICAS | | | | | | | | |
| F. CC. POLÍTICAS Y SOCIOLOGÍA | | | | | | | | |
| F. CC. QUÍMICAS | | | | | | | | |
| F. DERECHO | | | | | | | | |
| F. EDUCACION | | | | | | | | |
| F. FARMACIA | | | | | | | | |
| F. FILOLOGÍA | 6.000 | | | 6.000 | | | | |
| F. FILOSOFÍA | | | | | | | | |
| F. GEOGRAFÍA E HISTORIA | 10.000 | | | 10.000 | | | | |
| F. MEDICINA | | | | | | | | |
| F. ODONTOLOGÍA | | | | | | | | |
| F. PSICOLOGÍA | | | | | 1.457 | 490 | 11 | 1.936 |
| F. VETERINARIA | | | | | | | | |
| E.U. BIBLIOTECONOMÍA Y DOCUMENTACIÓN | | | | | | | | |
| E.U. ENFERMERÍA, FISIOTERAPIA Y PODOLOGÍA | | | | | | | | |
| E.U. ESTADÍSTICA | | | | | | | | |
| E.U. ESTUDIOS EMPRESARIALES | | | | | | | | |
| E.U. ÓPTICA | 7.229 | 360 | | 7.589 | | | | |
| E.U. TRABAJO SOCIAL | | | | | | | | |
| ESCUELA DE RELACIONES LABORALES | | | | | | | | |
| I.U. CRIMINOLOGÍA | | | | | 975 | | | 975 |
| I. INV. OFTAL. RAMON CASTROVIEJO | | | | | | | | |
| C. DOCUM. EUROPEA (DERECHO) | | | | | | | | |
| C. DOCUM. EUROPEA (ECONÓMICAS) | | | | | 2.239 | | | 2.239 |
| DPTO. DE ANÁLISIS Y PLANIFICACIÓN | | | | | | | | |
| ARCHIVO | | | | | | | | |
| FONDO HISTÓRICO | 175 | | | 175 | | | | |
| SERVICIOS CENTRALES | | | | | | | | |
| TOTALES | 23.409 | 360 | | 23.769 | 4.671 | 490 | 11 | 5.150 |

| ESTADÍSTICA BUC 1997 | 8. PROCESO TECNICO | | | | | |
|---|--|---------------------------------------|---------------|---------------|-------------------------------|---------|
| | 8.1. LIBROS (SIGLOS XIX-XX) | | | | | |
| | BIBLIOTECA DE FACULTAD/ESCUELA/INSTITUTO/CENTRO | 8.1.1. OBRAS CATALOGADAS EN EL AÑO | | | 8.1.2. | PROCESO |
| | | 8.1.1.1. | 8.1.1.2. | TOTAL | O. RECATOLOGADAS EN EL AÑO | TÉCNICO |
| R. MANUALES | | R. MARC | TOTAL R. MARC | | TOTAL | |
| F. BELLAS ARTES | | 717 | 717 | 373 | 1.090 | |
| F. CC. BIOLOGICAS | | 1.050 | 1.050 | | 1.050 | |
| F. CC. ECONOMICAS Y EMPRESARIALES | | 2.080 | 2.080 | 43 | 2.123 | |
| F. CC. FISICAS | | 332 | 332 | | 332 | |
| F. CC. GEOLOGICAS | | 962 | 962 | 8 | 970 | |
| F. CC. INFORMACION | | 1.422 | 1.422 | 5 | 1.427 | |
| F. CC. MATEMATICAS | | 356 | 356 | 75 | 431 | |
| F. CC. POLITICAS Y SOCIOLOGIA | | 2.882 | 2.882 | 119 | 3.001 | |
| F. CC. QUIMICAS | | 450 | 450 | 2 | 452 | |
| F. DERECHO | | 3.217 | 3.217 | 1.615 | 4.832 | |
| F. EDUCACION | 920 | 2.008 | 2.928 | 1.687 | 4.615 | |
| F. FARMACIA | | 1.544 | 1.544 | 324 | 1.868 | |
| F. FILOGRAFIA | 1.025 | 7.320 | 8.345 | 8.852 | 17.197 | |
| F. FILOSOFIA | | 2.047 | 2.047 | 2.997 | 5.044 | |
| F. GEOGRAFIA E HISTORIA | | 5.133 | 5.133 | 2.905 | 8.038 | |
| F. MEDICINA | | 810 | 810 | 2.454 | 3.264 | |
| F. ODONTOLOGIA | | 500 | 500 | 370 | 870 | |
| F. PSICOLOGIA | | 833 | 833 | 790 | 1.623 | |
| F. VETERINARIA | | 267 | 267 | 1.142 | 1.409 | |
| E.U. BIBLIOTECONOMIA Y DOCUMENTACION | | 223 | 223 | | 223 | |
| E.U. ENFERMERIA, FISIOTERAPIA Y PODOLOGIA | | 396 | 396 | 38 | 434 | |
| E.U. ESTADISTICA | | 149 | 149 | | 149 | |
| E.U. ESTUDIOS EMPRESARIALES | | 358 | 358 | 66 | 424 | |
| E.U. OPTICA | 390 | 97 | 487 | 1.050 | 1.537 | |
| E.U. TRABAJO SOCIAL | | 199 | 199 | | 199 | |
| ESCUELA DE RELACIONES LABORALES | | | | | | |
| I.U. CRIMINOLOGIA | | 269 | 269 | 198 | 467 | |
| I. INV. OFTAL. RAMON CASTROVIEJO | 18 | | 18 | | 18 | |
| C. DOCUM. EUROPEA (DERECHO) | | | | | | |
| C. DOCUM. EUROPEA (ECONOMICAS) | | | | | | |
| DPTO. DE ANALISIS Y PLANIFICACIÓN | | | | | | |
| ARCHIVO | 800 | 7.399 | 8.199 | 7.291 | 15.490 | |
| FONDO HISTÓRICO | 224 | | 224 | | 224 | |
| SERVICIOS CENTRALES | | 19 | 19 | 305 | 324 | |
| TOTALES | 3.377 | 43.039 | 46.416 | 32.709 | 79.125 | |

| ESTADÍSTICA BUC 1997 | 8. PROCESO TECNICO | | | | | |
|---|--|---------------------------------------|---------------------|--------------|---------------------------------------|-------|
| | 8.2. MATERIAL NO LIBRARIO | | | | | |
| | BIBLIOTECA DE FACULTAD/ESCUELA/INSTITUTO/CENTRO | 8.2.1. OBRAS CATALOGADAS EN EL AÑO | | | 8.2.2. OBRAS RECATALOGAS EN EL AÑO | |
| | | 8.2.1.1. R. MANUALES | 8.2.1.2. R. MARC | TOTAL | 8.2.2.1. TOTAL R. MARC | TOTAL |
| F. BELLAS ARTES | | | 7 | 7 | 8 | 15 |
| F. CC. BIOLÓGICAS | | 57 | 57 | | 57 | |
| F. CC. ECONÓMICAS Y EMPRESARIALES | | 695 | 695 | 8 | 703 | |
| F. CC. FÍSICAS | | 9 | 9 | | 9 | |
| F. CC. GEOLÓGICAS | | 239 | 239 | 7 | 246 | |
| F. CC. INFORMACIÓN | | 57 | 57 | | 57 | |
| F. CC. MATEMÁTICAS | | 388 | 388 | 4 | 392 | |
| F. CC. POLÍTICAS Y SOCIOLOGÍA | | 411 | 411 | 3 | 414 | |
| F. CC. QUÍMICAS | | 5 | 5 | | 5 | |
| F. DERECHO | | 458 | 458 | 5 | 463 | |
| F. EDUCACIÓN | | 325 | 325 | 58 | 383 | |
| F. FARMACIA | | 75 | 75 | | 75 | |
| F. FILOLOGÍA | | 743 | 743 | 250 | 993 | |
| F. FILOSOFÍA | | 26 | 26 | 12 | 38 | |
| F. GEOGRAFÍA E HISTORIA | | 1.966 | 1.966 | 766 | 2.732 | |
| F. MEDICINA | | 854 | 854 | 32 | 886 | |
| F. ODONTOLOGÍA | | 4 | 4 | 2 | 6 | |
| F. PSICOLOGÍA | | 32 | 32 | 56 | 88 | |
| F. VETERINARIA | | 48 | 48 | 14 | 62 | |
| E.U. BIBLIOTECONOMÍA Y DOCUMENTACIÓN | | 3 | 3 | | 3 | |
| E.U. ENFERMERÍA, FISIOTERAPIA Y PODOLOGÍA | | 11 | 11 | | 11 | |
| E.U. ESTADÍSTICA | | 16 | 16 | | 16 | |
| E.U. ESTUDIOS EMPRESARIALES | | 5 | 5 | 3 | 8 | |
| E.U. ÓPTICA | 5 | 1 | 6 | 55 | 61 | |
| E.U. TRABAJO SOCIAL | | 70 | 70 | | 70 | |
| ESCUELA DE RELACIONES LABORALES | | | | | | |
| I.U. CRIMINOLOGÍA | | 7 | 7 | | 7 | |
| I. INV. OFTAL. RAMON CASTROVIEJO | | 74 | 74 | | 74 | |
| C. DOCUM. EUROPEA (DERECHO) | | | | | | |
| C. DOCUM. EUROPEA (ECONÓMICAS) | | | | | | |
| DPTO. DE ANÁLISIS Y PLANIFICACIÓN | | | | | | |
| ARCHIVO | | 3 | 3 | 283 | 286 | |
| FONDO HISTÓRICO | | | | | | |
| SERVICIOS CENTRALES | | 34 | 34 | 3 | 37 | |
| TOTALES | 5 | 6.623 | 6.628 | 1.569 | 8.197 | |

| ESTADÍSTICA BUC 1997 | 8. PROCESO TECNICO | | | |
|---|--|------------------------|-----------------|----------------|
| | 8.3. REGISTROS BIBLIOGRÁFICOS | | | |
| | INFORMATIZADOS (S. XIX-XX) | | | |
| | BIBLIOTECA DE FACULTAD/ESCUELA/INSTITUTO/CENTRO | VOLÚMENES (EJEMPLARES) | | TÍTULOS (MARC) |
| 8.3.1. | | 8.3.2. | | |
| | INCREMENTO 1997 | TOTAL | INCREMENTO 1997 | TOTAL |
| F. BELLAS ARTES | 2.206 | 16.124 | 1.105 | 9.057 |
| F. CC. BIOLÓGICAS | 2.862 | 22.617 | 1.107 | 13.105 |
| F. CC. ECONÓMICAS Y EMPRESARIALES | 7.298 | 84.961 | 2.826 | 50.445 |
| F. CC. FÍSICAS | 775 | 13.838 | 341 | 7.899 |
| F. CC. GEOLÓGICAS | 5.770 | 35.889 | 1.216 | 18.250 |
| F. CC. INFORMACIÓN | 4.580 | 52.667 | 1.484 | 28.231 |
| F. CC. MATEMÁTICAS | 2.422 | 46.501 | 823 | 24.549 |
| F. CC. POLÍTICAS Y SOCIOLOGÍA | 9.253 | 65.660 | 3.415 | 30.665 |
| F. CC. QUÍMICAS | 1.198 | 16.838 | 457 | 10.323 |
| F. DERECHO | 13.290 | 68.324 | 5.295 | 32.926 |
| F. EDUCACIÓN | 12.829 | 44.478 | 4.078 | 15.731 |
| F. FARMACIA | 3.683 | 25.230 | 1.943 | 13.756 |
| F. FILOLOGÍA | 28.914 | 132.960 | 17.165 | 86.206 |
| F. FILOSOFÍA | 11.139 | 50.063 | 5.082 | 20.547 |
| F. GEOGRAFÍA E HISTORIA | 21.469 | 206.209 | 10.770 | 113.380 |
| F. MEDICINA | 7.705 | 42.466 | 4.150 | 24.209 |
| F. ODONTOLOGÍA | 1.677 | 7.248 | 876 | 3.944 |
| F. PSICOLOGÍA | 4.165 | 35.978 | 1.711 | 20.408 |
| F. VETERINARIA | 2.949 | 19.501 | 1.471 | 12.896 |
| E.U. BIBLIOTECONOMÍA Y DOCUMENTACIÓN | 536 | 3.454 | 226 | 1.490 |
| E.U. ENFERMERÍA, FISIOTERAPIA Y PODOLOGÍA | 1.069 | 8.224 | 445 | 3.849 |
| E.U. ESTADÍSTICA | 646 | 5.494 | 165 | 1.355 |
| E.U. ESTUDIOS EMPRESARIALES | 1.308 | 13.032 | 432 | 4.590 |
| E.U. ÓPTICA | 2.641 | 3.525 | 1.203 | 1.403 |
| E.U. TRABAJO SOCIAL | 1.027 | 12.324 | 269 | 3.255 |
| ESCUELA DE RELACIONES LABORALES | | | | |
| I.U. CRIMINOLOGÍA | 1.174 | 7.803 | 474 | 5.817 |
| I. INV. OFTAL. RAMÓN CASTROVIEJO | 86 | 172 | 74 | 149 |
| C. DOCUM. EUROPEA (DERECHO) | | | | |
| C. DOCUM. EUROPEA (ECONÓMICAS) | | | | |
| DPTO. DE ANÁLISIS Y PLANIFICACIÓN | | | | |
| ARCHIVO | 16.742 | 16.742 | 14.976 | 14.980 |
| FONDO HISTÓRICO | 21 | 55 | | 8 |
| SERVICIOS CENTRALES | 845 | 2.845 | 361 | 1.045 |
| TOTALES | 170.279 | 1.061.222 | 83.940 | 574.468 |

| ESTADÍSTICA BUC 1997 | 8. PROCESO TECNICO | | |
|---|--|--------------------------------|--------------------------------|
| | 8.4. LIBROS Y MATERIAL NO LIBRARIO REGISTRADOS | | |
| | BIBLIOTECA DE FACULTAD/ESCUELA/INSTITUTO/CENTRO | 8.4.1. Último registro 1996 | 8.4.2. Último registro 1997 |
| F. BELLAS ARTES | 19.718 | 20.995 | 1.277 |
| F. CC. BIOLÓGICAS | 24.689 | | 1.529 |
| F. CC. ECONÓMICAS Y EMPRESARIALES | 42.300 | 45.800 | 3.500 |
| F. CC. FÍSICAS | 22.693 | | |
| F. CC. GEOLÓGICAS | | | |
| F. CC. INFORMACION | | | 4.573 |
| F. CC. MATEMÁTICAS | 47.923 | 49.418 | 1.495 |
| F. CC. POLÍTICAS Y SOCIOLOGÍA | | | 6.104 |
| F. CC. QUÍMICAS | 22.045 | 23.246 | 1.201 |
| F. DERECHO | 116.628 | 126.693 | 10.625 |
| F. EDUCACION | | | 4.353 |
| F. FARMACIA | 18.749 | 21.033 | 2.284 |
| F. FILOLOGÍA | | | 16.530 |
| F. FILOSOFÍA | 43.153 | 47.114 | 3.961 |
| F. GEOGRAFÍA E HISTORIA | | | 17.403 |
| F. MEDICINA | | | 5.837 |
| F. ODONTOLOGÍA | | | |
| F. PSICOLOGÍA | 27.031 | 29.650 | 2.629 |
| F. VETERINARIA | | | 880 |
| E.U. BIBLIOTECONOMÍA Y DOCUMENTACIÓN | 2.591 | 3.102 | 511 |
| E.U. ENFERMERÍA, FISIOTERAPIA Y PODOLOGÍA | | | |
| E.U. ESTADÍSTICA | 5.474 | 6.031 | 556 |
| E.U. ESTUDIOS EMPRESARIALES | | | |
| E.U. ÓPTICA | | | 412 |
| E.U. TRABAJO SOCIAL | 11.887 | 13.042 | 1.155 |
| ESCUELA DE RELACIONES LABORALES | 6.350 | 6.900 | 550 |
| I.U. CRIMINOLOGÍA | | | |
| I. INV. OFTAL. RAMON CASTROVIEJO | 938 | | |
| C. DOCUM. EUROPEA (DERECHO) | | | |
| C. DOCUM. EUROPEA (ECONÓMICAS) | | | |
| DPTO. DE ANÁLISIS Y PLANIFICACIÓN | | | |
| ARCHIVO | 21.157 | 21.958 | 800 |
| FONDO HISTÓRICO | 157 | 380 | 223 |
| SERVICIOS CENTRALES | 1.192 | 1.577 | 385 |
| TOTALES | 434.675 | 416.939 | 88.773 |

| ESTADÍSTICA BUC 1997 | 8. PROCESO TECNICO | | | | | |
|---|--|----------------------------------|-------------------------------|----------------|---------------------------------|-----------------|
| | 8.5. OBRAS PENDIENTES DE CATALOGAR | | | | | |
| | BIBLIOTECA DE FACULTAD/ESCUELA/INSTITUTO/CENTRO | 8.5.1. OBRAS EN LA BIBLIOTECA | | | 8.5.2. OBRAS DEPARTAMENTO | 8.5.1. + |
| | | 8.5.1.1. ADQUISICIONES | 8.5.1.2. DON. CENTR. CANJ. | TOTAL | Nº | 8.5.2. TOTAL |
| F. BELLAS ARTES | 65 | 1.500 | 1.565 | | 1.565 | |
| F. CC. BIOLÓGICAS | | 880 | 880 | 30.000 | 30.880 | |
| F. CC. ECONÓMICAS Y EMPRESARIALES | | 13.000 | 13.000 | | 13.000 | |
| F. CC. FÍSICAS | | | | | | |
| F. CC. GEOLÓGICAS | | | | | | |
| F. CC. INFORMACION | | | | 7.000 | 7.000 | |
| F. CC. MATEMÁTICAS | | 700 | 700 | | 700 | |
| F. CC. POLÍTICAS Y SOCIOLOGÍA | | 21.468 | 21.468 | 1.450 | 22.918 | |
| F. CC. QUÍMICAS | | 100 | 100 | | 100 | |
| F. DERECHO | | 38.000 | 38.000 | 18.000 | 56.000 | |
| F. EDUCACION | | | | | | |
| F. FARMACIA | | 12.500 | 12.500 | 15.000 | 27.500 | |
| F. FILOLOGÍA | 4.650 | 124.261 | 128.911 | 6.500 | 135.411 | |
| F. FILOSOFÍA | 315 | 43 | 358 | 7.000 | 7.358 | |
| F. GEOGRAFÍA E HISTORIA | 1.000 | 14.000 | 15.000 | 15.000 | 30.000 | |
| F. MEDICINA | | 20.000 | 20.000 | 10.000 | 30.000 | |
| F. ODONTOLOGÍA | | | | | | |
| F. PSICOLOGÍA | 38 | 12.000 | 12.038 | | 12.038 | |
| F. VETERINARIA | | 8.727 | 8.727 | 3.200 | 11.927 | |
| E.U. BIBLIOTECONOMÍA Y DOCUMENTACIÓN | | | | | | |
| E.U. ENFERMERÍA, FISIOTERAPIA Y PODOLOGÍA | | | | | | |
| E.U. ESTADÍSTICA | | 350 | 350 | | 350 | |
| E.U. ESTUDIOS EMPRESARIALES | | | | | | |
| E.U. ÓPTICA | | | | | | |
| E.U. TRABAJO SOCIAL | 30 | 950 | 980 | | 980 | |
| ESCUELA DE RELACIONES LABORALES | | | | | | |
| I.U. CRIMINOLOGÍA | | | | | | |
| I. INV. OFTAL. RAMÓN CASTROVIEJO | | 6 | 6 | | 6 | |
| C. DOCUM. EUROPEA (DERECHO) | | | | | | |
| C. DOCUM. EUROPEA (ECONÓMICAS) | | | | | | |
| DPTO. DE ANÁLISIS Y PLANIFICACIÓN | | | | | | |
| ARCHIVO | | | | | | |
| FONDO HISTÓRICO | | 4.098 | 4.098 | | 4.098 | |
| SERVICIOS CENTRALES | 150 | 300 | 450 | | 450 | |
| TOTALES | 6.248 | 272.883 | 279.131 | 113.150 | 392.281 | |

| ESTADÍSTICA BUC 1997 | 9. HEMEROTECA | | | | | | |
|--|--|--------------------------------|--------------------------------------|---------------------|-----------------|---------------|---|
| | BIBLIOTECA DE FACULTAD/ESCUELA/INSTITUTO/CENTRO | 9.1. PUBLICACIONES PERIÓDICAS | | | | | 9.1.3. COLECCIONES MUERTAS TITULOS |
| | | 9.1.1. REV.TITUL TOTALES | 9.1.2. TITULOS EN CURSO EN EL AÑO | | | TOTAL | |
| | | 9.1.2.1. COMPRA | 9.1.2.2. DONATIVO | 9.1.2.3. CANJE * | SIN ESPECIFICAR | | |
| F. BELLAS ARTES | 234 | 50 | 23 | 5 | | 78 | 156 |
| F. CC. BIOLÓGICAS | 2.363 | 173 | 46 | 483 | | 702 | 1.661 |
| F. CC. ECONÓMICAS Y EMPRESARIALES | 2.300 | 1.040 | 182 | 18 | | 1.240 | 1.060 |
| F. CC. FÍSICAS | 1.447 | 76 | | 82 | | 158 | 1.289 |
| F. CC. GEOLÓGICAS | 4.572 | 98 | 159 | 1.040 | | 1.297 | 3.275 |
| F. CC. INFORMACIÓN | 1.675 | 238 | 204 | 122 | | 564 | 1.111 |
| F. CC. MATEMÁTICAS | 773 | 223 | 2 | 136 | | 361 | 412 |
| F. CC. POLÍTICAS Y SOCIOLOGÍA | 1.516 | 547 | 107 | 77 | | 731 | 785 |
| F. CC. QUÍMICAS | 834 | 106 | 56 | 18 | | 180 | 654 |
| F. DERECHO | 3.790 | | | | 2.060 | 2.060 | 1.730 |
| F. EDUCACIÓN | 1.450 | 396 | 58 | 75 | | 529 | 921 |
| F. FARMACIA | 3.168 | 280 | 158 | 257 | | 695 | 2.473 |
| F. FILOLOGÍA | 3.990 | 1.303 | 419 | 536 | | 2.258 | 1.732 |
| F. FILOSOFÍA | 791 | 190 | 152 | 118 | | 460 | 331 |
| F. GEOGRAFÍA E HISTORIA | 2.510 | 416 | 35 | 290 | | 741 | 1.769 |
| F. MEDICINA | 3.924 | 827 | 113 | 42 | | 982 | 2.942 |
| F. ODONTOLOGÍA | 495 | 70 | | 1 | | 71 | 424 |
| F. PSICOLOGÍA | 676 | 159 | 55 | 4 | | 218 | 458 |
| F. VETERINARIA | 1.649 | 156 | 79 | 13 | | 248 | 1.401 |
| E.U. BIBLIOTECONOMÍA Y DOCUMENTACIÓN | 53 | 12 | 7 | 18 | | 37 | 16 |
| E.U. ENFERMERÍA, FISIOTERAPIA Y PODOLOGÍA | 121 | 34 | 43 | | | 77 | 44 |
| E.U. ESTADÍSTICA | 78 | 30 | 13 | 2 | | 45 | 33 |
| E.U. ESTUDIOS EMPRESARIALES | 288 | 145 | 23 | 10 | | 178 | 110 |
| E.U. ÓPTICA | 110 | 19 | 33 | | | 52 | 58 |
| E.U. TRABAJO SOCIAL | 238 | 35 | 28 | 36 | | 99 | 139 |
| ESCUELA DE RELACIONES LABORALES | 220 | 18 | 80 | 83 | | 181 | 39 |
| I.U. CRIMINOLOGÍA | 49 | 32 | 17 | | | 49 | 0 |
| I. INV. OFTAL. RAMÓN CASTROVIEJO | 250 | | 7 | | | 7 | 243 |
| C. DOCUM. EUROPEA (DERECHO) | 230 | 20 | 147 | | | 167 | 63 |
| C. DOCUM. EUROPEA (ECONÓMICAS) | 146 | 3 | 142 | | | 145 | 1 |
| DPTO. DE ANÁLISIS Y PLANIFICACIÓN ARCHIVO | | | | | | | |
| FONDO HISTÓRICO | 13 | | | 5 | | 5 | 8 |
| SERVICIOS CENTRALES | 367 | 7 | 31 | 7 | | 45 | 322 |
| TOTALES | 40.320 | 6.703 | 2.419 | 3.478 | 2.060 | 14.660 | 25.660 |

| ESTADÍSTICA BUC 1997 | 9. HEMEROTECA | | | | | |
|---|--|---|-------------------------------|--------------|---------------------|--------------|
| | BIBLIOTECA DE FACULTAD/ESCUELA/INSTITUTO/CENTRO | 9.2. PRESUPUESTO INVERTIDO PTAS. | 9.3. PROCESO TÉCNICO | | | TOTAL |
| | | | 9.3.1. | | 9.3.2. | |
| | | | TÍTULOS CATALOGADOS EN EL AÑO | | TÍT. RECATALOG. AÑO | |
| 9.3.1.1. R. MANUALES | 9.3.1.2. R. MARC | TOTAL | 9.3.2.1 TOTAL R. MARC | | | |
| F. BELLAS ARTES | 559.795 | | 32 | 32 | 3 | 35 |
| F. CC. BIOLÓGICAS | 5.674.820 | | 91 | 91 | | 91 |
| F. CC. ECONÓMICAS Y EMPRESARIALES | 18.702.465 | | 133 | 133 | | 133 |
| F. CC. FÍSICAS | 16.579.158 | | 47 | 47 | 5 | 52 |
| F. CC. GEOLÓGICAS | 9.760.236 | 189 | 145 | 334 | 2 | 336 |
| F. CC. INFORMACIÓN | 5.797.525 | | 75 | 75 | 1 | 76 |
| F. CC. MATEMÁTICAS | 23.042.675 | | 39 | 39 | | 39 |
| F. CC. POLÍTICAS Y SOCIOLOGÍA | 16.675.204 | | 64 | 64 | | 64 |
| F. CC. QUÍMICAS | 18.274.313 | | 29 | 29 | | 29 |
| F. DERECHO | 26.755.419 | | 206 | 206 | 5 | 211 |
| F. EDUCACIÓN | 7.320.337 | | 41 | 41 | | 41 |
| F. FARMACIA | 4.577.139 | | 156 | 156 | | 156 |
| F. FILOLOGÍA | 9.051.154 | 35 | 225 | 260 | | 260 |
| F. FILOSOFÍA | 1.629.531 | | 54 | 54 | | 54 |
| F. GEOGRAFÍA E HISTORIA | 9.136.122 | | 151 | 151 | | 151 |
| F. MEDICINA | 14.381.636 | | 471 | 471 | | 471 |
| F. ODONTOLOGÍA | 3.164.062 | | 71 | 71 | | 71 |
| F. PSICOLOGÍA | 7.819.358 | | 47 | 47 | 1 | 48 |
| F. VETERINARIA | 8.639.943 | | 91 | 91 | | 91 |
| E.U. BIBLIOTECONOMÍA Y DOCUMENTACIÓN | 223.984 | | 7 | 7 | | 7 |
| E.U. ENFERMERÍA, FISIOTERAPIA Y PODOLOGÍA | 548.352 | | 13 | 13 | | 13 |
| E.U. ESTADÍSTICA | 502.693 | | 15 | 15 | | 15 |
| E.U. ESTUDIOS EMPRESARIALES | 3.982.297 | | 18 | 18 | | 18 |
| E.U. ÓPTICA | 775.558 | 2 | 2 | 4 | | 4 |
| E.U. TRABAJO SOCIAL | 487.872 | | 36 | 36 | | 36 |
| ESCUELA DE RELACIONES LABORALES | 278.594 | 20 | | 20 | | 20 |
| I.U. CRIMINOLOGÍA | 748.441 | | 1 | 1 | | 1 |
| I. INV. OFTAL. RAMON CASTROVIEJO | | | | | | |
| C. DOCUM. EUROPEA (DERECHO) | 793.000 | | | | | |
| C. DOCUM. EUROPEA (ECONÓMICAS) | 482.639 | | | | | |
| DPTO. DE ANÁLISIS Y PLANIFICACIÓN | | | | | | |
| ARCHIVO | | | | | | |
| FONDO HISTÓRICO | | | | | | |
| SERVICIOS CENTRALES | | | 16 | 16 | | 16 |
| TOTALES | 216.364.322 | 246 | 2.276 | 2.522 | 17 | 2.539 |

| ESTADÍSTICA BUC 1997 | 9. HEMEROTECA | | |
|---|-----------------|--|---------------------|
| | 9.4. SERVICIOS | | |
| BIBLIOTECA DE FACULTAD/ESCUELA/INSTITUTO/CENTRO | 9.4.1. LECTORES | 9.4.2. LECTURA EN SALA LIBRE ACCESO LECTURA SALA | 9.4.3. ARTIC. FOTOC |
| F. BELLAS ARTES | | 1.775 | |
| F. CC. BIOLÓGICAS | | L.A. | 2.600 |
| F. CC. ECONÓMICAS Y EMPRESARIALES | | L.A. | |
| F. CC. FÍSICAS | | | |
| F. CC. GEOLÓGICAS | | L.A. | |
| F. CC. INFORMACIÓN | 7.096 | 21.261 | 24.775 |
| F. CC. MATEMÁTICAS | | | 7.596 |
| F. CC. POLÍTICAS Y SOCIOLOGÍA | | 15.691 | |
| F. CC. QUÍMICAS | | L.A. | 15.798 |
| F. DERECHO | | L.A. | |
| F. EDUCACIÓN | | L.A. | |
| F. FARMACIA | 4.800 | 6.300 | 8.200 |
| F. FILOLOGÍA | | L.A. | |
| F. FILOSOFÍA | 350 | L.A. | |
| F. GEOGRAFÍA E HISTORIA | 347 | 15.480 | 6.900 |
| F. MEDICINA | | | |
| F. ODONTOLOGÍA | 2.108 | 19.998 | |
| F. PSICOLOGÍA | | L.A. | |
| F. VETERINARIA | 48.423 | L.A. | 21.470 |
| E.U. BIBLIOTECONOMÍA Y DOCUMENTACIÓN | | L.A. | |
| E.U. ENFERMERÍA, FISIOTERAPIA Y PODOLOGÍA | 2.528 | 4.956 | 2.629 |
| E.U. ESTADÍSTICA | 181 | 390 | |
| E.U. ESTUDIOS EMPRESARIALES | | | |
| E.U. ÓPTICA | | L.A. | 287 |
| E.U. TRABAJO SOCIAL | | L.A. | |
| ESCUELA DE RELACIONES LABORALES | | L.A. | |
| I.U. CRIMINOLOGÍA | | | |
| I. INV. OFTAL. RAMÓN CASTROVIEJO | 65 | | 378 |
| C. DOCUM. EUROPEA (DERECHO) | | | |
| C. DOCUM. EUROPEA (ECONÓMICAS) | | | |
| DPTO. DE ANÁLISIS Y PLANIFICACIÓN | | | |
| ARCHIVO | | | |
| FONDO HISTÓRICO | | | |
| SERVICIOS CENTRALES | | | |
| TOTALES | 65.898 | 108.278 | 90.633 |

| ESTADÍSTICA BUC 1997 | 10. FONDO ANTIGUO | | | | | | | | | | |
|---|--|--------------|------------------------------|--------------|-----------------|---------------|------------|-----------------------|--------------|---------------|--------|
| | 10.1. FONDOS | | | | | | | | | | |
| | 10.1.1. TOTAL DE VOLÚMENES | | | | | | | | | | |
| | BIBLIOTECA DE FACULTAD/ESCUELA/INSTITUTO/CENTRO | 10.1.1.1. | 10.1.1.2. IMPRESOS XVI-XVIII | | | | | 10.1.1.3. MANUSCRITOS | | | TOTAL |
| INCUNABLES | | SIGLO XVI | SIGLO XVII | SIGLO XVIII | SIN ESPECIFICAR | TOTAL | HASTA 1600 | DESDE 1601 | TOTAL | | |
| F. BELLAS ARTES | | | 2 | 54 | | 56 | | | | 56 | |
| F. CC. BIOLÓGICAS | | | | | | | | | | | |
| F. CC. ECONÓMICAS Y EMPRESARIALES | | | | | | 793 | 793 | | | 793 | |
| F. CC. FÍSICAS | | | | | | | | | | | |
| F. CC. GEOLOGICAS | | | | 3 | | 3 | | | | 3 | |
| F. CC. INFORMACION | | | | | | | | | | | |
| F. CC. MATEMÁTICAS | | 7 | 15 | 97 | | 119 | | | | 119 | |
| F. CC. POLÍTICAS Y SOCIOLOGIA | | | | | | | | | | | |
| F. CC. QUÍMICAS | | | | 1 | | 1 | | | | 1 | |
| F. DERECHO | 1 | 3.302 | | | | 15.000 | 18.302 | | 48 | 48 | 18.351 |
| F. EDUCACION | | | | | | | | | | | |
| F. FARMACIA | 2 | 25 | 143 | 1.790 | | 1.958 | | | | 1.960 | |
| F. FILOLOGIA | 208 | | | | | 38.862 | 38.862 | | 111 | 111 | 39.181 |
| F. FILOSOFIA | | 15 | 22 | 50 | | 87 | | | | 87 | |
| F. GEOGRAFIA E HISTORIA | | 1 | 7 | 63 | | 71 | | | | 71 | |
| F. MEDICINA | 66 | 2.129 | 3.600 | 5.900 | | 11.629 | | 3.900 | 3.900 | 15.595 | |
| F. ODONTOLOGIA | | 1 | 3 | 28 | | 32 | | | | 32 | |
| F. PSICOLOGIA | | 13 | 11 | 34 | | 58 | | | | 58 | |
| F. VETERINARIA | | 20 | 45 | 329 | | 394 | | 45 | 45 | 439 | |
| E.U. BIBLIOTECONOMIA Y DOCUMENTACION | | | | | | | | | | | |
| E.U. ENFERMERIA, FISIOTERAPIA Y PODOLOGIA | | | | | | | | | | | |
| E.U. ESTADISTICA | | | | | | | | | | | |
| E.U. ESTUDIOS EMPRESARIALES | | | | | | | | | | | |
| E.U. OPTICA | | | | | | | | | | | |
| E.U. TRABAJO SOCIAL | | | | | | | | | | | |
| ESCUELA DE RELACIONES LABORALES | | | | | | | | | | | |
| I.U. CRIMINOLOGIA | | | | | | | | | | | |
| I. INV. OFTAL. RAMON CASTROVIEJO | | | | | | | | | | | |
| C. DOCUM. EUROPEA (DERECHO) | | | | | | | | | | | |
| C. DOCUM. EUROPEA (ECONOMICAS) | | | | | | | | | | | |
| DPTO. DE ANALISIS Y PLANIFICACIÓN | | | | | | | | | | | |
| ARCHIVO | | | | | | | | | | | |
| FONDO HISTÓRICO | 359 | 407 | 157 | 115 | | 679 | | 141 | 278 | 419 | 1.457 |
| SERVICIOS CENTRALES | | | | | | | | | | | |
| TOTALES | 636 | 5.920 | 4.005 | 8.464 | 54.655 | 73.044 | 141 | 4.271 | 4.523 | 78.203 | |

| ESTADÍSTICA BUC 1997 | 10. FONDO ANTIGUO | | | | | | | |
|---|--|-----------|------------------------------|-------------|-------|------------|-----------------------|---|
| | 10.1. FONDOS | | | | | | | |
| | 10.1.2. ADQUISICIONES EN EL AÑO | | | | | | | |
| | BIBLIOTECA DE FACULTAD/ESCUELA/INSTITUTO/CENTRO | 10.1.2.1. | 10.1.2.2. IMPRESOS XVI-XVIII | | | | 10.1.2.3. MANUSCRITOS | |
| INCUNABLES | | SIGLO XVI | SIGLO XVII | SIGLO XVIII | TOTAL | HASTA 1600 | DESDE 1601 | |
| F. BELLAS ARTES | | | | | | | | |
| F. CC. BIOLÓGICAS | | | | | | | | |
| F. CC. ECONÓMICAS Y EMPRESARIALES | | | | | | | | |
| F. CC. FÍSICAS | | | | | | | | |
| F. CC. GEOLÓGICAS | | | | | | | | |
| F. CC. INFORMACIÓN | | | | | | | | |
| F. CC. MATEMÁTICAS | | | | | | | | |
| F. CC. POLÍTICAS Y SOCIOLOGÍA | | | | | | | | |
| F. CC. QUÍMICAS | | | | | | | | |
| F. DERECHO | | | | | | | | |
| F. EDUCACIÓN | | | | | | | | |
| F. FARMACIA | | | | | | | | |
| F. FILOLOGÍA | | | | | | | | |
| F. FILOSOFÍA | | | | | | | | |
| F. GEOGRAFÍA E HISTORIA | | | | | | | | |
| F. MEDICINA | | | | 5 | | | | 5 |
| F. ODONTOLOGÍA | | | | | | | | |
| F. PSICOLOGÍA | | | | | | | | |
| F. VETERINARIA | | | | | | | | |
| E.U. BIBLIOTECONOMÍA Y DOCUMENTACIÓN | | | | | | | | |
| E.U. ENFERMERÍA, FISIOTERAPIA Y PODOLOGÍA | | | | | | | | |
| E.U. ESTADÍSTICA | | | | | | | | |
| E.U. ESTUDIOS EMPRESARIALES | | | | | | | | |
| E.U. ÓPTICA | | | | | | | | |
| E.U. TRABAJO SOCIAL | | | | | | | | |
| ESCUELA DE RELACIONES LABORALES | | | | | | | | |
| I.U. CRIMINOLOGÍA | | | | | | | | |
| I. INV. OFTAL. RAMÓN CASTROVIEJO | | | | | | | | |
| C. DOCUM. EUROPEA (DERECHO) | | | | | | | | |
| C. DOCUM. EUROPEA (ECONÓMICAS) | | | | | | | | |
| DPTO. DE ANÁLISIS Y PLANIFICACIÓN | | | | | | | | |
| ARCHIVO | | | | | | | | |
| FONDO HISTÓRICO | | | | | 3 | | | 3 |
| SERVICIOS CENTRALES | | | | | | | | |
| TOTALES | | | 5 | 3 | 8 | | | 8 |

| ESTADÍSTICA BUC 1997 | 10. FONDO ANTIGUO | | | | |
|--|---------------------|-----------------------|------------------------|-----------------------|-----------------------|
| | 10.2. SERVICIOS | | | | |
| | 10.2.1 INVESTIG. | 10.2.2 OB. CONSUL. | 10.2.3. OB. REPROD. | 10.2.4 OB. RESTAU. | 10.2.5 OB. ENCUAD. |
| BIBLIOTECA DE FACULTAD/ESCUELA/INSTITUTO/CENTRO | | | | | |
| F. BELLAS ARTES | 24 | 45 | 1 | | |
| F. CC. BIOLÓGICAS | | | | | |
| F. CC. ECONÓMICAS Y EMPRESARIALES | | | | | |
| F. CC. FÍSICAS | | | | | |
| F. CC. GEOLÓGICAS | | | | | |
| F. CC. INFORMACIÓN | | | | | |
| F. CC. MATEMÁTICAS | 15 | 31 | | | |
| F. CC. POLÍTICAS Y SOCIOLOGÍA | | | | | |
| F. CC. QUÍMICAS | | | | | |
| F. DERECHO | 34 | 97 | 58 | | 80 |
| F. EDUCACIÓN | | | | | |
| F. FARMACIA | 48 | 120 | | | |
| F. FILOLOGÍA | | 935 | 8 | | |
| F. FILOSOFÍA | | | | | |
| F. GEOGRAFÍA E HISTORIA | | 1.208 | | | 341 |
| F. MEDICINA | | | | | |
| F. ODONTOLOGÍA | 3 | 12 | | | |
| F. PSICOLOGÍA | 2 | 21 | | | |
| F. VETERINARIA | 11 | 27 | 2 | | |
| E.U. BIBLIOTECONOMÍA Y DOCUMENTACIÓN | | | | | |
| E.U. ENFERMERÍA, FISIOTERAPIA Y PODOLOGÍA | | | | | |
| E.U. ESTADÍSTICA | | | | | |
| E.U. ESTUDIOS EMPRESARIALES | | | | | |
| E.U. ÓPTICA | | | | | |
| E.U. TRABAJO SOCIAL | | | | | |
| ESCUELA DE RELACIONES LABORALES | | | | | |
| I.U. CRIMINOLOGÍA | | | | | |
| I. INV. OFTAL. RAMÓN CASTROVIEJO | | | | | |
| C. DOCUM. EUROPEA (DERECHO) | | | | | |
| C. DOCUM. EUROPEA (ECONÓMICAS) | | | | | |
| DPTO. DE ANÁLISIS Y PLANIFICACIÓN | | | | | |
| ARCHIVO | | | | | |
| FONDO HISTÓRICO | 32 | 31 | 2 | 8 | 4 |
| SERVICIOS CENTRALES | | | | | |
| TOTALES | 169 | 2.527 | 71 | 8 | 425 |

| ESTADÍSTICA BUC 1997 | 10. FONDO ANTIGUO | | | | |
|---|--|-------------------------------------|------------|----------------------------|------------------------------|
| | 10.3. | | | | |
| | PROCESO TÉCNICO | | | | |
| | BIBLIOTECA DE FACULTAD/ESCUELA/INSTITUTO/CENTRO | 10.3.1. N° DE OBRAS CATALOGADAS AÑO | | | 10.3.2. OBRAS RECATALOG. AÑO |
| 10.3.1.1. R. Manuales | | 10.3.1.2. R. MARC | TOTAL | 10.3.2.1. TOTAL R. MARC | TOTAL |
| F. BELLAS ARTES | | | | | |
| F. CC. BIOLÓGICAS | | | | | |
| F. CC. ECONÓMICAS Y EMPRESARIALES | | | | | |
| F. CC. FÍSICAS | | | | | |
| F. CC. GEOLÓGICAS | | | | | |
| F. CC. INFORMACIÓN | | | | | |
| F. CC. MATEMÁTICAS | | | | | |
| F. CC. POLÍTICAS Y SOCIOLOGÍA | | | | | |
| F. CC. QUÍMICAS | | | | | |
| F. DERECHO | | 80 | 80 | 9 | 89 |
| F. EDUCACIÓN | | | | | |
| F. FARMACIA | | 5 | 5 | 14 | 19 |
| F. FILOLOGÍA | | | | | |
| F. FILOSOFÍA | | 2 | 2 | | 2 |
| F. GEOGRAFÍA E HISTORIA | | | | 1 | 1 |
| F. MEDICINA | | 57 | 57 | 149 | 206 |
| F. ODONTOLOGÍA | | | | | |
| F. PSICOLOGÍA | | | | | |
| F. VETERINARIA | | | | 18 | 18 |
| E.U. BIBLIOTECONOMÍA Y DOCUMENTACIÓN | | | | | |
| E.U. ENFERMERÍA, FISIOTERAPIA Y PODOLOGÍA | | | | | |
| E.U. ESTADÍSTICA | | | | | |
| E.U. ESTUDIOS EMPRESARIALES | | | | 1 | 1 |
| E.U. ÓPTICA | | | | | |
| E.U. TRABAJO SOCIAL | | | | | |
| ESCUELA DE RELACIONES LABORALES | | | | | |
| I.U. CRIMINOLOGÍA | | | | | |
| I. INV. OFTAL. RAMÓN CASTROVIEJO | | | | | |
| C. DOCUM. EUROPEA (DERECHO) | | | | | |
| C. DOCUM. EUROPEA (ECONÓMICAS) | | | | | |
| DPTO. DE ANÁLISIS Y PLANIFICACIÓN | | | | | |
| ARCHIVO | | | | | |
| FONDO HISTÓRICO | 50 | | 50 | | 50 |
| SERVICIOS CENTRALES | | | | | |
| TOTALES | 50 | 144 | 194 | 192 | 386 |

| ESTADÍSTICA BUC 1997 | 10. FONDO ANTIGUO | | | | |
|---|--|---|-----------------|------------------------------------|--|
| | 10.3. PROCESO TÉCNICO | | | | |
| | BIBLIOTECA DE FACULTAD/ESCUELA/INSTITUTO/CENTRO | 10.3.3. REGISTROS BIBLIOGRÁFICOS INFORMATIZADOS | | 10.3.4. OBRAS PENDIENTES CATALOGAR | |
| | | VOLUMENES EJEMPLARES | | TÍTULOS (MARC) | |
| | INCREMENTO 1997 | 10.3.3.1. TOTAL | INCREMENTO 1997 | 10.3.3.2. TOTAL | |
| F. BELLAS ARTES | | | | 11 | |
| F. CC. BIOLÓGICAS | | | | 3 | |
| F. CC. ECONÓMICAS Y EMPRESARIALES | | | | 2 | |
| F. CC. FÍSICAS | | | | | |
| F. CC. GEOLÓGICAS | | | | 3 | |
| F. CC. INFORMACIÓN | | | | | |
| F. CC. MATEMÁTICAS | | | | | |
| F. CC. POLÍTICAS Y SOCIOLOGÍA | | | | 1 | |
| F. CC. QUÍMICAS | | | | | |
| F. DERECHO | | | 89 | 97 | |
| F. EDUCACIÓN | | | | | |
| F. FARMACIA | 20 | 20 | 19 | 26 | |
| F. FILOLOGÍA | | 9 | | 11 | |
| F. FILOSOFÍA | | | 2 | 2 | |
| F. GEOGRAFÍA E HISTORIA | | | 1 | 131 | |
| F. MEDICINA | 222 | 590 | 206 | 500 | |
| F. ODONTOLOGÍA | | | | | |
| F. PSICOLOGÍA | | | | | |
| F. VETERINARIA | 4 | 4 | 18 | 19 | |
| E.U. BIBLIOTECONOMÍA Y DOCUMENTACIÓN | | | | | |
| E.U. ENFERMERÍA, FISIOTERAPIA Y PODOLOGÍA | | | | | |
| E.U. ESTADÍSTICA | | | | | |
| E.U. ESTUDIOS EMPRESARIALES | | | 1 | 1 | |
| E.U. ÓPTICA | | | | | |
| E.U. TRABAJO SOCIAL | | | | | |
| ESCUELA DE RELACIONES LABORALES | | | | | |
| I.U. CRIMINOLOGÍA | | | | | |
| I. INV. OFTAL. RAMÓN CASTROVIEJO | | | | | |
| C. DOCUM. EUROPEA (DERECHO) | | | | | |
| C. DOCUM. EUROPEA (ECONÓMICAS) | | | | | |
| DPTO. DE ANÁLISIS Y PLANIFICACIÓN | | | | | |
| ARCHIVO | | | | | |
| FONDO HISTÓRICO | | 5 | | 30 | |
| SERVICIOS CENTRALES | | | | | |
| TOTALES | 246 | 628 | 336 | 837 | |

| ESTADÍSTICA BUC 1997 | 10. FONDO ANTIGUO | | | | | | | | | |
|---|--|---------------------------------------|---------|----------|-------|----------------------|--------|------------|------------------------|-----------------------|
| | BIBLIOTECA DE FACULTAD/ESCUELA/INSTITUTO/CENTRO | 10.3. PROCESO TÉCNICO | | | | 10.4. ACTIVIDADES | | | 10.5. PERSONAL | |
| | | 10.3.5. CATÁLOGOS MANUALES EXISTENTES | | | | EXPOSICIONES | CURSOS | CAT. PUBLI | 10.5.1. T. COMPLETO | 10.5.2. T. PARCIAL |
| | | AUTORES | TÍTULOS | MATERIAS | OTROS | | | | | |
| SI | SI | SI | SI | SI | | SI | | | | |
| F. BELLAS ARTES | SI | SI | | | SI | | SI | | | |
| F. CC. BIOLÓGICAS | | | | | | | | | | |
| F. CC. ECONÓMICAS Y EMPRESARIALES | | | | | SI | | | | | |
| F. CC. FÍSICAS | | | | | | | | | | |
| F. CC. GEOLÓGICAS | | | | | | | | | | |
| F. CC. INFORMACIÓN | | | | | | | | | | |
| F. CC. MATEMÁTICAS | SI | SI | SI | SI | | | | | 1 | |
| F. CC. POLÍTICAS Y SOCIOLOGÍA | | | | | | | | | | |
| F. CC. QUÍMICAS | | | | | | | | | | |
| F. DERECHO | SI | | | SI | | | | | 1 | |
| F. EDUCACIÓN | | | | | | | | | | |
| F. FARMACIA | SI | | SI | | | | | | 1 | |
| F. FILOLOGÍA | | | | | SI | | | | 6 | |
| F. FILOSOFÍA | | | | | | | | | | |
| F. GEOGRAFÍA E HISTORIA | | | | | | | | | 1 | |
| F. MEDICINA | SI | | | | | | | | 2 | |
| F. ODONTOLOGÍA | | | | | | | | | | |
| F. PSICOLOGÍA | SI | | SI | SI | | | | | 1 | |
| F. VETERINARIA | SI | SI | SI | SI | | | SI | 1 | | |
| E.U. BIBLIOTECONOMÍA Y DOCUMENTACIÓN | | | | | | | | | | |
| E.U. ENFERMERÍA, FISIOTERAPIA Y PODOLOGÍA | | | | | | | | | | |
| E.U. ESTADÍSTICA | | | | | | | | | | |
| E.U. ESTUDIOS EMPRESARIALES | | | | | | | | | | |
| E.U. ÓPTICA | | | | | | | | | | |
| E.U. TRABAJO SOCIAL | | | | | | | | | | |
| ESCUELA DE RELACIONES LABORALES | | | | | | | | | | |
| I.U. CRIMINOLOGÍA | | | | | | | | | | |
| I. INV. OFTAL. RAMON CASTROVIEJO | | | | | | | | | | |
| C. DOCUM. EUROPEA (DERECHO) | | | | | | | | | | |
| C. DOCUM. EUROPEA (ECONÓMICAS) | | | | | | | | | | |
| DPTO. DE ANÁLISIS Y PLANIFICACIÓN | | | | | | | | | | |
| ARCHIVO | | | | | | | | | | |
| FONDO HISTÓRICO | SI | SI | SI | | | SI | | 6 | | |
| SERVICIOS CENTRALES | | | | | | | | | | |
| TOTALES | | | | | | | | 7 | 13 | |

III. SERVICIOS

| ESTADÍSTICA BUC 1997 | 11. SERVICIOS DE SALA | | | | | | |
|---|--|------------------|----------------|----------------|-------------------------------------|---------------------------|---------------|
| | BIBLIOTECA DE FACULTAD/ESCUELA/INSTITUTO/CENTRO | 11.1. | 11.2. | 11.3. | 11.4. | 11.5. | |
| | | LECTURA SALA | LECTORES | VOLUMENES L.A. | PUESTOS LECTURA SALA TOTAL | Nº TÍTULO DE P.P. EN SALA | |
| | | | | | 11.5.1 P.P. L.A. INV. | 11.5.2 P.P. L.A. PUBL. | TOTAL |
| F. BELLAS ARTES | LA. | 178.317 | 5.720 | 200 | | 73 | 73 |
| F. CC. BIOLÓGICAS | LA. | 295.699 | 9.477 | 338 | | 1.214 | 1.214 |
| F. CC. ECONÓMICAS Y EMPRESARIALES | L.A. | | 16.476 | 686 | 1.800 | 740 | 2.540 |
| F. CC. FÍSICAS | | | | | | | |
| F. CC. GEOLÓGICAS | L.A. | 257.150 | 14.040 | 306 | 2.741 | 1.831 | 4.572 |
| F. CC. INFORMACIÓN | L.A. | | 30.000 | 412 | | 512 | 512 |
| F. CC. MATEMÁTICAS | L.A. | | 42.800 | 316 | 751 | 22 | 773 |
| F. CC. POLÍTICAS Y SOCIOLOGÍA | 17.578 | | | 376 | 259 | 472 | 731 |
| F. CC. QUÍMICAS | L.A. | | 14.000 | 180 | 445 | 389 | 834 |
| F. DERECHO | L.A. | 354.180 | 11.562 | 456 | | 40 | 40 |
| F. EDUCACIÓN | LA. | | 45.720 | 261 | | 206 | 206 |
| F. FARMACIA | | | | | | 36 | 36 |
| F. FILOLOGÍA | LA. | 620.823 | 19.360 | 790 | 572 | 226 | 798 |
| F. FILOSOFÍA | | | | | | | |
| F. GEOGRAFÍA E HISTORIA | 33.686 L.A. | | 34.392 | 700 | 413 | | 413 |
| F. MEDICINA | | 144.682 | | 424 | | 107 | 107 |
| F. ODONTOLOGÍA | LA. | 65.900 | 3.449 | 159 | | 194 | 194 |
| F. PSICOLOGÍA | LA. | | 22.631 | 734 | | 300 | 300 |
| F. VETERINARIA | L.A. | 248.143 | 5.534 | 206 | | 248 | 248 |
| E.U. BIBLIOTECONOMÍA Y DOCUMENTACIÓN | L.A. | 12.720 | 3.350 | 60 | | 37 | 37 |
| E.U. ENFERMERÍA, FISIOTERAPIA Y PODOLOGÍA | | 112.000 | | 160 | | | |
| E.U. ESTADÍSTICA | LA. | | 5.200 | 100 | | 37 | 37 |
| E.U. ESTUDIOS EMPRESARIALES | | 25.000 | 250 | 100 | | | |
| E.U. ÓPTICA | 584 L.A. | 123.415 | 2.000 | 200 | 110 | 52 | 162 |
| E.U. TRABAJO SOCIAL | LA. | 122.488 | 9.150 | 116 | | 97 | 97 |
| ESCUELA DE RELACIONES LABORALES | LA. | | 6.900 | 44 | | 220 | 220 |
| I.U. CRIMINOLOGÍA | L.A. | 10.348 | 9.160 | 100 | | 49 | 49 |
| I. INV. OFTAL. RAMÓN CASTROVIEJO | 86 L.A. | 70 | 955 | 12 | 47 | | 47 |
| C. DOCUM. EUROPEA (DERECHO) | LA. | | 4.686 | 16 | | 167 | 167 |
| C. DOCUM. EUROPEA (ECONÓMICAS) | 3.825 L.A. | 3.143 | 5.391 | 8 | | 146 | 146 |
| DPTO. DE ANÁLISIS Y PLANIFICACIÓN | | | | | | | |
| ARCHIVO | 310 | | | 20 | | | |
| FONDO HISTÓRICO | 10 | 10 | 1.344 | 4 | 13 | | 13 |
| SERVICIOS CENTRALES | | | | 6 | 367 | | 367 |
| TOTALES | 56.079 | 2.574.088 | 323.547 | 7.490 | 7.518 | 7.415 | 14.933 |

| ESTADÍSTICA BUC 1997 | 12. SERVICIO DE PRESTAMO | | | | | | | | | | | | | | |
|---|--|-----------------------------------|------------|----------|--------|------------|--------------|------------------------------------|---------------|------------|--------------|-----------|----------------|----------------|------------------------|
| | 12.1. PRESTAMO MANUAL | | | | | | | | | | | | | | |
| | BIBLIOTECA DE FACULTAD/ESCUELA/INSTITUTO/CENTRO | 12.1.1. CARNETS INSCRITOS 1996-97 | | | | | | 12.1.2. N° OPERACIONES DE PRÉSTAMO | | | | | | 12.1.3. | |
| VISIT. | | ALUM. | INV. Y PAS | PROF. | DPTOS. | SIN ESPEC. | TOTAL | VISIT. | ALUM. | INV. Y PAS | PROF. | DPTOS. | SIN ESPEC. | TOTAL | RECLAMACIONES TOTAL |
| F. BELLAS ARTES | 10 | 93 | 9 | 3 | | | 115 | 78 | 1.140 | 23 | 401 | 15 | | 1.657 | 25 |
| F. CC. BIOLÓGICAS | | | | | | | | | | | | | 3.892 | 3.892 | |
| F. CC. ECONÓMICAS Y EMPRESARIALES | | | | | | | | | | | | | | | |
| F. CC. FÍSICAS | | | | | | | | | | | | | | | |
| F. CC. GEOLÓGICAS | | | | | | | | | | | | | | | |
| F. CC. INFORMACIÓN | | | | | | | | | | | | | 22.539 | 22.539 | |
| F. CC. MATEMÁTICAS | | | | | | | | | | | | | | | |
| F. CC. POLÍTICAS Y SOCIOLOGÍA | | | | | | | | | | | | | | | |
| F. CC. QUÍMICAS | | | | | | | | | | | | | 2.266 | 2.266 | |
| F. DERECHO | | | | | | | | | | | | | 20.540 | 20.540 | |
| F. EDUCACIÓN | | | | | | | | | 8.011 | | 177 | | | 8.188 | |
| F. FARMACIA | | | | | | | | | | | | | 6.500 | 6.500 | |
| F. FILOLOGÍA | | | | | | | | | | | | | 51.562 | 51.562 | |
| F. FILOSOFÍA | | | | | | | | | | | | | | | |
| F. GEOGRAFÍA E HISTORIA | | | | | | | | | | | | | | | |
| F. MEDICINA | | | | | | | | | | | | | 9.853 | 9.853 | |
| F. ODONTOLOGÍA | | | | | | | | | | | | | | | |
| F. PSICOLOGÍA | | 1.083 | | | | | 1.083 | | 13.578 | | 124 | | | 13.702 | 13 |
| F. VETERINARIA | | | | | | | | | | | | | 438 | 438 | |
| E.U. BIBLIOTECONOMÍA Y DOCUMENTACIÓN | | | | | | | | | | | | | | | |
| E.U. ENFERMERÍA, FISIOTERAPIA Y PODOLOGÍA | | | | | | | | | | | | | | | |
| E.U. ESTADÍSTICA | | | | | | | | | | | | | | | |
| E.U. ESTUDIOS EMPRESARIALES | | | | | | | | | | | | | | | |
| E.U. ÓPTICA | | 184 | | | | | 184 | | 4.311 | 33 | 643 | | | 4.987 | 95 |
| E.U. TRABAJO SOCIAL | | | | | | | | | | | | | | | |
| ESCUELA DE RELACIONES LABORALES | | | | | | | 174 | | | | | | 956 | 956 | 15 |
| I.U. CRIMINOLOGÍA | | | | | | | | | | | | | 749 | 749 | |
| I. INV. OFTAL. RAMON CASTROVIEJO | | | | | | | | | | | | | | | |
| C. DOCUM. EUROPEA (DERECHO) | | | | | | | | | | | | | 213 | 213 | |
| C. DOCUM. EUROPEA (ECONÓMICAS) | | | | | | | | | | | | | | | |
| DPTO. DE ANÁLISIS Y PLANIFICACIÓN | | | | | | | | | | | | | | | |
| ARCHIVO | | | | | | | | | | | | | | | |
| FONDO HISTÓRICO | | | | | | | | | | 4 | | | | 4 | |
| SERVICIOS CENTRALES | | | | | | | | | | | | | | | |
| TOTALES | 10 | 1.360 | 9 | 3 | | 174 | 1.556 | 78 | 27.040 | 60 | 1.345 | 15 | 119.508 | 148.046 | 148 |

| ESTADÍSTICA BUC 1997 | 12. SERVICIO DE PRESTAMO | | | | | | | | | | | | |
|---|--|-------------------------------------|-------------------------|---------------------|-----------------|---------------|---------------------|-------------------------------------|-----------------------|---------------------|-----------------|---------------|----------------|
| | 12.2. PRESTAMO AUTOMATIZADO | | | | | | | | | | | | |
| | 12.2.1. N° DE CARNETS VIGENTES | | | | | | | | | | | | |
| | BIBLIOTECA DE FACULTAD/ESCUELA/INSTITUTO/CENTRO | 12.2.1.1. CARNETS INSCRITOS 1996/97 | | | | | | 12.2.1.2. CARNETS RENOVADOS 1996/97 | | | | | |
| VISITANTES (000) | | ALUMNOS (010) | INVEST. Y PAS. (020) | PROFESORES (050) | DPTOS. (060) | TOTAL | VISITANTES (000) | ALUMNOS (010) | INVES. Y PAS (020) | PROFESORES (050) | DPTOS. (060) | TOTAL | |
| F. BELLAS ARTES | 12 | 388 | 63 | 3 | | 466 | 6 | 1.514 | 261 | 151 | | 1.932 | 2.398 |
| F. CC. BIOLÓGICAS | | 459 | 65 | | 1 | 525 | 3 | 2.100 | 314 | 203 | 2 | 2.622 | 3.147 |
| F. CC. ECONÓMICAS Y EMPRESARIALES | | 1.498 | 181 | 8 | | 1.687 | 2 | 9.989 | 713 | 370 | 7 | 11.081 | 12.768 |
| F. CC. FÍSICAS | 4 | 345 | 34 | 6 | | 389 | 1 | 1.794 | 243 | 177 | | 2.215 | 2.604 |
| F. CC. GEOLÓGICAS | 216 | 264 | 28 | 3 | | 511 | 30 | 925 | 147 | 114 | | 1.216 | 1.727 |
| F. CC. INFORMACIÓN | 2 | 2.945 | 166 | 8 | 5 | 3.126 | 1 | 8.320 | 1.014 | 304 | 7 | 9.646 | 12.772 |
| F. CC. MATEMÁTICAS | | 403 | 31 | 11 | | 445 | | 2.285 | 109 | 209 | | 2.603 | 3.048 |
| F. CC. POLÍTICAS Y SOCIOLOGÍA | | 1.464 | 150 | 16 | 1 | 1.631 | 1 | 4.961 | 608 | 285 | 2 | 5.857 | 7.488 |
| F. CC. QUÍMICAS | | 453 | 41 | 4 | 1 | 499 | 1 | 2.355 | 226 | 215 | 2 | 2.799 | 3.298 |
| F. DERECHO | | 2.231 | 305 | 4 | | 2.540 | 1 | 13.086 | 702 | 351 | | 14.140 | 16.680 |
| F. EDUCACIÓN | 9 | 1.651 | 137 | 17 | 1 | 1.815 | 1 | 4.689 | 291 | 290 | | 5.271 | 7.086 |
| F. FARMACIA | 27 | 378 | 73 | 2 | | 480 | 15 | 3.416 | 360 | 228 | | 4.019 | 4.499 |
| F. FILOLOGÍA | 167 | 1.637 | 216 | 20 | 3 | 2.043 | 52 | 4.128 | 838 | 359 | 5 | 5.382 | 7.425 |
| F. FILOSOFÍA | 46 | 265 | 66 | 8 | | 385 | 8 | 776 | 252 | 85 | | 1.121 | 1.506 |
| F. GEOGRAFÍA E HISTORIA | 4 | 949 | 220 | 22 | 8 | 1.203 | 5 | 3.596 | 1.002 | 299 | 23 | 4.925 | 6.128 |
| F. MEDICINA | 3 | 515 | 352 | 2 | 1 | 873 | 21 | 2.290 | 985 | 969 | | 4.265 | 5.138 |
| F. ODONTOLÓGICA | 1 | 155 | 56 | 5 | | 217 | 1 | 517 | 87 | 147 | | 752 | 969 |
| F. PSICOLOGÍA | 62 | 902 | 115 | 3 | | 1.082 | 24 | 3.671 | 439 | 199 | 3 | 4.336 | 5.418 |
| F. VETERINARIA | 2 | 325 | 36 | 1 | | 364 | 6 | 1.688 | 140 | 241 | | 2.075 | 2.439 |
| E.U. BIBLIOTECONOMÍA Y DOCUMENTACIÓN | | 133 | 4 | 1 | | 138 | | 245 | 45 | 29 | | 319 | 457 |
| E.U. ENFERMERÍA, FISIOTERAPIA Y PODOLOGÍA | 1 | 366 | 10 | 3 | | 380 | | 935 | 20 | 107 | | 1.062 | 1.442 |
| E.U. ESTADÍSTICA | | 315 | 2 | 4 | | 321 | | 1.460 | 15 | 58 | | 1.533 | 1.854 |
| E.U. ESTUDIOS EMPRESARIALES | 10 | 521 | 3 | | 14 | 548 | 2 | 2.061 | 6 | 78 | | 2.147 | 2.695 |
| E.U. ÓPTICA | | 266 | | | | 266 | | 832 | 2 | 81 | | 915 | 1.181 |
| E.U. TRABAJO SOCIAL | | 558 | 18 | 1 | | 577 | | 1.391 | 13 | 48 | 1 | 1.453 | 2.030 |
| ESCUELA DE RELACIONES LABORALES | | | | | | | | | | | | | |
| I.U. CRIMINOLOGÍA | 5 | 145 | 2 | 6 | | 158 | 1 | 128 | 7 | 1 | | 137 | 295 |
| I. INV. OFTAL. RAMON CASTROVIEJO | | | | | | | | | | | | | |
| C. DOCUM. EUROPEA (DERECHO) | | | | | | | | | | | | | |
| C. DOCUM. EUROPEA (ECONÓMICAS) | | | | | | | | | | | | | |
| DPTO. DE ANÁLISIS Y PLANIFICACIÓN | | | | | | | | | | | | | |
| ARCHIVO | | | | | | | | | | | | | |
| FONDO HISTÓRICO | | | | | | | | | | | | | |
| SERVICIOS CENTRALES | | | 5 | | | 5 | | | 9 | 2 | | 11 | (a) 16 |
| TOTALES | 571 | 19.531 | 2.379 | 158 | 35 | 22.674 | 182 | 79.152 | 8.848 | 5.600 | 52 | 93.834 | 116.508 |

(a) Incluye los datos del Servicio Informático de Moncloa.

| ESTADÍSTICA BUC 1997 | 12. SERVICIO DE PRESTAMO | | | | | |
|---|--|---------------------|------------------|---------------------------|---------------------|-----------------|
| | 12.2. PRESTAMO AUTOMATIZADO | | | | | |
| | 12.2.2. N° OPERACIONES DE PRÉSTAMO | | | | | |
| | BIBLIOTECA DE FACULTAD/ESCUELA/INSTITUTO/CENTRO | VISITANTES (000) | ALUMNOS (010) | INVEST. Y PAS (020) | PROFESORES (050) | DPTOS. (060) |
| F. BELLAS ARTES | 219 | 25.124 | 3.898 | 1.127 | | 30.368 |
| F. CC. BIOLÓGICAS | 23 | 29.192 | 1.182 | 417 | 249 | 31.063 |
| F. CC. ECONÓMICAS Y EMPRESARIALES | 21 | 45.624 | 8.571 | 3.569 | 223 | 58.008 |
| F. CC. FÍSICAS | 24 | 22.723 | 1.471 | 437 | | 24.655 |
| F. CC. GEOLÓGICAS | 1.109 | 19.301 | 2.902 | 1.510 | | 24.822 |
| F. CC. INFORMACION | 44 | 64.951 | 9.272 | 3.468 | 196 | 77.931 |
| F. CC. MATEMÁTICAS | 9 | 52.148 | 2.595 | 20.589 | | 75.341 |
| F. CC. POLÍTICAS Y SOCIOLOGÍA | 18 | 69.398 | 9.402 | 3.630 | 52 | 82.500 |
| F. CC. QUÍMICAS | 5 | 26.068 | 1.123 | 1.834 | 21 | 29.051 |
| F. DERECHO | 5 | 45.696 | 2.783 | 2.739 | | 51.223 |
| F. EDUCACION | 36 | 42.815 | 4.285 | 2.896 | | 50.032 |
| F. FARMACIA | 164 | 19.623 | 1.043 | 280 | | 21.110 |
| F. FILOLOGÍA | 1.117 | 59.796 | 16.514 | 4.133 | 158 | 81.718 |
| F. FILOSOFÍA | 398 | 28.201 | 8.195 | 3.083 | | 39.877 |
| F. GEOGRAFÍA E HISTORIA | 215 | 84.988 | 28.747 | 12.274 | 1.185 | 127.409 |
| F. MEDICINA | 1.527 | 31.620 | 1.762 | 704 | 1 | 35.614 |
| F. ODONTOLOGÍA | 2 | 4.123 | 513 | 286 | | 4.924 |
| F. PSICOLOGÍA | 147 | 32.451 | 5.622 | 2.113 | 24 | 40.357 |
| F. VETERINARIA | 88 | 14.210 | 649 | 389 | | 15.336 |
| E.U. BIBLIOTECONOMÍA Y DOCUMENTACIÓN | 10 | 4.608 | 1.098 | 853 | | 6.569 |
| E.U. ENFERMERÍA, FISIOTERAPIA Y PODOLOGÍA | 437 | 20.261 | 721 | 1.708 | | 23.127 |
| E.U. ESTADÍSTICA | | 15.436 | 358 | 2.674 | | 18.468 |
| E.U. ESTUDIOS EMPRESARIALES | 57 | 10.271 | 560 | 944 | 447 | 12.279 |
| E.U. ÓPTICA | | 637 | 21 | 16 | | 674 |
| E.U. TRABAJO SOCIAL | 4 | 15.690 | 1.252 | 1.136 | 2 | 18.084 |
| ESCUELA DE RELACIONES LABORALES | | | | | | |
| I.U. CRIMINOLOGÍA | 34 | 1.675 | 345 | 72 | | 2.126 |
| I. INV. OFTAL. RAMON CASTROVIEJO | | | | | | |
| C. DOCUM. EUROPEA (DERECHO) | | | | | | |
| C. DOCUM. EUROPEA (ECONÓMICAS) | | | | | | |
| DPTO. DE ANÁLISIS Y PLANIFICACIÓN | | | | | | |
| ARCHIVO | | | | | | |
| FONDO HISTÓRICO | | | | | | |
| SERVICIOS CENTRALES | | | | | | |
| TOTALES | 5.713 | 786.630 | 114.884 | 72.881 | 2.558 | 982.666 |

| ESTADÍSTICA BUC 1997 | 12. SERVICIO DE PRESTAMO | | |
|--|---|--|------------------|
| BIBLIOTECA DE FACULTAD/ESCUELA/INSTITUTO/CENTRO | Nº TOTAL DE OPERACIONES DE PRÉSTAMO MANUAL Y AUTOMATIZADO | | |
| | 12.1.2 | 12.2.2 | TOTAL |
| | PRÉSTAMO MANUAL Nº OPERACIONES | PRÉSTAMO AUTOMATIZADO Nº OPERACIONES | |
| F. BELLAS ARTES | 1.657 | 30.368 | 32.025 |
| F. CC. BIOLÓGICAS | 3.892 | 31.063 | 34.955 |
| F. CC. ECONÓMICAS Y EMPRESARIALES | | 58.008 | 58.008 |
| F. CC. FÍSICAS | | 24.655 | 24.655 |
| F. CC. GEOLÓGICAS | | 24.822 | 24.822 |
| F. CC. INFORMACIÓN | 22.539 | 77.931 | 100.470 |
| F. CC. MATEMÁTICAS | | 75.341 | 75.341 |
| F. CC. POLÍTICAS Y SOCIOLOGÍA | | 82.500 | 82.500 |
| F. CC. QUÍMICAS | 2.266 | 29.051 | 31.317 |
| F. DERECHO | 20.540 | 51.223 | 71.763 |
| F. EDUCACIÓN | 8.188 | 50.032 | 58.220 |
| F. FARMACIA | 6.500 | 21.110 | 27.610 |
| F. FILOLOGÍA | 51.562 | 81.718 | 133.280 |
| F. FILOSOFÍA | | 39.877 | 39.877 |
| F. GEOGRAFÍA E HISTORIA | | 127.409 | 127.409 |
| F. MEDICINA | 9.853 | 35.614 | 45.467 |
| F. ODONTOLOGÍA | | 4.924 | 4.924 |
| F. PSICOLOGÍA | 13.702 | 40.357 | 54.059 |
| F. VETERINARIA | 438 | 15.336 | 15.774 |
| E.U. BIBLIOTECONOMÍA Y DOCUMENTACIÓN | | 6.569 | 6.569 |
| E.U. ENFERMERÍA, FISIOTERAPIA Y PODOLOGÍA | | 23.127 | 23.127 |
| E.U. ESTADÍSTICA | | 18.468 | 18.468 |
| E.U. ESTUDIOS EMPRESARIALES | | 12.279 | 12.279 |
| E.U. ÓPTICA | 4.987 | 674 | 5.661 |
| E.U. TRABAJO SOCIAL | | 18.084 | 18.084 |
| ESCUELA DE RELACIONES LABORALES | 956 | | 956 |
| I.U. CRIMINOLOGÍA | 749 | 2.126 | 2.875 |
| I. INV. OFTAL. RAMÓN CASTROVIEJO | | | |
| C. DOCUM. EUROPEA (DERECHO) | 213 | | 213 |
| C. DOCUM. EUROPEA (ECONÓMICAS) | | | |
| DPTO. DE ANÁLISIS Y PLANIFICACIÓN | | | |
| ARCHIVO | | | |
| FONDO HISTÓRICO | 4 | | 4 |
| SERVICIOS CENTRALES | | | |
| TOTALES | 148.046 | 982.666 | 1.130.712 |

| ESTADÍSTICA BUC 1997 | 13. PRÉSTAMO INTERBIBLIOTECARIO | | | | | | |
|---|--|----------------|--------------|--------------|----------------|--------------|--------------|
| | 13.1. TÍTULOS SOLICITADOS A OTRAS BIBLIOTECAS | | | | | | |
| | 13.1.1. ARTÍCULOS | | | | | | |
| | BIBLIOTECA DE FACULTAD/ESCUELA/INSTITUTO/CENTRO | ESPAÑA | | | EXTRANJERO | | |
| CONSEGUIDOS | | NO CONSEGUIDOS | TOTAL | CONSEGUIDOS | NO CONSEGUIDOS | TOTAL | |
| F. BELLAS ARTES | 8 | | 8 | 3 | | 3 | 11 |
| F. CC. BIOLÓGICAS | 629 | 17 | 646 | 129 | 5 | 134 | 780 |
| F. CC. ECONÓMICAS Y EMPRESARIALES | 394 | | 394 | 103 | | 103 | 497 |
| F. CC. FÍSICAS | 69 | 2 | 71 | | | | 71 |
| F. CC. GEOLÓGICAS | 212 | 18 | 230 | 35 | 4 | 39 | 269 |
| F. CC. INFORMACIÓN | 14 | 5 | 19 | 4 | 2 | 6 | 25 |
| F. CC. MATEMÁTICAS | 130 | 20 | 150 | 2 | 5 | 7 | 157 |
| F. CC. POLÍTICAS Y SOCIOLOGÍA | 38 | 9 | 47 | | | | 47 |
| F. CC. QUÍMICAS | 573 | | 573 | 146 | | 146 | 719 |
| F. DERECHO | 2 | 18 | 20 | | | | 20 |
| F. EDUCACIÓN | 62 | 14 | 76 | | | | 76 |
| F. FARMACIA | 288 | 87 | 375 | 60 | 6 | 66 | 441 |
| F. FILOLOGÍA | 11 | 10 | 21 | 138 | 7 | 145 | 166 |
| F. FILOSOFÍA | | | | 15 | | 15 | 15 |
| F. GEOGRAFÍA E HISTORIA | 55 | 1 | 56 | 47 | 2 | 49 | 105 |
| F. MEDICINA | 310 | 10 | 320 | 98 | 12 | 110 | 430 |
| F. ODONTOLÓGICA | 5 | 1 | 6 | 55 | 7 | 62 | 68 |
| F. PSICOLOGÍA | 52 | | 52 | | | | 52 |
| F. VETERINARIA | 1.075 | 37 | 1.112 | 125 | | 125 | 1.237 |
| E.U. BIBLIOTECONOMÍA Y DOCUMENTACIÓN | | | | | | | |
| E.U. ENFERMERÍA, FISIOTERAPIA Y PODOLOGÍA | 53 | 3 | 56 | | | | 56 |
| E.U. ESTADÍSTICA | 16 | 1 | 17 | | | | 17 |
| E.U. ESTUDIOS EMPRESARIALES | | | | | | | |
| E.U. ÓPTICA | 160 | 9 | 169 | | | | 169 |
| E.U. TRABAJO SOCIAL | 1 | | 1 | 7 | | 7 | 8 |
| ESCUELA DE RELACIONES LABORALES | | | | | | | |
| I.U. CRIMINOLOGÍA | | | | | | | |
| I. INV. OFTAL. RAMÓN CASTROVIEJO | 118 | 6 | 124 | | | | 124 |
| C. DOCUM. EUROPEA (DERECHO) | | | | | | | |
| C. DOCUM. EUROPEA (ECONÓMICAS) | 22 | | 22 | | | | 22 |
| DPTO. DE ANÁLISIS Y PLANIFICACIÓN | | | | | | | |
| ARCHIVO | | | | | | | |
| FONDO HISTÓRICO | | | | | | | |
| SERVICIOS CENTRALES | 150 | 12 | 162 | 876 | 34 | 910 | 1.072 |
| TOTALES | 4.447 | 280 | 4.727 | 1.843 | 84 | 1.927 | 6.654 |

| ESTADÍSTICA BUC 1997 | 13. PRÉSTAMO INTERBIBLIOTECARIO | | | | | | | |
|---|--|---------------|------------|-------------|----------------|------------|--------------|--------------|
| | 13.1. TÍTULOS SOLICITADOS A OTRAS BIBLIOTECAS | | | | | | | |
| | 13.1.2. LIBROS | | | | | | | |
| | BIBLIOTECA DE FACULTAD/ESCUELA/INSTITUTO/CENTRO | ESPAÑA | | | EXTRANJERO | | | TOTAL |
| CONSEGUIDOS | | NO CONSEGUIDO | TOTAL | CONSEGUIDOS | NO CONSEGUIDOS | TOTAL | | |
| F. BELLAS ARTES | 10 | | 10 | 2 | | 2 | 12 | 23 |
| F. CC. BIOLÓGICAS | 9 | 6 | 15 | 5 | | 5 | 20 | 800 |
| F. CC. ECONÓMICAS Y EMPRESARIALES | 96 | | 96 | 62 | | 62 | 158 | 655 |
| F. CC. FÍSICAS | 3 | 1 | 4 | | | | 4 | 75 |
| F. CC. GEOLÓGICAS | 17 | 4 | 21 | 6 | 1 | 7 | 28 | 297 |
| F. CC. INFORMACIÓN | 25 | 4 | 29 | 18 | 6 | 24 | 53 | 78 |
| F. CC. MATEMÁTICAS | 3 | 2 | 5 | | | | 5 | 162 |
| F. CC. POLÍTICAS Y SOCIOLOGÍA | 48 | 21 | 69 | 1 | | 1 | 70 | 117 |
| F. CC. QUÍMICAS | 75 | | 75 | | | | 75 | 794 |
| F. DERECHO | 6 | 7 | 13 | | | | 13 | 33 |
| F. EDUCACIÓN | 55 | 10 | 65 | | | | 65 | 141 |
| F. FARMACIA | 16 | | 16 | 1 | | 1 | 17 | 458 |
| F. FILOLOGÍA | 10 | 3 | 13 | 117 | 4 | 121 | 134 | 300 |
| F. FILOSOFÍA | | | | 16 | | 16 | 16 | 31 |
| F. GEOGRAFÍA E HISTORIA | 95 | 10 | 105 | 70 | 9 | 79 | 184 | 289 |
| F. MEDICINA | 57 | 3 | 60 | 4 | | 4 | 64 | 494 |
| F. ODONTOLOGÍA | | | | | | | | 68 |
| F. PSICOLOGÍA | 3 | 1 | 4 | | | | 4 | 56 |
| F. VETERINARIA | 6 | | 6 | 2 | | 2 | 8 | 1.245 |
| E.U. BIBLIOTECONOMÍA Y DOCUMENTACIÓN | 8 | | 8 | | | | 8 | 8 |
| E.U. ENFERMERÍA, FISIOTERAPIA Y PODOLOGÍA | | | | | | | | 56 |
| E.U. ESTADÍSTICA | 5 | | 5 | | | | 5 | 22 |
| E.U. ESTUDIOS EMPRESARIALES | 1 | | 1 | | | | 1 | 1 |
| E.U. ÓPTICA | | | | | | | | 169 |
| E.U. TRABAJO SOCIAL | 8 | | 8 | 17 | | 17 | 25 | 33 |
| ESCUELA DE RELACIONES LABORALES | | | | | | | | |
| I.U. CRIMINOLOGÍA | | | | | | | | |
| I. INV. OFTAL. RAMÓN CASTROVIEJO | | | | | | | | 124 |
| C. DOCUM. EUROPEA (DERECHO) | | | | | | | | |
| C. DOCUM. EUROPEA (ECONÓMICAS) | | | | | | | | 22 |
| DPTO. DE ANÁLISIS Y PLANIFICACIÓN | | | | | | | | |
| ARCHIVO | | | | | | | | |
| FONDO HISTÓRICO | | | | | | | | |
| SERVICIOS CENTRALES | 67 | 12 | 79 | 402 | 28 | 430 | 509 | 1.581 |
| TOTALES | 623 | 84 | 707 | 723 | 48 | 771 | 1.478 | 8.132 |

| ESTADÍSTICA BUC 1997 | 13. PRÉSTAMO INTERBIBLIOTECARIO | | | | | | |
|--|--|--------------|---------------|------------|-------------|------------|---------------|
| | 13.2. TÍTULOS SUMINISTRADOS A OTRAS BIBLIOTECAS | | | | | | |
| | 13.2.1. ARTÍCULOS | | | | | | |
| | BIBLIOTECA DE FACULTAD/ESCUELA/INSTITUTO/CENTRO | ESPAÑA | | | EXTRANJERO | | |
| SERVIDOS | | NO SERVIDOS | TOTAL | SERVIDOS | NO SERVIDOS | TOTAL | |
| F. BELLAS ARTES | 25 | 5 | 30 | | | | 30 |
| F. CC. BIOLÓGICAS | 411 | 95 | 506 | 1 | | 1 | 507 |
| F. CC. ECONÓMICAS Y EMPRESARIALES | 1.937 | 469 | 2.406 | 8 | 2 | 10 | 2.416 |
| F. CC. FÍSICAS | 488 | 30 | 518 | | | | 518 |
| F. CC. GEOLÓGICAS | 390 | | 390 | | | | 390 |
| F. CC. INFORMACIÓN | 115 | 98 | 213 | 8 | 5 | 13 | 226 |
| F. CC. MATEMÁTICAS | 3.883 | 173 | 4.056 | | | | 4.056 |
| F. CC. POLÍTICAS Y SOCIOLOGÍA | 609 | 18 | 627 | 3 | | 3 | 630 |
| F. CC. QUÍMICAS | 452 | 93 | 545 | 1 | | 1 | 546 |
| F. DERECHO | 590 | 102 | 692 | | | | 692 |
| F. EDUCACIÓN | 166 | 28 | 194 | | | | 194 |
| F. FARMACIA | 895 | 248 | 1.143 | | | | 1.143 |
| F. FILOLOGÍA | 556 | 127 | 683 | 30 | 4 | 34 | 717 |
| F. FILOSOFÍA | 65 | 9 | 74 | 3 | | 3 | 77 |
| F. GEOGRAFÍA E HISTORIA | 299 | 32 | 331 | | 2 | 2 | 333 |
| F. MEDICINA | 1.475 | 440 | 1.915 | 8 | 7 | 15 | 1.930 |
| F. ODONTOLOGÍA | 908 | 92 | 1.000 | | | | 1.000 |
| F. PSICOLOGÍA | 950 | 125 | 1.075 | 5 | | 5 | 1.080 |
| F. VETERINARIA | 951 | 280 | 1.231 | | | | 1.231 |
| E.U. BIBLIOTECONOMÍA Y DOCUMENTACIÓN | | | | | | | |
| E.U. ENFERMERÍA, FISIOTERAPIA Y PODOLOGÍA | 25 | 3 | 28 | 2 | | 2 | 30 |
| E.U. ESTADÍSTICA | 57 | | 57 | | | | 57 |
| E.U. ESTUDIOS EMPRESARIALES | 21 | 2 | 23 | | | | 23 |
| E.U. ÓPTICA | 144 | 11 | 155 | | | | 155 |
| E.U. TRABAJO SOCIAL | 8 | 7 | 15 | | | | 15 |
| ESCUELA DE RELACIONES LABORALES | 2 | | 2 | | | | 2 |
| I.U. CRIMINOLOGÍA | | | | | | | |
| I. INV. OFTAL. RAMÓN CASTROVIEJO | 30 | | 30 | | | | 30 |
| C. DOCUM. EUROPEA (DERECHO) | | | | | | | |
| C. DOCUM. EUROPEA (ECONÓMICAS) | 8 | | 8 | | | | 8 |
| DPTO. DE ANÁLISIS Y PLANIFICACIÓN ARCHIVO | | | | | | | |
| FONDO HISTÓRICO | | | | | | | |
| SERVICIOS CENTRALES | 1.316 | 564 | 1.880 | 67 | 52 | 119 | 1.999 |
| TOTALES | 16.776 | 3.051 | 19.827 | 136 | 72 | 208 | 20.035 |

| ESTADÍSTICA BUC 1997 | 13. PRÉSTAMO INTERBIBLIOTECARIO | | | | | | | | PRÉSTAMO INTERBIBLIOT. TRAMITADO TOTAL |
|--|--|-------------|--------------|------------|-------------|------------|--------------|---------------|---|
| | 13.2. TÍTULOS SUMINISTRADOS A OTRAS BIBLIOTECAS | | | | | | | TOTAL | |
| | 13.2.2. LIBROS | | | | | | | | |
| | BIBLIOTECA DE FACULTAD/ESCUELA/INSTITUTO/CENTRO | ESPAÑA | | | EXTRANJERO | | | | |
| SERVIDOS | | NO SERVIDOS | TOTAL | SERVIDOS | NO SERVIDOS | TOTAL | | | |
| F. BELLAS ARTES | 41 | 15 | 56 | | | | 56 | 86 | 109 |
| F. CC. BIOLÓGICAS | 30 | 1 | 31 | | | | 31 | 538 | 1.338 |
| F. CC. ECONÓMICAS Y EMPRESARIALES | 345 | 10 | 355 | 11 | 4 | 15 | 370 | 2.786 | 3.441 |
| F. CC. FÍSICAS | 9 | 3 | 12 | | | | 12 | 530 | 605 |
| F. CC. GEOLÓGICAS | 53 | | 53 | | | | 53 | 443 | 740 |
| F. CC. INFORMACIÓN | 161 | 65 | 226 | 6 | | 6 | 232 | 458 | 536 |
| F. CC. MATEMÁTICAS | 10 | | 10 | | | | 10 | 4.066 | 4.228 |
| F. CC. POLÍTICAS Y SOCIOLOGÍA | 180 | 14 | 194 | 5 | | 5 | 199 | 829 | 946 |
| F. CC. QUÍMICAS | 40 | 4 | 44 | | | | 44 | 590 | 1.384 |
| F. DERECHO | 90 | 22 | 112 | 1 | | 1 | 113 | 805 | 838 |
| F. EDUCACIÓN | 81 | 13 | 94 | | | | 94 | 288 | 429 |
| F. FARMACIA | 5 | 10 | 15 | | | | 15 | 1.158 | 1.616 |
| F. FILOLOGÍA | 397 | 84 | 481 | 44 | 2 | 46 | 527 | 1.244 | 1.544 |
| F. FILOSOFÍA | 81 | 10 | 91 | 10 | | 10 | 101 | 178 | 209 |
| F. GEOGRAFÍA E HISTORIA | 417 | 31 | 448 | 8 | 1 | 9 | 457 | 790 | 1.079 |
| F. MEDICINA | 47 | 16 | 63 | 2 | | 2 | 65 | 1.995 | 2.489 |
| F. ODONTOLOGÍA | 2 | | 2 | | | | 2 | 1.002 | 1.070 |
| F. PSICOLOGÍA | 96 | 24 | 120 | 3 | | 3 | 123 | 1.203 | 1.259 |
| F. VETERINARIA | 13 | | 13 | | | | 13 | 1.244 | 2.489 |
| E.U. BIBLIOTECONOMÍA Y DOCUMENTACIÓN | 26 | | 26 | | | | 26 | 26 | 34 |
| E.U. ENFERMERÍA, FISIOTERAPIA Y PODOLOGÍA | 11 | | 11 | | | | 11 | 41 | 97 |
| E.U. ESTADÍSTICA | 4 | | 4 | | | | 4 | 61 | 83 |
| E.U. ESTUDIOS EMPRESARIALES | 25 | | 25 | | | | 25 | 48 | 49 |
| E.U. ÓPTICA | 3 | | 3 | | | | 3 | 158 | 327 |
| E.U. TRABAJO SOCIAL | 24 | | 24 | 1 | | 1 | 25 | 40 | 73 |
| ESCUELA DE RELACIONES LABORALES | | | | | | | | 2 | 2 |
| I.U. CRIMINOLOGÍA | | | | | | | | | |
| I. INV. OFTAL. RAMÓN CASTROVIEJO | | | | | | | | 30 | 154 |
| C. DOCUM. EUROPEA (DERECHO) | | | | | | | | | |
| C. DOCUM. EUROPEA (ECONÓMICAS) | | | | | | | | 8 | 30 |
| DPTO. DE ANÁLISIS Y PLANIFICACIÓN ARCHIVO | | | | | | | | | |
| FONDO HISTÓRICO | | | | | | | | | |
| SERVICIOS CENTRALES | 844 | 132 | 976 | 125 | 49 | 174 | 1.150 | 3.149 | 4.730 |
| TOTALES | 3.035 | 454 | 3.489 | 216 | 56 | 272 | 3.761 | 23.796 | 31.928 |

| ESTADÍSTICA BUC 1997 | 14. DIFUSION DE LA INFORMACION | | | | | |
|--|--------------------------------|--------------|---------------------|--------------|-------|--------------|
| | 14.1. | | 14.2. | | 14.3. | |
| | BOLETÍN DE ADQUISICIONES | | BOLETÍN DE SUMARIOS | | GUIAS | |
| BIBLIOTECA DE FACULTAD/ESCUELA/INSTITUTO/CENTRO | SI | Nº VECES AÑO | SI | Nº VECES AÑO | SI | Nº VECES AÑO |
| F. BELLAS ARTES | SI | 4 | SI | 3 | | |
| F. CC. BIOLÓGICAS | SI | 4 | SI | 12 | | |
| F. CC. ECONÓMICAS Y EMPRESARIALES | SI | 4 | SI | 12 | SI | 2 |
| F. CC. FÍSICAS | SI | 4 | SI | 52 | | |
| F. CC. GEOLÓGICAS | SI | 4 | SI | | SI | |
| F. CC. INFORMACION | SI | 4 | SI | | SI | |
| F. CC. MATEMÁTICAS | SI | 4 | | | | |
| F. CC. POLÍTICAS Y SOCIOLOGÍA | SI | 4 | SI | 24 | SI | 1 |
| F. CC. QUÍMICAS | SI | 4 | SI | 12 | SI | 1 |
| F. DERECHO | SI | 4 | SI | 12 | | |
| F. EDUCACION | SI | 4 | SI | | | |
| F. FARMACIA | SI | 4 | SI | | | |
| F. FILOLOGÍA | SI | 4 | SI | 10 | SI | |
| F. FILOSOFÍA | SI | 4 | SI | 6 | | |
| F. GEOGRAFÍA E HISTORIA | SI | 4 | SI | 4 | SI | |
| F. MEDICINA | SI | 4 | SI | 22 | | |
| F. ODONTOLOGÍA | SI | 4 | SI | 12 | | |
| F. PSICOLOGÍA | SI | 4 | SI | 12 | SI | |
| F. VETERINARIA | SI | 4 | SI | 11 | SI | 1 |
| E.U. BIBLIOTECONOMÍA Y DOCUMENTACIÓN | SI | 4 | SI | 2 | | |
| E.U. ENFERMERÍA, FISIOTERAPIA Y PODOLOGÍA | SI | 4 | | | | |
| E.U. ESTADÍSTICA | SI | 4 | SI | 4 | SI | 1 |
| E.U. ESTUDIOS EMPRESARIALES | SI | 4 | SI | 11 | | |
| E.U. ÓPTICA | SI | 4 | SI | 6 | SI | 1 |
| E.U. TRABAJO SOCIAL | SI | 4 | SI | 12 | | |
| ESCUELA DE RELACIONES LABORALES | | | SI | 3 | SI | 1 |
| I.U. CRIMINOLOGÍA | SI | 4 | | | | |
| I. INV. OFTAL. RAMON CASTROVIEJO | SI | 4 | SI | 3 | | |
| C. DOCUM. EUROPEA (DERECHO) | | | | | SI | |
| C. DOCUM. EUROPEA (ECONÓMICAS) | | | | | SI | |
| DPTO. DE ANÁLISIS Y PLANIFICACIÓN | | | | | | |
| ARCHIVO | | | | | | |
| FONDO HISTÓRICO | | | | | | |
| SERVICIOS CENTRALES | | | | | | |
| TOTALES | | 108 | | 245 | | 8 |

| ESTADÍSTICA BUC 1997 | 14. DIFUSION DE LA INFORMACION | | | | |
|---|---------------------------------|--------------|--------------|---------------|--------------|
| | 14.4. | | 14.5. | | |
| | CATALOGOS ESPECIALES PUBLICADOS | | EXPOSICIONES | | |
| BIBLIOTECA DE FACULTAD/ESCUELA/INSTITUTO/CENTRO | SI | N° VECES AÑO | REALIZADAS | PARTICIPACIÓN | |
| | | | N° | SI | N° VECES AÑO |
| F. BELLAS ARTES | | | | SI | 2 |
| F. CC. BIOLOGICAS | | | | | |
| F. CC. ECONOMICAS Y EMPRESARIALES | SI | | | | |
| F. CC. FISICAS | | | | | |
| F. CC. GEOLOGICAS | SI | | | | |
| F. CC. INFORMACION | SI | | 1 | | |
| F. CC. MATEMATICAS | | | | | |
| F. CC. POLITICAS Y SOCIOLOGIA | | | | | |
| F. CC. QUIMICAS | | | | | |
| F. DERECHO | | | | | |
| F. EDUCACION | | | | SI | 1 |
| F. FARMACIA | | | | | |
| F. FILOLOGIA | SI | | 7 | SI | 2 |
| F. FILOSOFIA | | | | | |
| F. GEOGRAFIA E HISTORIA | SI | | | | |
| F. MEDICINA | | | | | |
| F. ODONTOLOGIA | | | | | |
| F. PSICOLOGIA | SI | 1 | | | |
| F. VETERINARIA | | | | | |
| E.U. BIBLIOTECONOMIA Y DOCUMENTACION | | | | | |
| E.U. ENFERMERIA, FISIOTERAPIA Y PODOLOGIA | | | | | |
| E.U. ESTADISTICA | | | | | |
| E.U. ESTUDIOS EMPRESARIALES | | | | | |
| E.U. OPTICA | | | | | |
| E.U. TRABAJO SOCIAL | SI | 1 | | SI | 1 |
| ESCUELA DE RELACIONES LABORALES | SI | | 1 | | |
| I.U. CRIMINOLOGIA | | | | | |
| I. INV. OFTAL. RAMON CASTROVIEJO | SI | 1 | | | |
| C. DOCUM. EUROPEA (DERECHO) | | | | | |
| C. DOCUM. EUROPEA (ECONOMICAS) | | | | | |
| DPTO. DE ANALISIS Y PLANIFICACIÓN | | | | | |
| ARCHIVO | | | | | |
| FONDO HISTÓRICO | | | | | |
| SERVICIOS CENTRALES | | | | | |
| TOTALES | | 3 | 9 | | 6 |

| ESTADÍSTICA BUC 1997 | 15. FORMACION DE USUARIOS | | |
|--|---------------------------|--------------|------------|
| BIBLIOTECA DE FACULTAD/ESCUELA/INSTITUTO/CENTRO | 15.1. CURSOS DE FORMACIÓN | | |
| | SI | Nº DE CURSOS | Nº HORAS |
| F. BELLAS ARTES | SI | 2 | 4 |
| F. CC. BIOLÓGICAS | SI | | |
| F. CC. ECONÓMICAS Y EMPRESARIALES | SI | 44 | 132 |
| F. CC. FÍSICAS | | | |
| F. CC. GEOLÓGICAS | SI | 10 | 10 |
| F. CC. INFORMACIÓN | SI | 28 | 46 |
| F. CC. MATEMÁTICAS | | | |
| F. CC. POLÍTICAS Y SOCIOLOGÍA | SI | 4 | 8 |
| F. CC. QUÍMICAS | SI | 4 | 4 |
| F. DERECHO | | | |
| F. EDUCACIÓN | | | |
| F. FARMACIA | SI | 65 | 90 |
| F. FILOLOGÍA | SI | 2 | 6 |
| F. FILOSOFÍA | SI | 10 | 30 |
| F. GEOGRAFÍA E HISTORIA | SI | 1 | 20 |
| F. MEDICINA | SI | 8 | 16 |
| F. ODONTOLOGÍA | SI | 10 | 10 |
| F. PSICOLOGÍA | SI | 24 | 24 |
| F. VETERINARIA | SI | 71 | 36 |
| E.U. BIBLIOTECONOMÍA Y DOCUMENTACIÓN | | | |
| E.U. ENFERMERÍA, FISIOTERAPIA Y PODOLOGÍA | | | |
| E.U. ESTADÍSTICA | SI | 4 | 2 |
| E.U. ESTUDIOS EMPRESARIALES | | | |
| E.U. ÓPTICA | | | |
| E.U. TRABAJO SOCIAL | | | |
| ESCUELA DE RELACIONES LABORALES | SI | 3 | 12 |
| I.U. CRIMINOLOGÍA | | | |
| I. INV. OFTAL. RAMÓN CASTROVIEJO | | | |
| C. DOCUM. EUROPEA (DERECHO) | | | |
| C. DOCUM. EUROPEA (ECONÓMICAS) | | | |
| DPTO. DE ANÁLISIS Y PLANIFICACIÓN | | | |
| ARCHIVO | | | |
| FONDO HISTÓRICO | | | |
| SERVICIOS CENTRALES | | | |
| TOTALES | | 290 | 450 |

| ESTADÍSTICA BUC 1997 | 16. SERVICIO DE REFERENCIA E INFORMACION BIBLIOGRAFICA | | | | | | | |
|---|--|------------------------------|-------------------|---------------|------------------------------------|---------------|-------------------|-------------|
| | BIBLIOTECA DE FACULTAD/ESCUELA/INSTITUTO/CENTRO | 16.1. TOTAL BASE DE DATOS | | | 16.2. CONSULTA A BASES DE DATOS | | | |
| | | 16.1.1. LINEA | 16.1.2. CD-ROM | TOTAL | 16.2.1. EN LÍNEA | | 16.2.2. EN CD-ROM | |
| | | | | | Nº CONSULTAS | TOTAL HORAS | Nº CONSULTAS | TOTAL HORAS |
| F. BELLAS ARTES | | | | 350 | 15 | | | |
| F. CC. BIOLÓGICAS | | 4 | 4 | | | | 768 | |
| F. CC. ECONÓMICAS Y EMPRESARIALES | 1 | 13 | 14 | 6.635 | | 743 | 642 | |
| F. CC. FÍSICAS | | | | | | | | |
| F. CC. GEOLÓGICAS | | 2 | 2 | | | | | |
| F. CC. INFORMACIÓN | 1 | 19 | 20 | 642 | 24 | 31.022 | 2.160 | |
| F. CC. MATEMÁTICAS | | 1 | 1 | | | | | |
| F. CC. POLÍTICAS Y SOCIOLOGÍA | | 4 | 4 | 31 | | 340 | | |
| F. CC. QUÍMICAS | 1 | 1 | 2 | 1.334 | 80 | 4 | 2 | |
| F. DERECHO | | 8 | 8 | | | 1.060 | 235 | |
| F. EDUCACIÓN | | 6 | 6 | | | 633 | 633 | |
| F. FARMACIA | | 10 | 10 | | | 3.220 | 2.100 | |
| F. FILOLOGÍA | | 10 | 10 | | | 305 | | |
| F. FILOSOFÍA | | 3 | 3 | | | 158 | | |
| F. GEOGRAFÍA E HISTORIA | | | | | | | | |
| F. MEDICINA | | 2 | 2 | | | 1.342 | 987 | |
| F. ODONTOLÓGICA | | 1 | 1 | | | | 1.423 | |
| F. PSICOLOGÍA | | 2 | 2 | | | 1.260 | 1.260 | |
| F. VETERINARIA | 1 | 4 | 5 | 1.028 | 1.028 | 1.375 | 1.375 | |
| E.U. BIBLIOTECONOMÍA Y DOCUMENTACIÓN | | 12 | 12 | | | 90 | | |
| E.U. ENFERMERÍA, FISIOTERAPIA Y PODOLOGÍA | | | | | | | | |
| E.U. ESTADÍSTICA | | | | | | | | |
| E.U. ESTUDIOS EMPRESARIALES | 1 | 5 | 6 | | | | | |
| E.U. ÓPTICA | | 2 | 2 | | | 6 | 10 | |
| E.U. TRABAJO SOCIAL | 1 | 5 | 6 | 57 | 50 | 48 | 30 | |
| ESCUELA DE RELACIONES LABORALES | | 2 | 2 | | | | | |
| I.U. CRIMINOLOGÍA | | | | | | | | |
| I. INV. OFTAL. RAMON CASTROVIEJO | | 1 | 1 | 1.761 | | | | |
| C. DOCUM. EUROPEA (DERECHO) | 20 | 1 | 21 | 397 | | | | |
| C. DOCUM. EUROPEA (ECONÓMICAS) | 9 | 6 | 15 | 8.888 | | 1.713 | | |
| DPTO. DE ANÁLISIS Y PLANIFICACIÓN | | | | | | | | |
| ARCHIVO | | | | | | | | |
| FONDO HISTÓRICO | | | | | | | | |
| SERVICIOS CENTRALES | 2 | 10 | 12 | 2.508 | | 3.169 | 382 | |
| TOTALES | 37 | 134 | 171 | 23.631 | 1.197 | 46.488 | 12.007 | |

| ESTADÍSTICA BUC 1997 | 17. SERVICIO DE REPROGRAFIA | | | | |
|---|--|-----------------------------|------------------|-------------------|------------------|
| | BIBLIOTECA DE FACULTAD/ESCUELA/INSTITUTO/CENTRO | FOTOCOPIADORA L.A. Nº | 17.1. | 17.2. | TOTAL |
| | | | FOTOCOPIAS Nº | MICROFORMAS Nº | |
| F. BELLAS ARTES | 1 | | | | |
| F. CC. BIOLÓGICAS | | | 18.706 | | 18.706 |
| F. CC. ECONÓMICAS Y EMPRESARIALES | | | 616.092 | | 616.092 |
| F. CC. FÍSICAS | | | | | |
| F. CC. GEOLÓGICAS | 2 | | 164.377 | 1.849 | 166.226 |
| F. CC. INFORMACIÓN | 3 | | 25.904 | 24.820 | 50.724 |
| F. CC. MATEMÁTICAS | 2 | | 72.442 | | 72.442 |
| F. CC. POLÍTICAS Y SOCIOLOGÍA | 3 | | | 143 | 143 |
| F. CC. QUÍMICAS | 2 | | 200.542 | | 200.542 |
| F. DERECHO | | | | | |
| F. EDUCACIÓN | | | 46.818 | | 46.818 |
| F. FARMACIA | 2 | | 45.000 | | 45.000 |
| F. FILOLOGÍA | | | | | |
| F. FILOSOFÍA | | | | | |
| F. GEOGRAFÍA E HISTORIA | 5 | | 952.809 | 720 | 953.529 |
| F. MEDICINA | 1 | | | | |
| F. ODONTOLOGÍA | 1 | | 213.249 | | 213.249 |
| F. PSICOLOGÍA | 1 | | 169.761 | 42 | 169.803 |
| F. VETERINARIA | 1 | | 172.756 | | 172.756 |
| E.U. BIBLIOTECONOMÍA Y DOCUMENTACIÓN | | | | | |
| E.U. ENFERMERÍA, FISIOTERAPIA Y PODOLOGÍA | | | | | |
| E.U. ESTADÍSTICA | | | | | |
| E.U. ESTUDIOS EMPRESARIALES | | | 11.210 | | 11.210 |
| E.U. ÓPTICA | 1 | | 46.870 | | 46.870 |
| E.U. TRABAJO SOCIAL | 1 | | 107.460 | | 107.460 |
| ESCUELA DE RELACIONES LABORALES | 1 | | 7.228 | | 7.228 |
| I.U. CRIMINOLOGÍA | | | | | |
| I. INV. OFTAL. RAMÓN CASTROVIEJO | | | | | |
| C. DOCUM. EUROPEA (DERECHO) | 2 | | | | |
| C. DOCUM. EUROPEA (ECONÓMICAS) | | | | | |
| DPTO. DE ANÁLISIS Y PLANIFICACIÓN | | | | | |
| ARCHIVO | | | 730 | | 730 |
| FONDO HISTÓRICO | | | | | |
| SERVICIOS CENTRALES | | | | | |
| TOTALES | 29 | | 2.871.954 | 27.574 | 2.899.528 |

IV. GRÁFICOS

PRESUPUESTO INVERTIDO EN LA BIBLIOTECA DE LA UCM (1997)

| | |
|----------------|--------------------|
| ADQUISICIONES | 599.614.700 |
| ENCU. Y REST. | 12.804.573 |
| MAT. INFORMAT. | 30.653.332 |
| MAT. OFIC. | 14.599.229 |
| MOBILIARIO | 34.664.748 |
| OTROS | 131.231.544 |
| TOTAL | 823.568.126 |

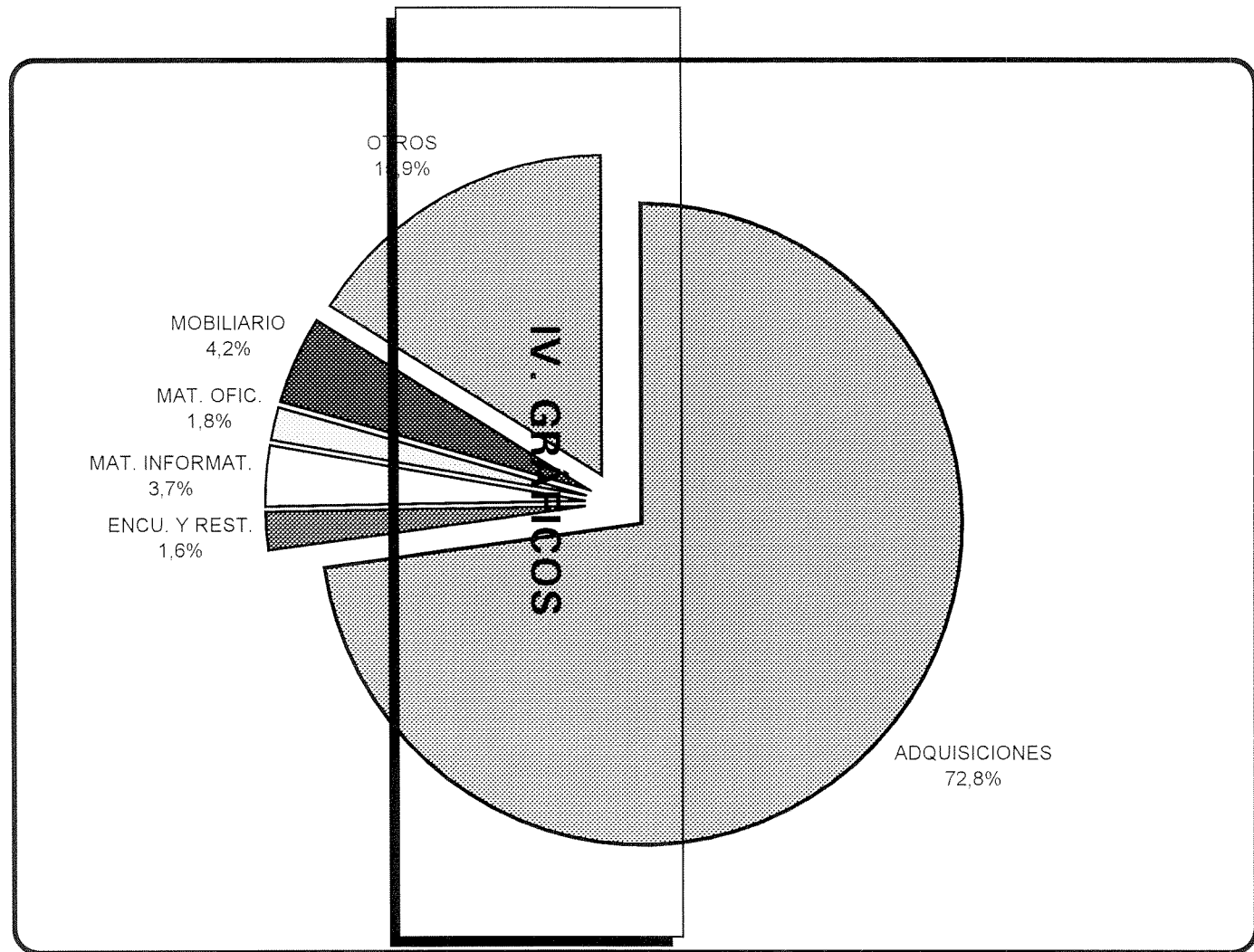

PRESUPUESTO INVERTIDO EN LA BIBLIOTECA DE LA UCM: POR CENTROS (1997)

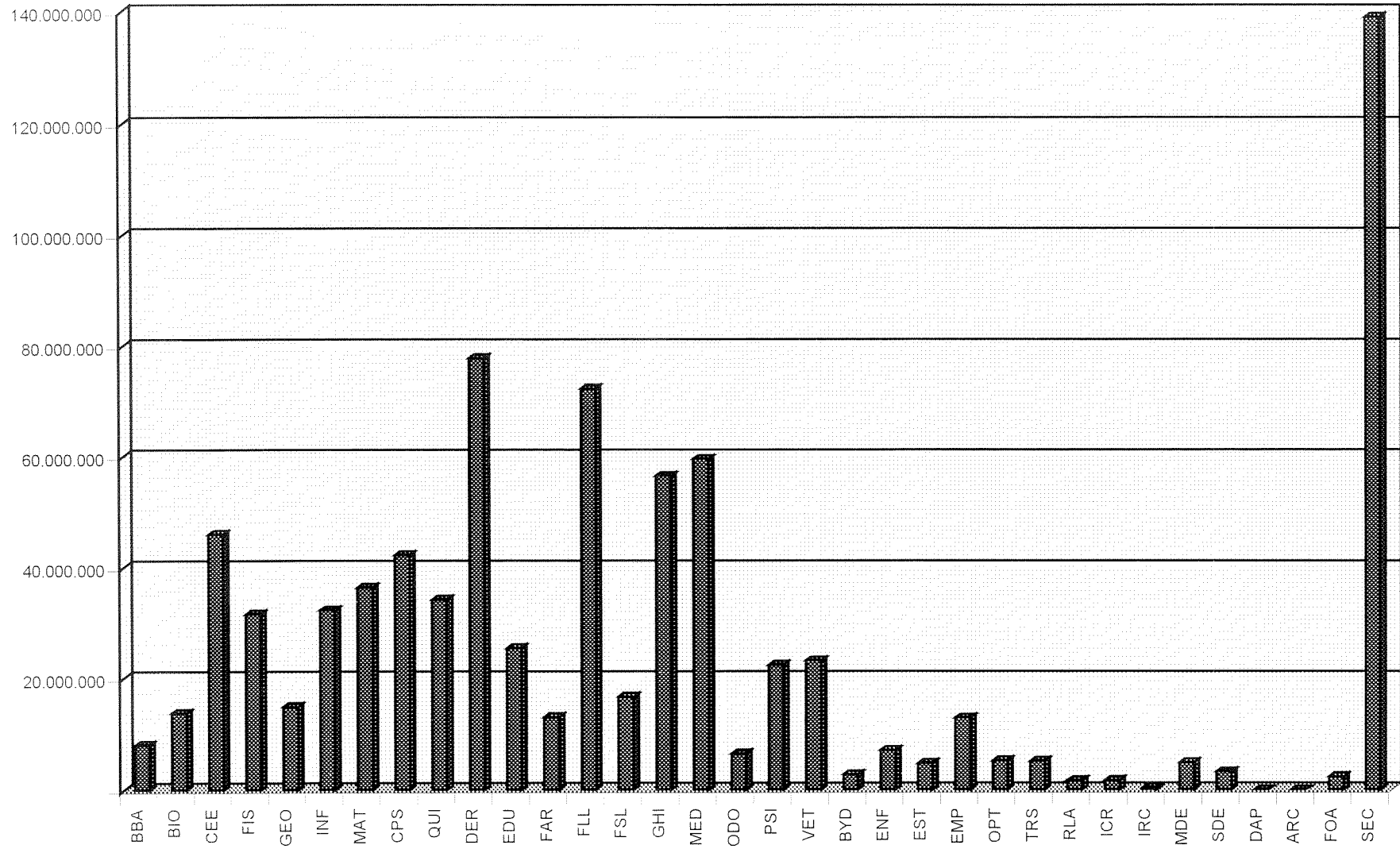

PRESUPUESTO INVERTIDO EN ADQUISICIONES EN LA BIBLIOTECA DE LA UCM (1997)

| | |
|------------------|--------------------|
| LIBROS * | 326.435.689 |
| P.PERIÓDICAS | 238.978.290 |
| MAT. NO LIBRARIO | 2.269.363 |
| B. D. EN CD-ROM | 31.931.358 |
| TOTAL | 599.614.700 |

* Incluye el presupuesto centralizado de adquisición de manuales.

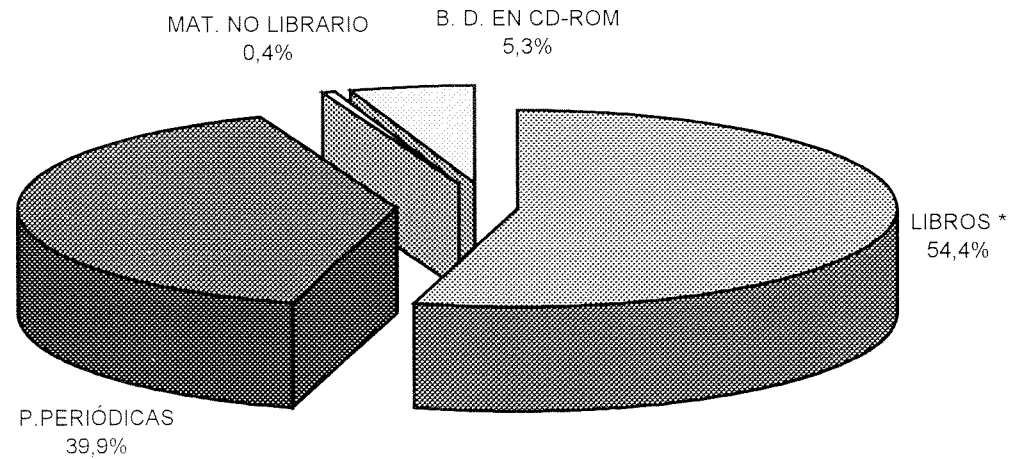

BIBLIOTECA DE LA UCM PRESUPUESTO INVERTIDO EN ADQUISICIONES: POR CENTROS (1997)

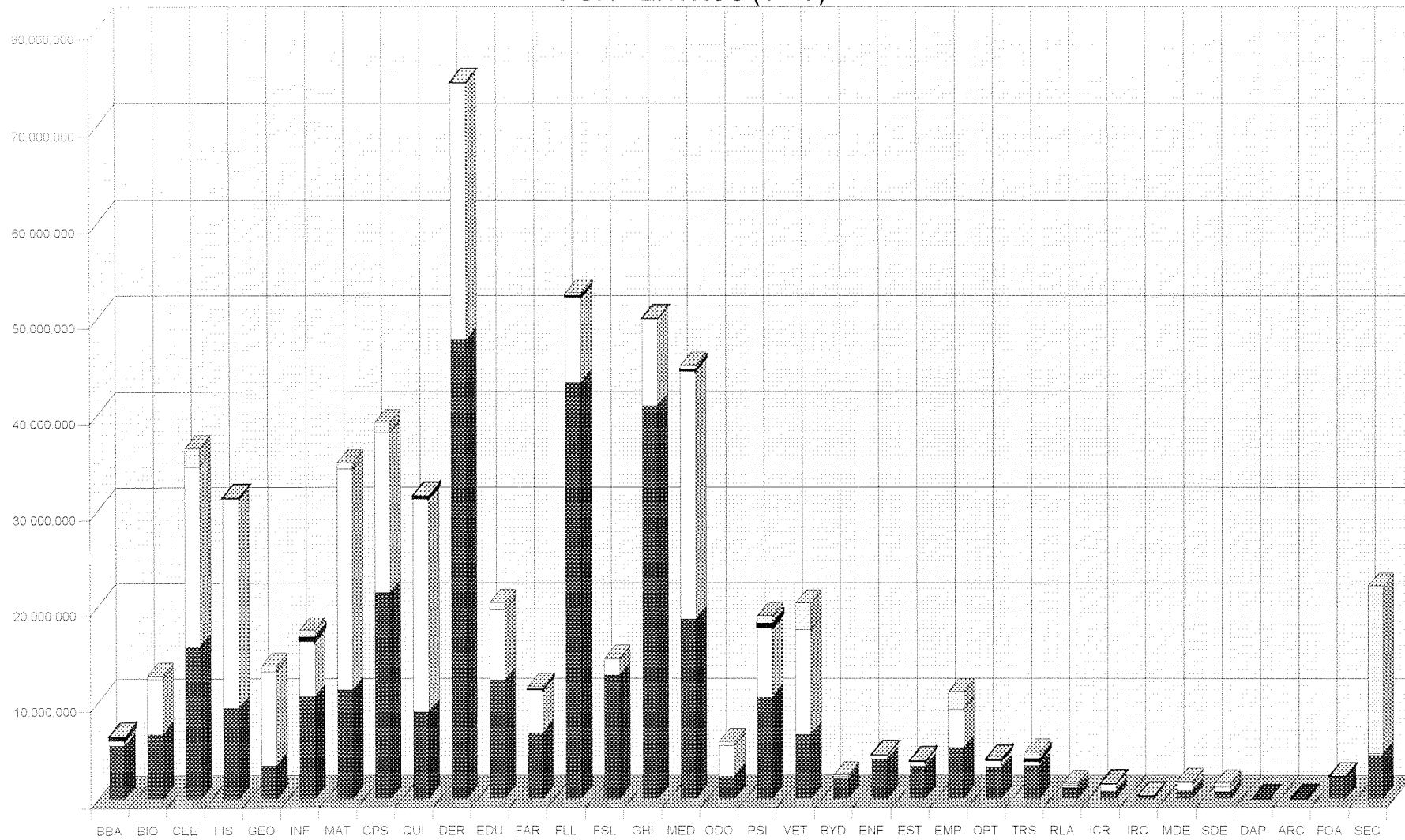

LIBROS*
 P.P.
 MAT. NO LIBRARIO
 B. D EN CD-ROM

* Incluye el presupuesto centralizado de adquisición de manuales

PERSONAL DE BIBLIOTECA DE LA UCM: PROPORCIÓN POR CATEGORÍAS (1997)

| | |
|-----------------------|------------|
| PERSONAL FUNCIONARIO | 176 |
| PERSONAL LABORAL | 125 |
| OTROS | 132 |
| TOTAL PERSONAL | 433 |

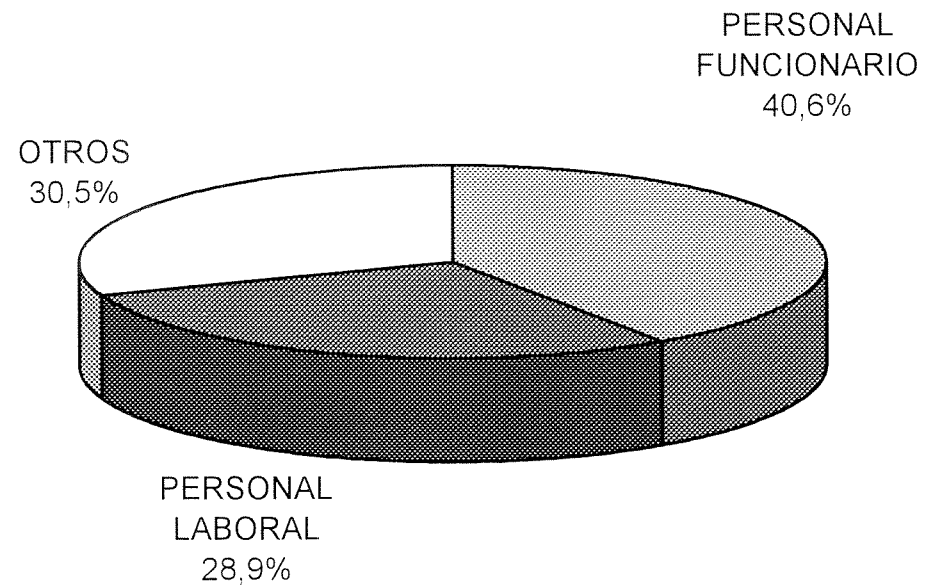

PERSONAL DE BIBLIOTECA DE LA UCM
DISTRIBUCIÓN POR CATEGORÍAS (1997)

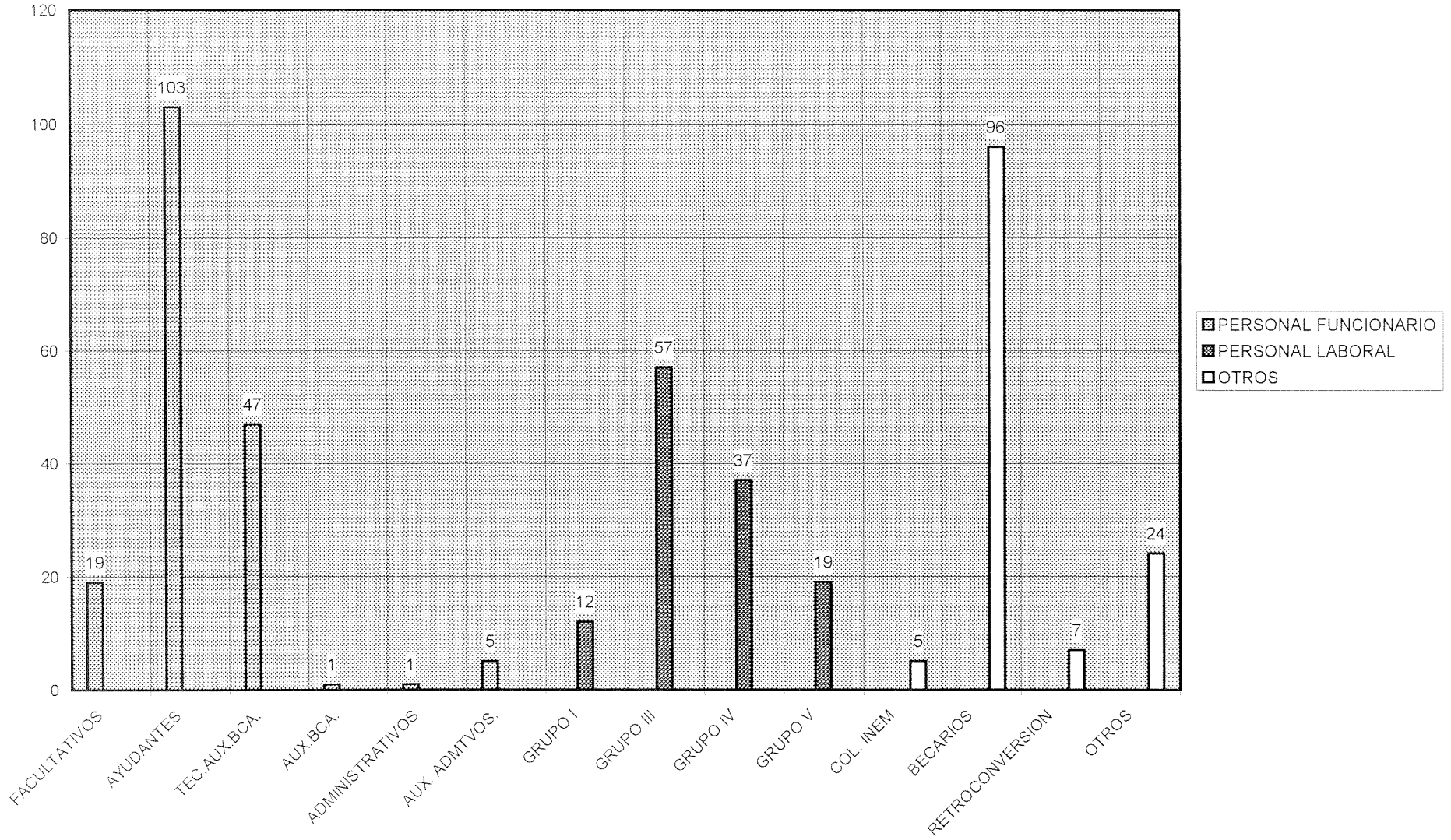

PERSONAL DE BIBLIOTECA DE LA UCM: POR CENTROS Y CATEGORÍAS (1997)

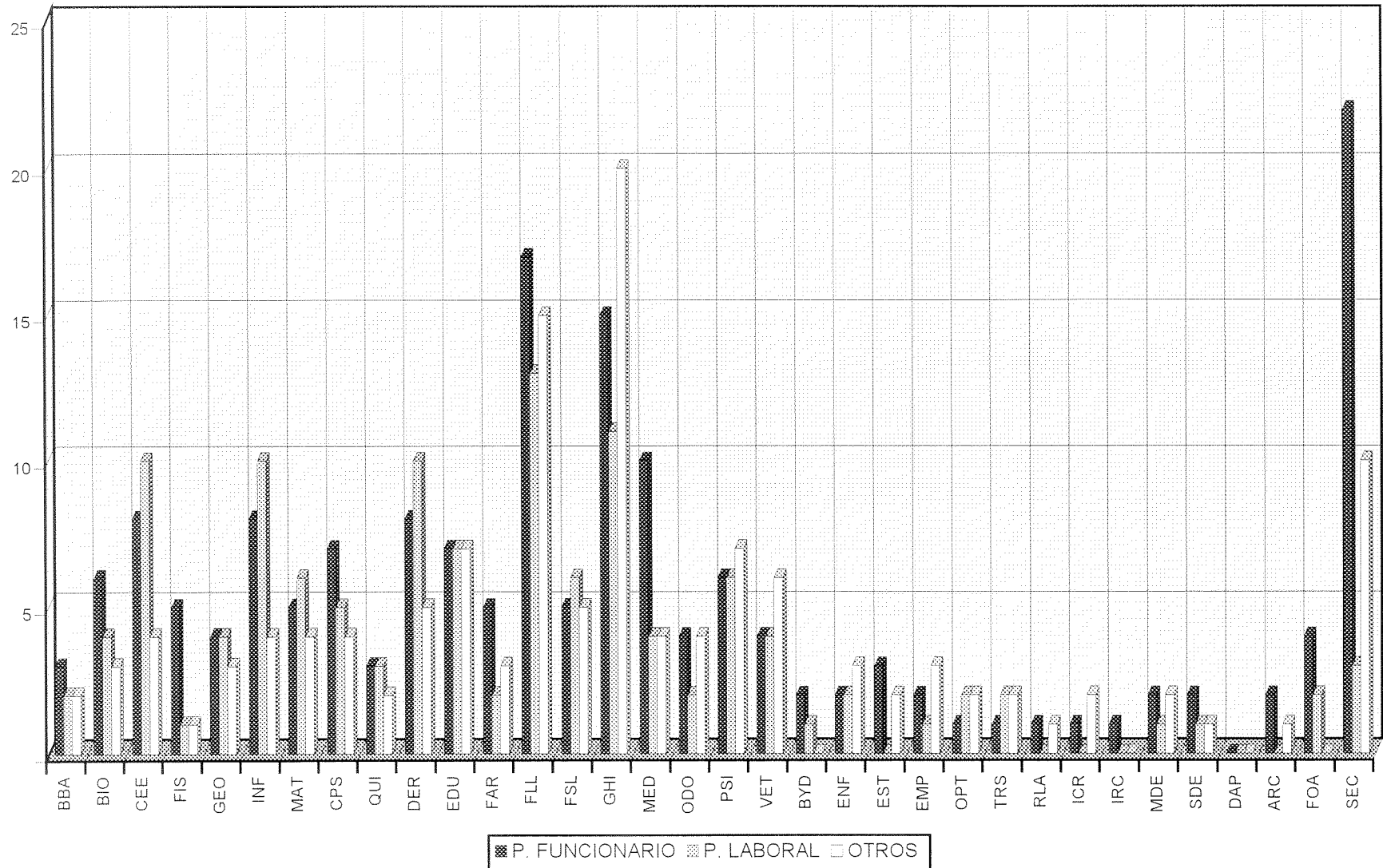

BIBLIOTECA DE LA UCM FONDOS BIBLIOGRÁFICOS: LIBROS (1997)

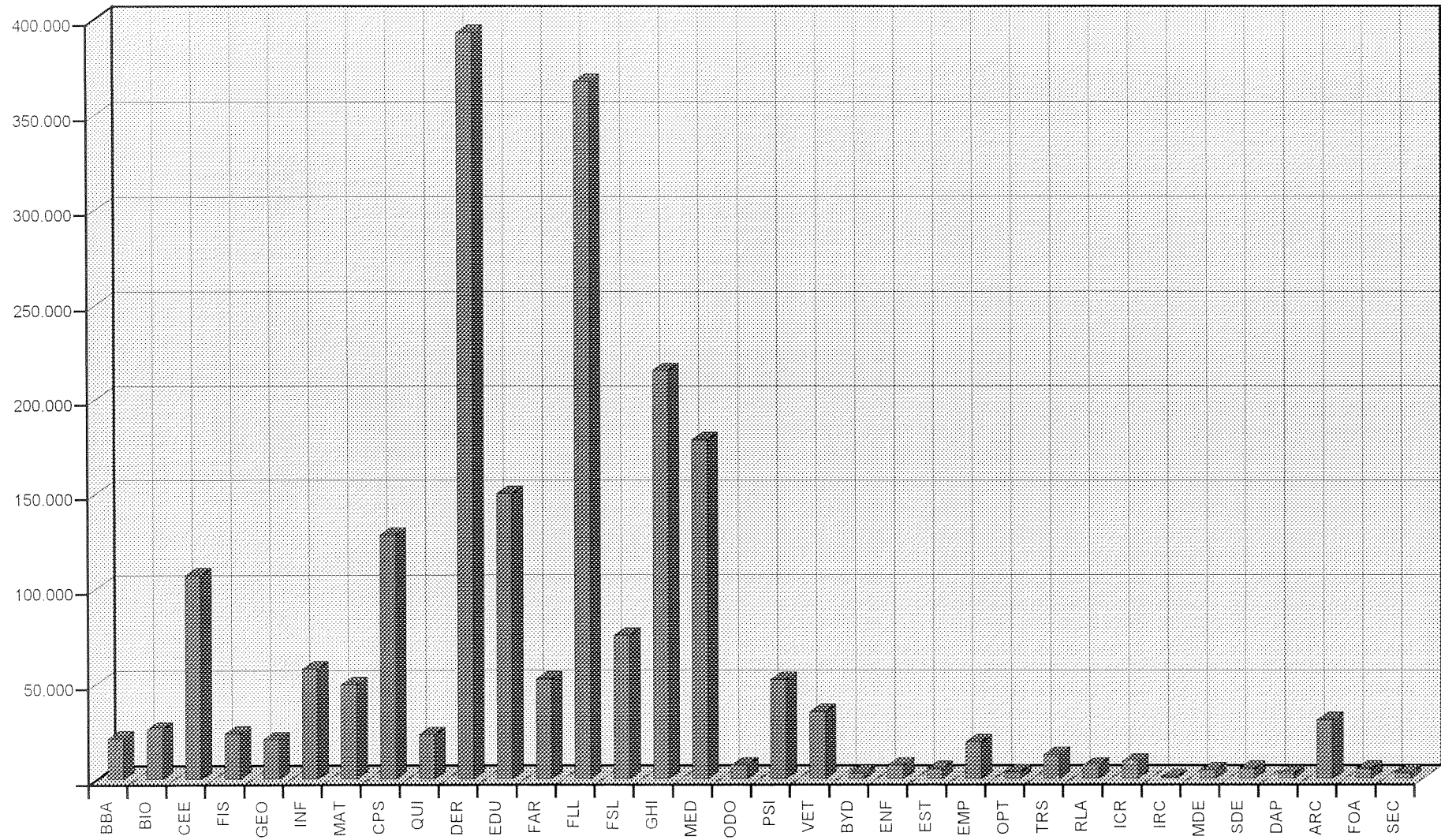

BIBLIOTECA DE LA UCM FONDOS: MATERIAL NO LIBRARIO (1997)

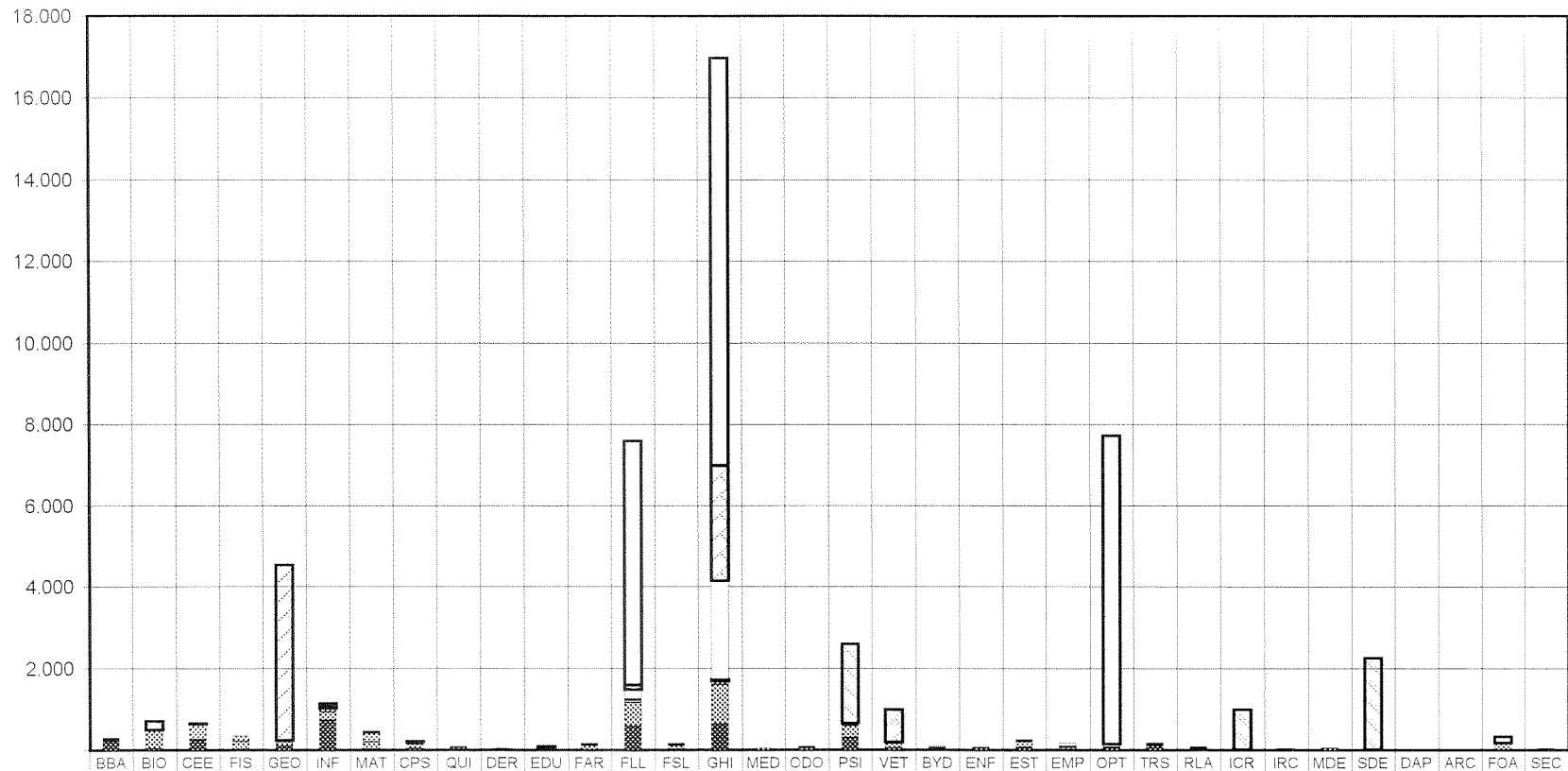

| | BBA | BIO | CEE | FIS | GEO | INF | MAT | CPS | QUI | DER | EDU | FAR | FLL | FSL | GHI | MED | ODO | PSI | VET | BYD | ENF | EST | EMP | OPT | TRS | RLA | ICR | IRC | MDE | SDE | DAP | ARC | FOA | SEC | |
|----------------------------|-----|-----|-----|-----|-------|-----|-----|-----|-----|-----|-----|-----|-------|-----|-------|-----|-----|-----|-----|-----|-----|-----|-----|-------|-----|-----|-----|-----|-----|-----|-----|-----|-----|-----|-----|
| OTROS | | | | | | | | | | | | | | | | | | | | | | | | | | | | | | | | | | | |
| FOTOGRAFÍAS Y DIAPOSITIVAS | | | | | 5 | | | | | | | | 6.000 | | 10.00 | | | | | | | | | 7.589 | | | | | | | | | | | 175 |
| MAPAS | | 224 | | | 4.316 | | | 5 | | | | | 120 | | 2.639 | | 1 | | 806 | | | | | | | | | | | | | | | | |
| MAT. FONOGRAFICO | 14 | | 20 | | 2 | | | 1 | | | | | 220 | | 2.411 | | | 9 | | 40 | | 32 | 74 | 67 | | 3 | | | | | | | | 17 | |
| CD-ROM (Títulos) | 19 | 5 | 36 | 2 | 12 | 130 | 14 | 18 | 1 | 7 | 45 | 9 | 21 | 9 | 56 | 8 | 3 | 8 | 3 | 19 | 10 | 19 | 25 | 4 | 9 | 16 | | 5 | 2 | 3 | | | | 10 | |
| DISQUETES (Títulos) | 18 | 5 | 350 | 129 | 10 | 77 | 221 | 52 | 24 | | | 10 | 69 | 2 | 77 | 5 | | 57 | 2 | 36 | | 153 | 50 | 13 | 6 | 20 | | | | | | | | 1 | |
| MICROFORMAS | 15 | 447 | 5 | 195 | 109 | 207 | 183 | 110 | 41 | 3 | 28 | 105 | 567 | 102 | 969 | | 30 | 281 | 127 | | | | | | 1 | | | | | | | | | 158 | |
| VIDEOS | 215 | 25 | 249 | 12 | 63 | 713 | 10 | 23 | 13 | | 15 | 3 | 565 | 15 | 626 | 39 | 55 | 292 | 36 | 5 | 70 | 53 | 20 | 54 | 126 | 18 | | 4 | 41 | | | | | | |

BIBLIOTECA DE LA UCM HEMEROTECA: TÍTULOS DE REVISTAS (1997)

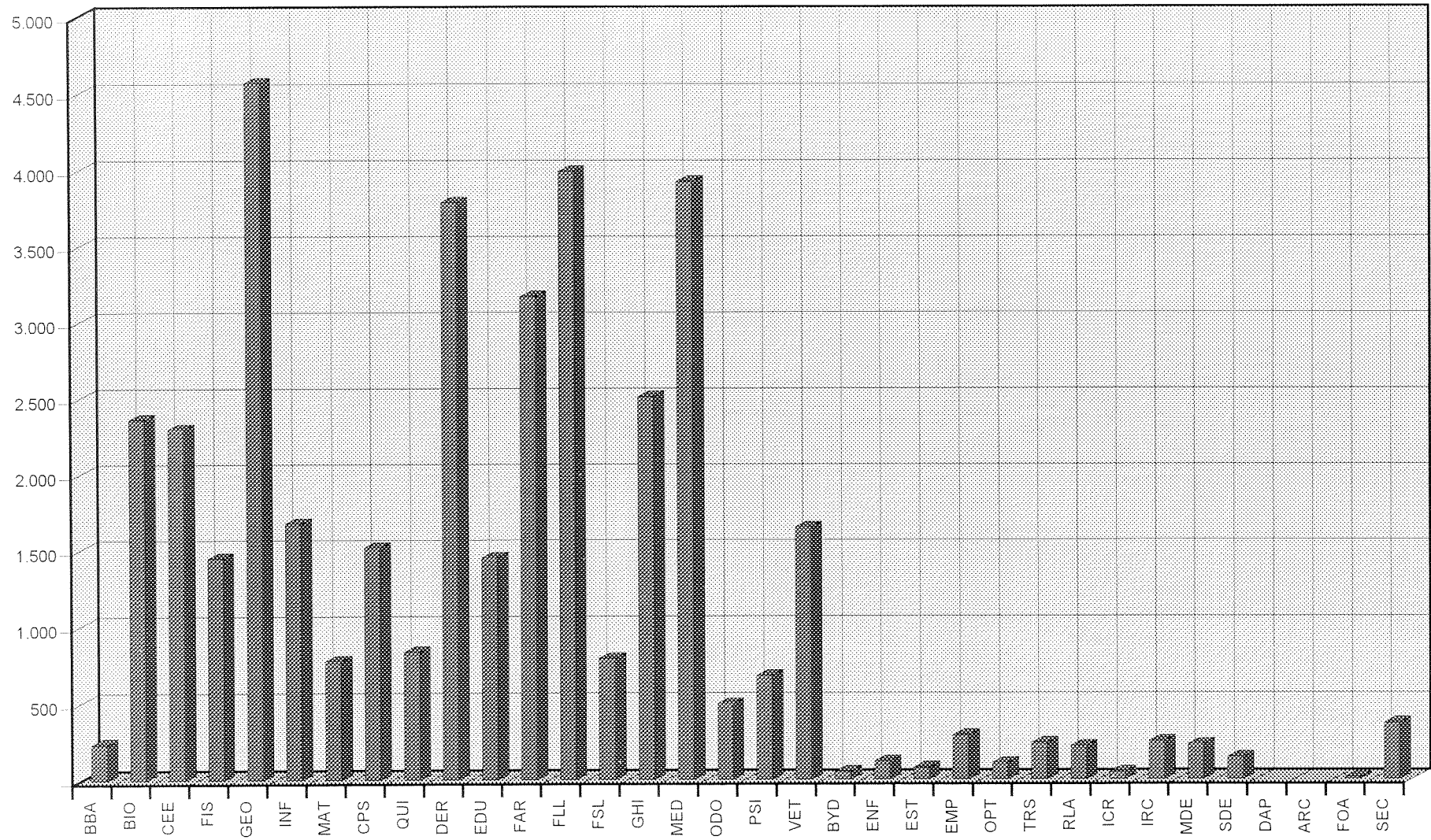

BIBLIOTECA DE LA UCM
PROCESO TÉCNICO: N° TOTAL DE REGISTROS BIBLIOGRÁFICOS
INFORMATIZADOS, S. XIX-XX (A 31/12/1997)

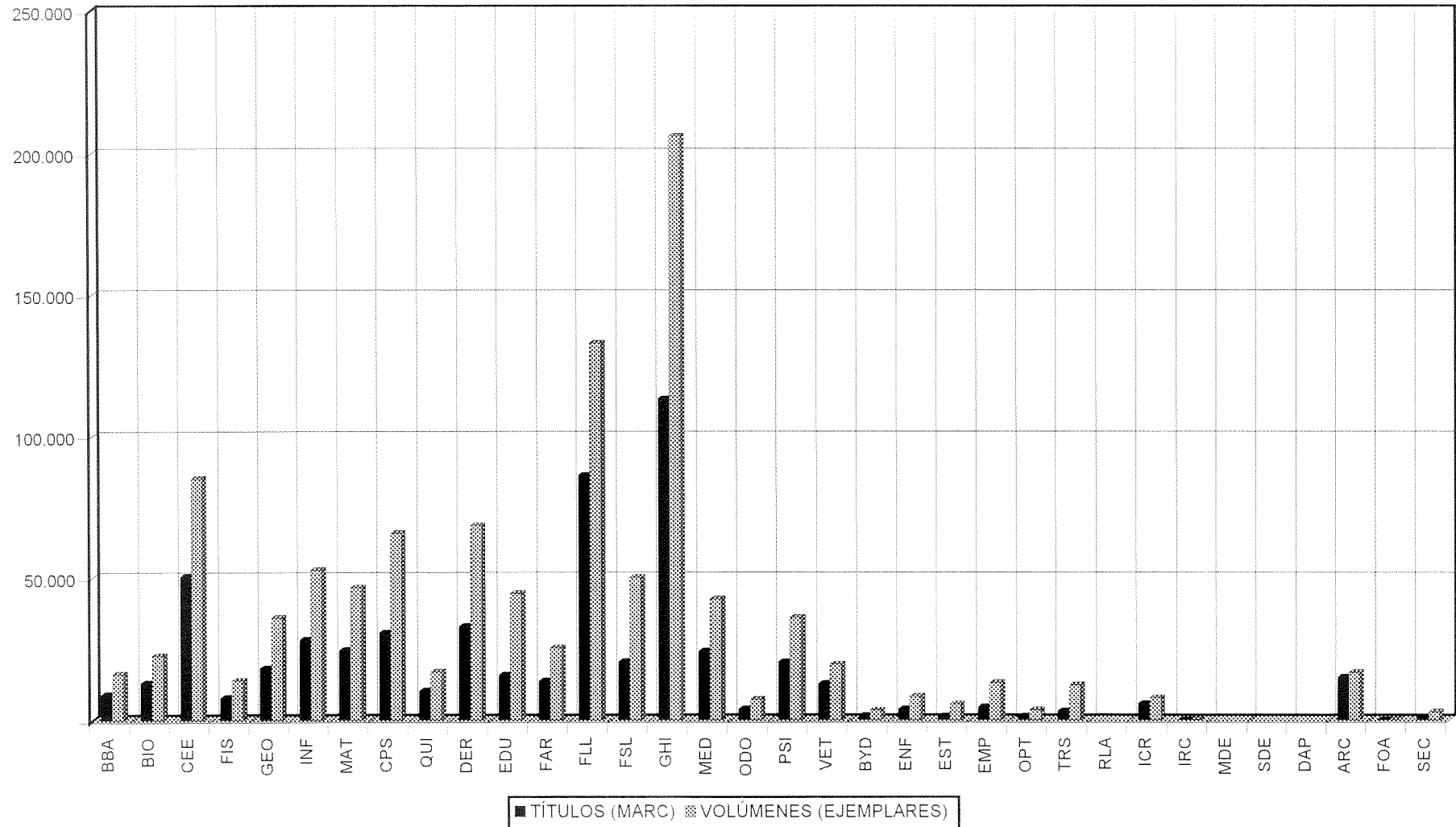

BIBLIOTECA DE LA UCM
PROCESO TÉCNICO DEL AÑO 1997: REGISTROS MANUALES Y MARC
 (Libros s. XIX-XX y material no librario)

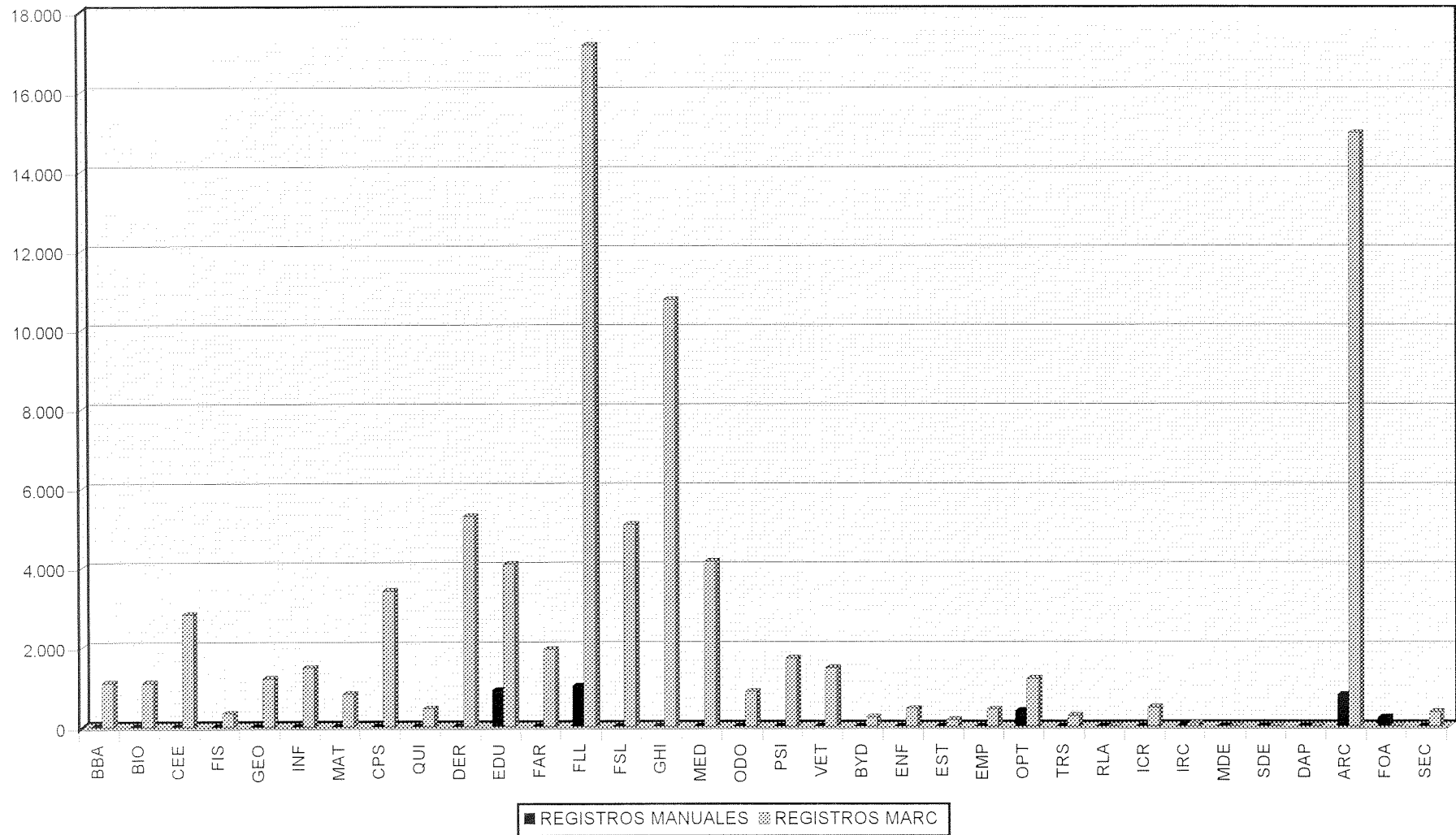

BIBLIOTECA DE LA UCM

SERVICIO DE PRÉSTAMO: PRÉSTAMO MANUAL Y PRÉSTAMO AUTOMATIZADO (1997)

PRÉSTAMO
AUTOMATIZADO
87%

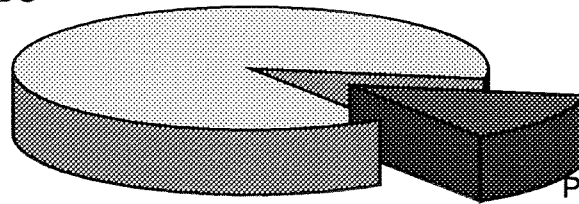

PRÉSTAMO
MANUAL
13%

| | |
|--------------------------|------------------|
| PRÉSTAMO MANUAL | 148.046 |
| PRÉSTAMO AUTOMATIZADO | 982.666 |
| TOTAL OPERACIONES | 1.130.712 |

BIBLIOTECA DE LA UCM SERVICIO DE PRÉSTAMO: PRÉSTAMO MANUAL Y AUTOMATIZADO POR CENTROS (1997)

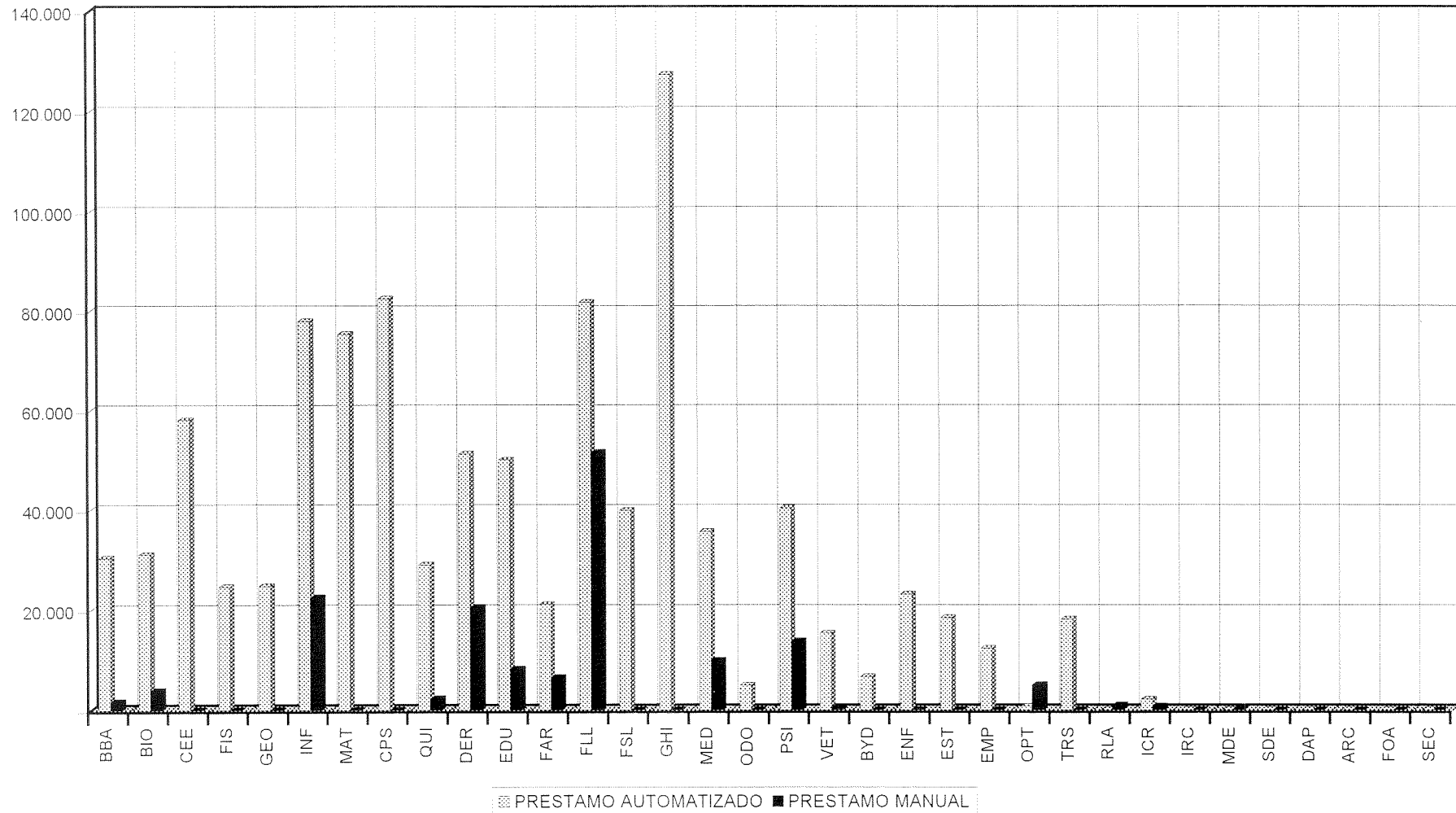

BIBLIOTECA DE LA UCM

SERVICIO DE PRÉSTAMO INTERBIBLIOTECARIO: TOTAL TRAMITADO (1997)

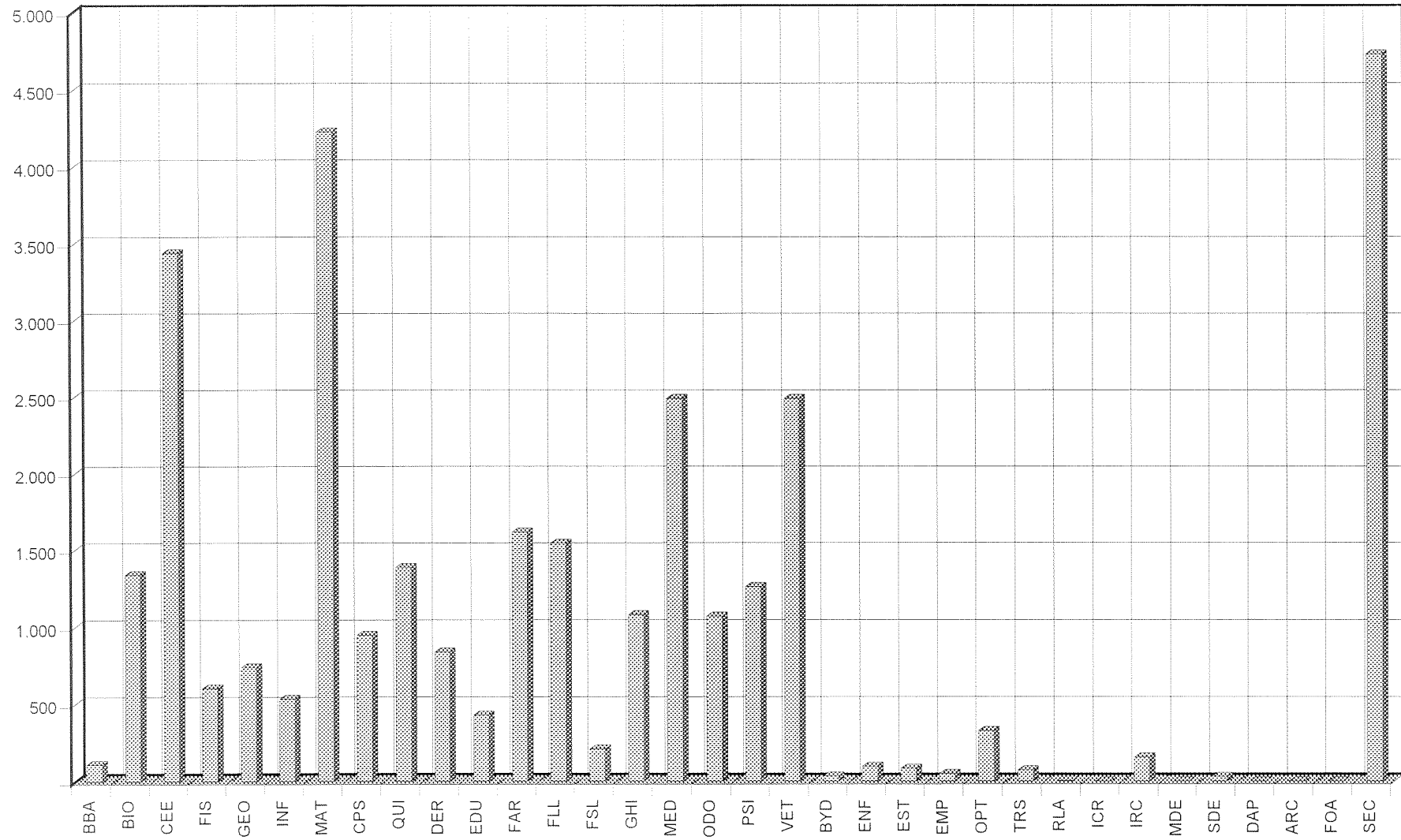

BIBLIOTECA DE LA UCM

SERVICIO DE PRÉSTAMO INTERBIBLIOTECARIO: ARTÍCULOS Y LIBROS SUMINISTRADOS (1997)

