

Biblioteca

Servicios Centrales



Universidad Complutense de Madrid



Nº
FECHA

Octubre de 1999

Nº

1999/7

MEMORIA ESTADÍSTICA 1998

T
R
A
B
A
J
O

D
E

S
T
O
S

T
O
S

S

M
E
N
T
O
S

D
O
C
U
M
E
N
T
O
S

D
O
C
U
M
E
N
T
O
S

D
O
C
U
M
E
N
T
O
S

MEMORIA ESTADÍSTICA 1998

Elaborado por:

Servicio de Coordinación de Servicios
Centrales
Secretaría Técnica de la BUC

Octubre 1999
Biblioteca
Universidad Complutense

ÍNDICE

Página

PRESENTACIÓN	1
--------------------	---

I. ORGANIZACIÓN Y ESTRUCTURA

1. Usuarios potenciales y reales	3
2. Horario de apertura	4
3. Locales, instalaciones	5
4. Equipamiento	7
5. Presupuesto	12
6. Personal	17

II. FONDOS BIBLIOGRÁFICOS

7. Fondos bibliográficos y adquisiciones	27
8. Proceso técnico	32
9. Hemeroteca	38
10. Fondo Antiguo	41

III. SERVICIOS

11. Servicios de Sala	48
12. Servicio de préstamo	49
13. Préstamo Interbibliotecario	54
14. Difusión de la información	58
15. Formación de usuarios	60
16. Servicio de referencia e información bibliográfica	61
17. Servicio de reprografía	64

IV. GRÁFICOS

Gráfico 1:	Presupuesto invertido en la BUC	66
Gráfico 2:	Presupuesto invertido en la BUC, por Centros	67
Gráfico 3:	Presupuesto invertido en adquisiciones	68
Gráfico 4:	Presupuesto invertido en adquisiciones, por Centro	69
Gráfico 5:	Personal de la BUC: proporción por categorías	70
Gráfico 6:	Personal de la BUC: distribución por categorías	71
Gráfico 7:	Personal de la BUC: por centros y categorías	72
Gráfico 8:	Fondos bibliográficos: libros	73
Gráfico 9:	Fondos: material no librario	74
Gráfico 10:	Hemeroteca: títulos de revistas	75
Gráfico 11:	Proceso técnico: Total de registros informatizados	76
Gráfico 12:	Proceso técnico de 1997	77
Gráfico 13:	Servicio de préstamo: manual y automatizado	78
Gráfico 14:	Servicio de préstamo: manual y automatizado,por Centros	79
Gráfico 15:	Servicio de préstamo interbibliotecario: total tramitado	80
Gráfico 16:	Servicio de préstamo interbibliotecario: artículos y libros solicitados	81
Gráfico 17:	Servicio de préstamo interbibliotecario: artículos y libros suministrados	82

PRESENTACION

La utilización de datos estadísticos como reflejo de situaciones reales es, objetivamente, uno de los mejores y más útiles instrumentos de medición de resultados y realización de comparaciones.

La B.U.C., desde hace muchos años, ha hecho un esfuerzo en este sentido y, siguiendo normas internacionales (UNE - EN ISO 2789:1996) u otras recomendaciones (SCONUL, DBMIST, organismos británicos y franceses respectivamente), dispone de los instrumentos necesarios (formularios y tablas) que le permiten tener series estadísticas suficientemente "fiabes" y útiles para realizar posteriormente un análisis interpretativo.

Presentamos, en esta ocasión, la Memoria Estadística de 1998, muchos de cuyos datos serán modificados en años sucesivos para adaptarse a la cambiante situación de la Biblioteca.

I. ORGANIZACIÓN Y ESTRUCTURA

ESTADÍSTICA BUC 1998	1. USUARIOS POTENCIALES Y REALES							
	BIBLIOTECA DE FACULTAD/ESCUELA/INSTITUTO/CENTRO	1.1. USUARIOS POTENCIALES						1.2
		1.1.1. PROFESORES	1.1.2. ALUMNOS MATRICULADOS 97/98			1.1.3. CENTROS ADSCRITOS	1.1.4.	USUARIOS REALES
			1.1.2.1. 1º Y 2º CICLO	1.1.2.2. 3º CICLO	TOTAL	ALUMNOS	PAS	
F. BELLAS ARTES	171	1.633	199	1.832	119	77	2.199	175.970
F. CC. BIOLÓGICAS	226	2.280	267	2.547		77	2.850	263.068
F. CC. ECONÓMICAS Y EMPRESARIALES	413	9.316	420	9.736	4.720	122	14.991	
F. CC. FÍSICAS	185	1.971	187	2.158		53	2.396	
F. CC. GEOLÓGICAS	151	1.155	60	1.215	81	75	1.522	264.824
F. CC. INFORMACIÓN	312	8.190	636	8.826	2.320	112	11.570	
F. CC. MATEMÁTICAS	178	2.300	83	2.383	1.169	65	3.795	
F. CC. POLÍTICAS Y SOCIOLOGÍA	295	5.446	427	5.873	154	78	6.400	
F. CC. QUÍMICAS	254	2.699	157	2.856	16	78	3.204	
F. DERECHO	408	13.636	669	14.305	4.027	105	18.845	350.475
F. EDUCACIÓN	380	5.663	266	5.929	5.637	115	12.061	
F. FARMACIA	250	3.312	377	3.689		115	4.054	
F. FONOLOGÍA	406	5.446	529	5.975	1.301	93	7.775	746.266
F. FILOSOFÍA	87	1.058	209	1.267		38	1.392	
F. GEOGRAFÍA E HISTORIA	277	4.008	523	4.531		128	4.936	370.000
F. MEDICINA	1.115	2.158	934	3.092	1.826	179	6.212	189.617
F. ODONTOLOGÍA	144	640	97	737	554	99	1.534	64.895
F. PSICOLOGÍA	199	3.899	275	4.174	1.417	91	5.881	15.477
F. VETERINARIA	265	1.984	90	2.074	2.375	97	4.811	241.200
E. S. INFORMÁTICA	65	1.314	23	1.337	322	33	1.757	230
E.U. BIBLIOTECONOMÍA Y DOCUMENTACIÓN	40	520		520		19	579	22.988
E.U. ENFERMERÍA, FISIOTERAPIA Y PODOLOGÍA	145	1.234		1.234		48	1.427	112.000
E.U. ESTADÍSTICA	73	1.601		1.601		29	1.703	
E.U. ESTUDIOS EMPRESARIALES	86	2.370		2.370	168	27	2.651	65.000
E.U. ÓPTICA	98	1.019		1.019	49	28	1.194	136.410
E.U. TRABAJO SOCIAL	59	1.730		1.730	64	21	1.874	120.075
ESCUELA DE RELACIONES LABORALES	74				350	8	432	
I.U. CRIMINOLOGÍA	41	680	70	750		7	798	10.481
I. Inv. OFTAL. RAMÓN CASTROVIEJO	9	108	206	314	114	5	442	122
I. C. ESTUDIOS INTERNACIONALES	11					14	25	
C. DOCUM. EUROPEA (DERECHO)								
C. DOCUM. EUROPEA (ECONÓMICAS)								
DPTO. DE ANÁLISIS Y PLANIFICACIÓN								
ARCHIVO						3	3	760
FONDO HISTÓRICO						6	6	
SERVICIOS CENTRALES						40	40	
TOTALES	6.417	87.370	6.704	94.074	26.783	2.085	129.359	3.149.858

ESTADÍSTICA BUC 1998	2. HORARIO DE APERTURA	
	2.1.	2.2.
	DÍAS ABIERTO ANUALMENTE Nº	HORAS APERTURA SEMANAL Nº
BIBLIOTECA DE FACULTAD/ESCUELA/INSTITUTO/CENTRO		
F. BELLAS ARTES	242	57,30
F. CC. BIOLÓGICAS	244	57,00
F. CC. ECONÓMICAS Y EMPRESARIALES	253	60,00
F. CC. FÍSICAS	246	55,00
F. CC. GEOLÓGICAS	247	57,30
F. CC. INFORMACIÓN	240	59,00
F. CC. MATEMÁTICAS	245	56,30
F. CC. POLÍTICAS Y SOCIOLOGÍA	240	60,00
F. CC. QUÍMICAS		57,30
F. DERECHO	244	61,30
F. EDUCACIÓN	260	60,00
F. FARMACIA		58,30
F. FILOLOGÍA	249	57,30
F. FILOSOFÍA	250	60,00
F. GEOGRAFÍA E HISTORIA	239	60,00
F. MEDICINA	227	59,30
F. ODONTOLÓGICA	225	57,00
F. PSICOLOGÍA	249	60,00
F. VETERINARIA	249	60,00
E. S. INFORMÁTICA	230	12,00
E.U. BIBLIOTECONOMÍA Y DOCUMENTACIÓN	235	63,00
E.U. ENFERMERÍA, FISIOTERAPIA Y PODOLOGÍA	210	54,00
E.U. ESTADÍSTICA	230	60,00
E.U. ESTUDIOS EMPRESARIALES	135	55,00
E.U. ÓPTICA	228	56,30
E.U. TRABAJO SOCIAL	243	57,30
ESCUELA DE RELACIONES LABORALES	212	35,00
I.U. CRIMINOLOGÍA	220	35,00
I. INV. OFTAL. RAMÓN CASTROVIEJO	220	35,00
I. C. ESTUDIOS INTERNACIONALES		27,30
C. DOCUM. EUROPEA (DERECHO)		45,00
C. DOCUM. EUROPEA (ECONÓMICAS)	219	55,00
DPTO. DE ANÁLISIS Y PLANIFICACIÓN		
ARCHIVO		28,00
FONDO HISTÓRICO (a)	249	35,00
SERVICIOS CENTRALES		
TOTALES	234	51,92

a) Datos de la Estadística de 1997

El valor que aparece en los totales es el PROMEDIO

ESTADÍSTICA BUC 1998	3. LOCALES, INSTALACIONES						
	3.1.						
	SUPERFICIE (M2)						
BIBLIOTECA DE FACULTAD/ESCUELA/INSTITUTO/CENTRO	3.1.1. LECTURA	3.1.2. REVISTAS	3.1.3. DEPOSITOS	3.1.4. DESPACHOS	3.1.5. OTROS	SIN ESPECIFICAR	TOTAL
F. BELLAS ARTES	306,87		142,58	59,46			508,91
F. CC. BIOLÓGICAS	727,00		69,45	81,25	36,50		914,20
F. CC. ECONÓMICAS Y EMPRESARIALES	978,00	359,00	1.287,00	382,00	1.191,00		4.197,00
F. CC. FÍSICAS	270,05	92,48	188,48	48,30	77,14		676,45
F. CC. GEOLÓGICAS	449,41	547,07	323,00	68,00	53,00		1.440,48
F. CC. INFORMACIÓN	980,00		454,00	68,00	48,00		1.550,00
F. CC. MATEMÁTICAS	228,00	282,00	452,00	100,00	70,00		1.132,00
F. CC. POLÍTICAS Y SOCIOLOGÍA	981,00		870,00	60,00			1.911,00
F. CC. QUÍMICAS	364,00	364,00	110,00	76,00	63,00		977,00
F. DERECHO						8.149,00	8.149,00
F. EDUCACIÓN	410,00	60,00	460,00	20,00	80,00		1.030,00
F. FARMACIA	617,00	32,00	244,00	40,00			933,00
F. FILOLOGÍA	1.424,00	190,00	1.536,00	426,00	805,00		4.381,00
F. FILOSOFÍA	151,00	52,00	175,00	99,00	61,00		538,00
F. GEOGRAFÍA E HISTORIA	1.769,01	340,04	1.835,20	395,62	961,33		5.301,20
F. MEDICINA	1.228,00	98,00	1.288,00	275,00	187,00		3.076,00
F. ODONTOLOGÍA	364,00	80,00	125,00	78,00	45,00		692,00
F. PSICOLOGÍA	1.850,00	76,00	150,00	69,00	56,00		2.201,00
F. VETERINARIA	295,00	152,00	366,00	54,00	60,00		927,00
E. S. INFORMÁTICA				23,00			23,00
E.U. BIBLIOTECONOMÍA Y DOCUMENTACIÓN	124,00		8,00	33,00			165,00
E.U. ENFERMERÍA, FISIOTERAPIA Y PODOLOGÍA	301,91	43,67		13,30	21,66		380,54
E.U. ESTADÍSTICA	196,00		137,00	42,00			375,00
E.U. ESTUDIOS EMPRESARIALES	200,00		52,00	55,00			307,00
E.U. ÓPTICA	248,60	28,35	62,30	23,60	19,70		382,55
E.U. TRABAJO SOCIAL	267,00	18,00	36,00	18,00			339,00
ESCUELA DE RELACIONES LABORALES	65,00	65,00					130,00
I.U. CRIMINOLOGÍA	250,00						250,00
I. INV. OPTAL. RAMON CASTROVIEJO	120,00				20,00		140,00
I. C. ESTUDIOS INTERNACIONALES							0,00
C. DOCUM. EUROPEA (DERECHO)	109,00	25,00		12,00			146,00
C. DOCUM. EUROPEA (ECONÓMICAS)	138,00		8,00	46,00			192,00
DPTO. DE ANÁLISIS Y PLANIFICACIÓN							0,00
ARCHIVO	100,00			12,00			112,00
FONDO HISTÓRICO (a)	12,00		72,00	40,00			124,00
SERVICIOS CENTRALES	15,00		54,00	294,00	15,00		378,00
TOTALES	15.538,85	2.904,61	10.505,01	3.011,53	3.870,33	8.149,00	43.979,33

a) Datos de la Estadística de 1997

ESTADÍSTICA BUC 1998	3. LOCALES, INSTALACIONES							
	BIBLIOTECA DE FACULTAD/ESCUELA/INSTITUTO/CENTRO	3.2. ESTANTERIAS (m.l.)				3.3. PUESTOS DE LECTURA		
		3.2.1. DEPOSITO	3.2.2.		TOTAL	3.3.1. SALA	3.3.2.	
			L.A.	SIN ESPECIFICAR			REV. INVES.	TOTAL
F. BELLAS ARTES	744	227		971	200		200	
F. CC. BIOLÓGICAS	399	659		1.058	318		318	
F. CC. ECONÓMICAS Y EMPRESARIALES	5.600	810		6.410	686	22	708	
F. CC. FÍSICAS	115	1.360		1.475	216	20	236	
F. CC. GEOLÓGICAS	1.355	1.075		2.430	258	48	306	
F. CC. INFORMACION	1.908	2.064		3.972	306	106	412	
F. CC. MATEMÁTICAS	216	3.586		3.802	236	80	316	
F. CC. POLÍTICAS Y SOCIOLOGÍA	4.705	1.746		6.451	328	48	376	
F. CC. QUÍMICAS	496	1.157		1.653	106	74	180	
F. DERECHO	21.663	551		22.214	456	331	787	
F. EDUCACION	3.419	561		3.980	160	20	180	
F. FARMACIA	1.850	170		2.020	256	12	268	
F. FILOLOGÍA	10.102	800		10.902	622	176	798	
F. FILOSOFÍA	2.665			2.665	120	24	144	
F. GEOGRAFÍA E HISTORIA	10.521	1.774		12.295	700	212	912	
F. MEDICINA	6.509	1.340		7.849	410	14	424	
F. ODONTOLOGÍA	684	458		1.142	124	35	159	
F. PSICOLOGÍA	1.788	1.437		3.225	652	94	746	
F. VETERINARIA	2.232	372		2.604	158	48	206	
E. S. INFORMÁTICA	32			32				
E.U. BIBLIOTECONOMÍA Y DOCUMENTACIÓN	39	215		254	60		60	
E.U. ENFERMERÍA, FISIOTERAPIA Y PODOLOGÍA			562	562	160	8	168	
E.U. ESTADÍSTICA	110	184		294	108		108	
E.U. ESTUDIOS EMPRESARIALES	590	300		890	125		125	
E.U. ÓPTICA	115	152		267	168	32	200	
E.U. TRABAJO SOCIAL	166	432		598	108	8	116	
ESCUELA DE RELACIONES LABORALES		274		274	20	24	44	
I.U. CRIMINOLOGÍA	500			500	90	10	100	
I. INV. OFTAL. RAMÓN CASTROVIEJO	60	170		230	12		12	
I. C. ESTUDIOS INTERNACIONALES							3	
C. DOCUM. EUROPEA (DERECHO)		151		151	8	8	16	
C. DOCUM. EUROPEA (ECONÓMICAS)	92	101		193	8		8	
DPTO. DE ANÁLISIS Y PLANIFICACIÓN								
ARCHIVO	650			650	7	3	10	
FONDO HISTÓRICO (a)	94	82		176		2	2	
SERVICIOS CENTRALES		292		292		6	6	
TOTALES	79.419	22.500	562	102.480	7.186	1.465	8.654	

a) Datos de la Estadística de 1997

ESTADÍSTICA BUC 1998	4. EQUIPAMIENTO									
	4.1.									
	MATERIAL INVENTARIABLE									
BIBLIOTECA DE FACULTAD/ESCUELA/INSTITUTO/CENTRO	4.1.1. MAQ. ESCRIBIR	4.1.2. LECTOR MICROF	4.1.3. CONTROL ANTIRRO.	4.1.4. FAXES	4.1.5. FOTOCOPIADORAS	4.1.6. PROYECTOR	4.1.7. REPRO. VIDEO	4.1.8. REPRO. CASSETTES	4.1.9. REPRO.CD	4.1.10 OTROS
F. BELLAS ARTES	2	1	1	1	2		2			
F. CC. BIOLÓGICAS	2	2	1	1	1					
F. CC. ECONÓMICAS Y EMPRESARIALES	2	1	1	1	6					3
F. CC. FÍSICAS	4	1	1	1	1					1
F. CC. GEOLÓGICAS	3	1	1	1	2					
F. CC. INFORMACIÓN	2	15	1	1	4		2			1
F. CC. MATEMÁTICAS	2		2	1	2					
F. CC. POLÍTICAS Y SOCIOLOGÍA	1	2	2	1	5		1		9	3
F. CC. QUÍMICAS	1	1	1	1	2					
F. DERECHO	3	1	1	1	1					1
F. EDUCACIÓN	10	1	1	1	2					
F. FARMACIA	3	1	1	1	2					
F. FILOLOGÍA	17	1	3	2	5					
F. FILOSOFÍA	4	1			2					
F. GEOGRAFÍA E HISTORIA	2	1	7	1	5	1	4		8	14
F. MEDICINA	4	1	2	1	1					2
F. ODONTOLOGÍA	2	1	1	1	1					
F. PSICOLOGÍA	5	1	1	1	2		5	1		5
F. VETERINARIA	3		2	1	1		2			2
E. S. INFORMÁTICA					1					
E.U. BIBLIOTECONOMÍA Y DOCUMENTACIÓN	1		1							
E.U. ENFERMERÍA, FISIOTERAPIA Y PODOLOGÍA	1		1		1					
E.U. ESTADÍSTICA	1		1		1					
E.U. ESTUDIOS EMPRESARIALES	1		1						1	
E.U. ÓPTICA	1		1		1	1		1		
E.U. TRABAJO SOCIAL	2		1		1		2			
ESCUELA DE RELACIONES LABORALES				1	1	1	1			
I.U. CRIMINOLOGÍA	1			1			1			
I. INV. OPTAL. RAMON CASTROVIEJO										
I. C. ESTUDIOS INTERNACIONALES	1				1					
C. DOCUM. EUROPEA (DERECHO)	1	1	1	1	1					
C. DOCUM. EUROPEA (ECONÓMICAS)	1		1	1						
DPTO. DE ANÁLISIS Y PLANIFICACIÓN										
ARCHIVO	1									
FONDO HISTÓRICO (a)	2	1								
SERVICIOS CENTRALES	5	1		2	2	1				3
TOTALES	91	36	38	25	57	5	20	3	18	35

a) Datos de la Estadística de 1997

ESTADÍSTICA BUC 1998	4. EQUIPAMIENTO										
	4.2. EQUIPO INFORMATICO										
	BIBLIOTECA DE FACULTAD/ESCUELA/INSTITUTO/CENTRO	4.2.1. SERVIDORES DE TERMINALES					4.2.2. TERMINALES VT				
		4.2.1.1.	4.2.1.2.	4.2.1.3.	4.2.1.4.	TOTAL	GES. INTER.	OPAC's	SER. INFO.	TOTAL	
4 PUERTOS		8 PUERTOS	12/16 PUERTOS	OTROS							
F. BELLAS ARTES	1	1			2	2	3		5		
F. CC. BIOLÓGICAS	2	1	1		4	2	3		5		
F. CC. ECONÓMICAS Y EMPRESARIALES	2		1	4	7	8	12		20		
F. CC. FÍSICAS	1	1			2	3	2		5		
F. CC. GEOLÓGICAS	2				2	2	2	1	5		
F. CC. INFORMACIÓN	2	1			3		8		8		
F. CC. MATEMÁTICAS	1	1			2	2	4		6		
F. CC. POLÍTICAS Y SOCIOLOGÍA	2	1			3	3	7		10		
F. CC. QUÍMICAS	1	1			2	1	3		4		
F. DERECHO		2			2	7	7		14		
F. EDUCACIÓN	1	1			2	2	2		4		
F. FARMACIA	1	1			2	3	1		4		
F. FILOLOGÍA	3	5	1		9	12	18		30		
F. FILOSOFÍA	1	1			2		6		6		
F. GEOGRAFÍA E HISTORIA	1	1	1		3	2	9	2	13		
F. MEDICINA	2	2		1	5	5	4		9		
F. ODONTOLÓGICA	1	1			2	2	2		4		
F. PSICOLOGÍA	3	1			4	1	6		7		
F. VETERINARIA	1	1			2	1	3		4		
E. S. INFORMÁTICA											
E.U. BIBLIOTECONOMÍA Y DOCUMENTACIÓN		1			1	1	1		2		
E.U. ENFERMERÍA, FISIOTERAPIA Y PODOLOGÍA			1		1						
E.U. ESTADÍSTICA		1			1		2		2		
E.U. ESTUDIOS EMPRESARIALES	1				1		2		2		
E.U. ÓPTICA		1			1		2		2		
E.U. TRABAJO SOCIAL		1			1		2		2		
ESCUELA DE RELACIONES LABORALES											
I.U. CRIMINOLOGÍA		1			1		1		1		
I. INV. OFTAL. RAMÓN CASTROVIEJO											
I. C. ESTUDIOS INTERNACIONALES											
C. DOCUM. EUROPEA (DERECHO)											
C. DOCUM. EUROPEA (ECONÓMICAS)											
DPTO. DE ANÁLISIS Y PLANIFICACIÓN											
ARCHIVO											
FONDO HISTÓRICO											
SERVICIOS CENTRALES		1			1	5	1		6		
TOTALES	29	29	5	5	68	64	113	3	180		

ESTADÍSTICA BUC 1998	4. EQUIPAMIENTO									
	4.2. EQUIPO INFORMATICO									
	4.2.3. PC's									
	BIBLIOTECA DE FACULTAD/ESCUELA/INSTITUTO/CENTRO	4.2.3.1. RED UCM SERVICIO INFORMACIÓN					4.2.3.2. NO RED UCM			
GES. INTER.		PRÉST.	C. PUB. INTERNET	C. PUB. CD-ROM RED	TOTAL	GES. INTER.	C. PUB. CD-ROM LOCAL	TOTAL	TOTAL	
F. BELLAS ARTES	2	1		1	4					4
F. CC. BIOLÓGICAS	4	2			2		1	1		9
F. CC. ECONÓMICAS Y EMPRESARIALES	14	1	29		44	1	1	2		46
F. CC. FÍSICAS	2	2	1		5					5
F. CC. GEOLOGICAS	1	2	1		4					4
F. CC. INFORMACION	9	2	9		20	1	6	7		27
F. CC. MATEMÁTICAS	3	2			5	1	1	2		7
F. CC. POLÍTICAS Y SOCIOLOGIA	7	2	4	1	14	2		2		16
F. CC. QUÍMICAS	3	1	1		5		1	1		6
F. DERECHO	11	4	4	1	20					20
F. EDUCACION	5	2			7	5	1	6		13
F. FARMACIA	2	2	1	1	6		1	1		7
F. FILOLOGIA	15	6	3		24					24
F. FILOSOFIA	9	2	1	1	13					13
F. GEOGRAFIA E HISTORIA	10	7	19		36	1		1		37
F. MEDICINA	9	2	1	3	15	5		5		20
F. ODONTOLOGIA	1	1	1		3		1	1		4
F. PSICOLOGIA	7	2	2		11		1	1		12
F. VETERINARIA	3	1		3	7	1		1		8
E. S. INFORMÁTICA	2		1		3					3
E.U. BIBLIOTECÓNOMIA Y DOCUMENTACION		1		1	2					2
E.U. ENFERMERIA, FISIOTERAPIA Y PODOLOGIA	3	2	1		6					6
E.U. ESTADÍSTICA	2	1			3					3
E.U. ESTUDIOS EMPRESARIALES	3	1			4					4
E.U. ÓPTICA	1	1	1	1	4					4
E.U. TRABAJO SOCIAL	1	1	1		3					3
ESCUELA DE RELACIONES LABORALES						2	6	8		8
I.U. CRIMINOLOGIA	1	1			2					2
I. INV. OPTAL. RAMON CASTROVIEJO	1		1		2		1	1		3
I. C. ESTUDIOS INTERNACIONALES	1				1		1	1		2
C. DOCUM. EUROPEA (DERECHO)	4		2		6					6
C. DOCUM. EUROPEA (ECONÓMICAS)	4		4		8					8
DPTO. DE ANALISIS Y PLANIFICACIÓN										
ARCHIVO	1				1					1
FONDO HISTÓRICO (a)						3		3		3
SERVICIOS CENTRALES	37		2		39	1		1		40
TOTALES	178	52	91	14	335	23	22	45		380

a) Datos de la Estadística de 1997

ESTADÍSTICA BUC 1998	4. EQUIPAMIENTO															
	4.2. EQUIPO INFORMÁTICO															
	4.2.4. IMPRESORAS															
	BIBLIOTECA DE FACULTAD/ESCUELA/INSTITUTO/CENTRO	4.2.4.1. LASER				4.2.4.2. CARTUCHO TINTA					4.2.4.3. MATRICIALES					TOTAL
RED UCM		NO RED UCM		RED UCM		NO RED UCM			RED UCM		NO RED UCM					
	G. INTER.	USO PÚB.	G. INTER.	USO PÚB.	TOTAL	G. INTER.	USO PÚB.	G. INTER.	USO PÚB.	TOTAL	G. INTER.	USO PÚB.	G. INTER.	USO PÚB.	TOTAL	TOTAL
F. BELLAS ARTES	1				1	2	1			3			1		1	5
F. CC. BIOLÓGICAS	1		1		2									1	1	3
F. CC. ECONÓMICAS Y EMPRESARIALES	1	1	2		4	5	1	1	2	9						13
F. CC. FÍSICAS	1		1		2											2
F. CC. GEOLÓGICAS	1		1	1	3											3
F. CC. INFORMACIÓN	1		2		3											3
F. CC. MATEMÁTICAS	2		1		3											3
F. CC. POLÍTICAS Y SOCIOLOGÍA	1		1		2			2		2			1		1	5
F. CC. QUÍMICAS	1				1				1	1						2
F. DERECHO	1		4	1	6											6
F. EDUCACIÓN	1		1	2	4			2	2	4			2		2	10
F. FARMACIA	1		1		2				1	1			1	1	2	5
F. FILOLOGÍA	3		3		6				1	1						7
F. FILOSOFÍA	1		1	1	3											3
F. GEOGRAFÍA E HISTORIA	1		4		5				2	2			2		2	9
F. MEDICINA	4				4	2		1		3						7
F. ODONTOLOGÍA	1			1	2											2
F. PSICOLOGÍA	1				1			3	1	4						5
F. VETERINARIA	1		1		2									1	1	3
E. S. INFORMÁTICA			1		1											1
E.U. BIBLIOTECONOMÍA Y DOCUMENTACIÓN	1				1											1
E.U. ENFERMERÍA, FISIOTERAPIA Y PODOLOGÍA						1		1		2						2
E.U. ESTADÍSTICA	2				2											2
E.U. ESTUDIOS EMPRESARIALES	1				1			1		1						2
E.U. ÓPTICA	1		1		2											2
E.U. TRABAJO SOCIAL	1		1		2											2
ESCUELA DE RELACIONES LABORALES			1		1											1
I.U. CRIMINOLOGÍA	1				1	1				1						2
I. INV. OFTAL. RAMÓN CASTROVIEJO						1			1	2						2
I. C. ESTUDIOS INTERNACIONALES													1		1	1
C. DOCUM. EUROPEA (DERECHO)			2		2											2
C. DOCUM. EUROPEA (ECONÓMICAS)	1				1											1
DPTO. DE ANÁLISIS Y PLANIFICACIÓN																
ARCHIVO																
FONDO HISTÓRICO (a)			1		1											1
SERVICIOS CENTRALES	4		3		7	2		1		3	1				1	11
TOTALES	37	1	34	6	78	14	2	16	7	39	1	8	3	12	129	

ESTADÍSTICA BUC 1998	4. EQUIPAMIENTO								
	4.2. EQUIPO INFORMÁTICO								
	4.2.5.			4.2.6.			4.2.7.		
	LECTORES OPTICOS DE CODIGOS DE BARRAS			LECTORES LASER DE CD-ROM			ESCANER		
BIBLIOTECA DE FACULTAD/ESCUELA/INSTITUTO/CENTRO	4.2.5.1.		TOTAL	4.2.6.1.		TOTAL	4.2.7.1.		TOTAL
	LAPIZ OPTICO	PISTOLA OPTICA		MONOPUESTO	MULTIPUESTO		G. INTERNA	USO PUB.	
F. BELLAS ARTES	3	2	5					1	1
F. CC. BIOLÓGICAS	3	1	4	6		6			
F. CC. ECONÓMICAS Y EMPRESARIALES	5	2	7	45		45	1		1
F. CC. FÍSICAS	3	1	4	3		3			
F. CC. GEOLÓGICAS	3	1	4	2		2			
F. CC. INFORMACIÓN	5	5	10	17	6	23	1		1
F. CC. MATEMÁTICAS	2	3	5		1	1			
F. CC. POLÍTICAS Y SOCIOLOGÍA	6	2	8	9		9	1		1
F. CC. QUÍMICAS	2	1	3	2		2			
F. DERECHO	8	5	13	5		5			
F. EDUCACIÓN	7	1	8	3		3			
F. FARMACIA	3	1	4	6		6			
F. FILOLOGÍA	20	6	26	16		16	1		1
F. FILOSOFÍA	3	2	5	6	1	7			
F. GEOGRAFÍA E HISTORIA	6	6	12	21		21			
F. MEDICINA	9	2	11	14		14	1		1
F. ODONTOLOGÍA	2	1	3						
F. PSICOLOGÍA	5	2	7	1		1		1	1
F. VETERINARIA	2	1	3	7		7			
E. S. INFORMÁTICA	2		2	3		3			
E.U. BIBLIOTECONOMÍA Y DOCUMENTACIÓN	1	1	2	1		1			
E.U. ENFERMERÍA, FISIOTERAPIA Y PODOLOGÍA		1	1						
E.U. ESTADÍSTICA	1	1	2						
E.U. ESTUDIOS EMPRESARIALES	1	1	2	2		2	1		1
E.U. ÓPTICA	1	1	2	3		3			
E.U. TRABAJO SOCIAL	1	1	2	1		1			
ESCUELA DE RELACIONES LABORALES				6		6			
I.U. CRIMINOLOGÍA		1	1						
I. INV. OFTAL. RAMON CASTROVIEJO				2		2			
I. C. ESTUDIOS INTERNACIONALES				2		2			
C. DOCUM. EUROPEA (DERECHO)				4		4	1		1
C. DOCUM. EUROPEA (ECONÓMICAS)				8		8	1		1
DPTO. DE ANÁLISIS Y PLANIFICACIÓN									
ARCHIVO									
FONDO HISTÓRICO									
SERVICIOS CENTRALES	4	1	5	32		32	4		4
TOTALES	108	53	161	227	8	235	13	1	14

ESTADÍSTICA BUC 1998	5. PRESUPUESTO									
	5.1.									
	PRESUPUESTO CENTRALIZADO									
BIBLIOTECA DE FACULTAD/ESCUELA/INSTITUTO/CENTRO	5.1.1. LIBROS	5.1.2. P.P.	5.1.3. MAT. NO LIBR.	5.1.4. B.D. CD-ROM	5.1.5. ENCU. Y REST.	5.1.6. MAT. INFORMAT.	5.1.7. MAT. OFIC.	5.1.8. MOBILIARIO	5.1.9. OTROS	TOTAL
F. BELLAS ARTES										
F. CC. BIOLÓGICAS										
F. CC. ECONÓMICAS Y EMPRESARIALES	10.104.621	21.611.633		1.333.216	851.948	1.999.583	1.077.315	3.174.056	1.647.210	41.799.582
F. CC. FÍSICAS										
F. CC. GEOLÓGICAS	190.869	9.583.196			424.212	34.510	16.828	2.293.940	1.248.442	13.791.997
F. CC. INFORMACIÓN										
F. CC. MATEMÁTICAS	7.100.000	26.895.948			600.000		511.000			35.106.948
F. CC. POLÍTICAS Y SOCIOLOGÍA										
F. CC. QUÍMICAS										
F. DERECHO										
F. EDUCACIÓN										
F. FARMACIA										
F. FILOLOGÍA										
F. FILOSOFÍA	14.206.894	1.368.105	6.087	814.000	1.456.372	77.996	223.403	75.300	1.135.118	19.363.275
F. GEOGRAFÍA E HISTORIA	40.816.025	9.867.682			2.684.820	6.223.186	10.430.336			70.022.049
F. MEDICINA										
F. ODONTOLOGÍA										
F. PSICOLOGÍA										
F. VETERINARIA										
E. S. INFORMÁTICA	2.871.352	2.514.498			40.890	1.644.455	44.288	182.036	27.028	7.324.547
E.U. BIBLIOTECONOMÍA Y DOCUMENTACIÓN	1.786.021	950.550		1.136.015			137.592	73.791		4.083.969
E.U. ENFERMERÍA, FISIOTERAPIA Y PODOLOGÍA	1.555.537	1.062.375			290.109					2.908.021
E.U. ESTADÍSTICA	1.300.838	555.605	27.600			279.444	26.842		24.400	2.214.729
E.U. ESTUDIOS EMPRESARIALES	1.468.739	2.319.702		1.899.830		36.540		594.390	86.488	6.405.689
E.U. ÓPTICA										
E.U. TRABAJO SOCIAL	3.583.341	644.419	9.280	577.071	112.056		139.107	188.089		5.253.363
ESCUELA DE RELACIONES LABORALES										
I.U. CRIMINOLOGÍA	267.800	760.312			102.180					1.130.292
I. INV. OFTAL. RAMON CASTROVIEJO										
I. C. ESTUDIOS INTERNACIONALES	456.932	322.226					84.356		92.202	955.716
C. DOCUM. EUROPEA (DERECHO)	262.640	511.319		138.040	74.152	1.053.396	277.137	434.183	266.830	3.017.697
C. DOCUM. EUROPEA (ECONÓMICAS)	168.970	356.980		913.437		683.350	540.044	279.219	58.000	3.000.000
DPTO. DE ANÁLISIS Y PLANIFICACIÓN										
ARCHIVO										
FONDO HISTÓRICO (a)	2.307.793				20.880					2.328.673
SERVICIOS CENTRALES	1.845.012	342.316		9.124.992	1.085.009	450.353	1.793.520	10.938.230	136.608.423	162.187.855
TOTALES	90.293.384	79.666.866	42.967	15.936.601	7.742.628	12.482.813	15.301.768	18.233.234	141.194.141	380.894.402

a) Datos de la Estadística de 1997

ESTADÍSTICA BUC 1998	5. PRESUPUESTO									
BIBLIOTECA DE FACULTAD/ESCUELA/INSTITUTO/CENTRO	5.2. PRESUPUESTO NO CENTRALIZADO									
	5.2.1. BIBLIOTECA CENTRAL									
	5.2.1.1. LIBROS	5.2.1.2. P.P.	5.2.1.3. MAT. NO LIBR.	5.2.1.4. B.D. CD-ROM	5.2.1.5. ENCU. Y REST.	5.2.1.6. MAT. INFORMAT.	5.2.1.7. MAT. OFIC.	5.2.1.8. MOBILIARIO	5.2.1.9. OTROS	TOTAL
F. BELLAS ARTES	3.543.605	634.408	4.020		46.690	273.810	516.673	645.236		5.664.442
F. CC. BIOLÓGICAS	2.021.424	623.979		601.605	77.969	965.723	650.931	531.118		5.472.749
F. CC. ECONÓMICAS Y EMPRESARIALES										
F. CC. FÍSICAS	2.570.732	17.399.107			2.298.848	42.920	343.097	326.728	453.016	23.434.448
F. CC. GEOLÓGICAS										
F. CC. INFORMACIÓN	2.706.411	6.316.345	187.567	1.270.216	403.318	2.484.863	2.877.048	10.169.592	601.947	27.017.307
F. CC. MATEMÁTICAS										
F. CC. POLÍTICAS Y SOCIOLOGÍA	13.804.253	12.286.594		1.382.634	1.716.069	1.303.812	737.812	887.609	903.430	33.022.213
F. CC. QUÍMICAS	1.519.529	18.000.000			641.625	90.176	175.353		842.421	21.269.104
F. DERECHO	1.171.353	1.844.112		992.867	573.620	637.251	981.470	1.276.727	528.145	8.005.545
F. EDUCACIÓN	934.410	8.190.178		836.222		455.804	953.266		1.714.542	13.084.422
F. FARMACIA	422.629	1.603.500		581.688	283.156	116.580	106.816	602.533		3.716.902
F. FILOLOGÍA	3.402.907	1.098.866		177.480	963.009	3.105.923	1.338.183	3.045.000	1.368.613	14.499.981
F. FILOSOFÍA										
F. GEOGRAFÍA E HISTORIA										
F. MEDICINA	3.341.000	15.188.033		81.200	312.114	1.744.988	1.033.836	1.701.759	84.222	23.487.152
F. ODONTOLOGÍA	1.407.188	968.555	131.617		448.340	45.254	334.603	258.449	406.000	4.000.006
F. PSICOLOGÍA	1.482.404	8.951.613	568.273	890.000	929.704	738.198	822.799	5.544.279	245.356	20.172.626
F. VETERINARIA	551.206	7.833.520	9.164	846.275	70.470	234.371	1.329.239	183.411	1.089.111	12.146.767
E. S. INFORMÁTICA										
E.U. BIBLIOTECONOMÍA Y DOCUMENTACIÓN										
E.U. ENFERMERÍA, FISIOTERAPIA Y PODOLOGÍA										
E.U. ESTADÍSTICA										
E.U. ESTUDIOS EMPRESARIALES										
E.U. ÓPTICA	1.812.523	1.575.782	82.200		235.799	209.088	15.900	1.081.755		5.013.047
E.U. TRABAJO SOCIAL										
ESCUELA DE RELACIONES LABORALES	29.426	97.233		98.488					42.920	268.067
I.U. CRIMINOLOGÍA										
I. INV. OFTAL. RAMON CASTROVIEJO										
I. C. ESTUDIOS INTERNACIONALES										
C. DOCUM. EUROPEA (DERECHO)										
C. DOCUM. EUROPEA (ECONÓMICAS)										
DPTO. DE ANÁLISIS Y PLANIFICACIÓN										
ARCHIVO										
FONDO HISTÓRICO										
SERVICIOS CENTRALES										
TOTALES	40.721.000	102.611.825	982.841	7.758.675	9.000.731	12.448.761	12.217.026	26.254.196	8.279.723	220.274.778

ESTADÍSTICA BUC 1998	5. PRESUPUESTO							BIBLIOTECA Y DEPARTAMENTO TOTAL
	5.2. PRESUPUESTO NO CENTRALIZADO							
	5.2.2. DEPARTAMENTOS							
BIBLIOTECA DE FACULTAD/ESCUELA/INSTITUTO/CENTRO	5.2.2.1. LIBROS	5.2.2.2. P.P.	5.2.2.3. MAT. NO LIBR.	5.2.2.4. B.D. CD-ROM	5.2.2.5. ENCU. Y REST.	5.2.2.6. MAT. INFORMAT.	TOTAL	TOTAL
F. BELLAS ARTES	518.067	23.296					541.363	6.205.805
F. CC. BIOLÓGICAS	1.455.108	5.465.091					6.920.199	12.392.948
F. CC. ECONÓMICAS Y EMPRESARIALES								
F. CC. FÍSICAS	509.149	1.853.922					2.363.071	25.797.519
F. CC. GEOLÓGICAS								
F. CC. INFORMACIÓN	1.023.751						1.023.751	28.041.058
F. CC. MATEMÁTICAS								
F. CC. POLÍTICAS Y SOCIOLOGÍA	2.521.255						2.521.255	35.543.468
F. CC. QUÍMICAS	2.724.630		329.800				3.054.430	24.323.534
F. DERECHO	28.207.759	23.548.465		922.760			52.678.984	60.684.529
F. EDUCACIÓN	10.784.942						10.784.942	23.869.364
F. FARMACIA	2.203.766	2.694.799					4.898.565	8.615.467
F. FILOLOGÍA	30.156.576	7.701.319	361.848	180.065	850.100	234.093	39.484.001	53.983.982
F. FILOSOFÍA								
F. GEOGRAFÍA E HISTORIA								
F. MEDICINA	10.262.757	12.363.380	126.153	371.900			23.124.190	46.611.342
F. ODONTOLOGÍA	422.880	116.000					538.880	4.538.886
F. PSICOLOGÍA	4.468.798	437.362	592.318				5.498.478	25.671.104
F. VETERINARIA	2.343.676	878.684		20.720			3.243.080	15.389.847
E. S. INFORMÁTICA								
E.U. BIBLIOTECONOMÍA Y DOCUMENTACIÓN								
E.U. ENFERMERÍA, FISIOTERAPIA Y PODOLOGÍA								
E.U. ESTADÍSTICA								
E.U. ESTUDIOS EMPRESARIALES								
E.U. ÓPTICA	184.526	23.000	111.825				319.351	5.332.398
E.U. TRABAJO SOCIAL								
ESCUELA DE RELACIONES LABORALES	254.296	220.749		46.400		274.920	796.365	1.064.432
I.U. CRIMINOLOGÍA								
I. INV. OFTAL. RAMON CASTROVIEJO								
I. C. ESTUDIOS INTERNACIONALES								
C. DOCUM. EUROPEA (DERECHO)								
C. DOCUM. EUROPEA (ECONÓMICAS)								
DPTO. DE ANÁLISIS Y PLANIFICACIÓN								
ARCHIVO								
FONDO HISTÓRICO								
SERVICIOS CENTRALES								
TOTALES	98.041.936	55.326.067	1.521.944	1.541.845	850.100	509.013	157.790.905	378.065.683

ESTADÍSTICA BUC 1998		5. PRESUPUESTO										
BIBLIOTECA DE FACULTAD/ESCUELA/INSTITUTO/CENTRO	5.3.	5.4.										
	PRESUPUESTO BUC	SUBVENCIONES EXTERNAS A LA UCM										
	ADO. MANUALES TOTAL	5.4.1. LIBROS	5.4.2. P.P.	5.4.3. MAT. NO LIBR.	5.4.4. B.D. CD-ROM	5.4.5. ENCU. Y REST.	5.4.6. MAT. INFORMAT.	5.4.7. MAT. OFIC.	5.4.8. MOBILIARIO	5.4.9. OTROS	TOTAL	
F. BELLAS ARTES	2.418.715											
F. CC. BIOLÓGICAS	3.489.747											
F. CC. ECONÓMICAS Y EMPRESARIALES	5.713.731											
F. CC. FÍSICAS	3.710.450											
F. CC. GEOLÓGICAS	2.539.377											
F. CC. INFORMACIÓN	5.006.993											
F. CC. MATEMÁTICAS	4.290.263											
F. CC. POLÍTICAS Y SOCIOLOGÍA	6.684.858	446.515		143.724							590.239	
F. CC. QUÍMICAS	3.824.534						400.000				400.000	
F. DERECHO	8.584.017											
F. EDUCACIÓN	4.697.179											
F. FARMACIA	3.207.784											
F. FILOLOGÍA	7.768.480	1.702.870		139.903							1.842.773	
F. FILOSOFÍA	2.558.744											
F. GEOGRAFÍA E HISTORIA	7.825.209											
F. MEDICINA	6.166.064											
F. ODONTOLÓGICA	1.463.410											
F. PSICOLOGÍA	3.654.650											
F. VETERINARIA	3.121.956								750.000		750.000	
E. S. INFORMÁTICA	1.127.843											
E.U. BIBLIOTECONOMÍA Y DOCUMENTACIÓN	583.115											
E.U. ENFERMERÍA, FISIOTERAPIA Y PODOLOGÍA	1.617.710											
E.U. ESTADÍSTICA	1.270.444											
E.U. ESTUDIOS EMPRESARIALES	1.598.095											
E.U. ÓPTICA	904.425											
E.U. TRABAJO SOCIAL	1.203.834											
ESCUELA DE RELACIONES LABORALES	300.000										1.364.432	
I.U. CRIMINOLOGÍA	300.000											
I. INV. OFTAL. RAMON CASTROVIEJO	300.000											
I. C. ESTUDIOS INTERNACIONALES	298.167											
C. DOCUM. EUROPEA (DERECHO)	300.000									518.734	518.734	
C. DOCUM. EUROPEA (ECONÓMICAS)	301.157											
DPTO. DE ANÁLISIS Y PLANIFICACIÓN												
ARCHIVO												
FONDO HISTÓRICO												
SERVICIOS CENTRALES	2.509.822											
TOTALES	99.340.773	2.149.385		283.627			400.000			1.268.734	5.466.178	

ESTADÍSTICA BUC 1998	5. PRESUPUESTO		
	5.5. TOTAL PRESUPUESTO GASTADO		
	5.5.1. CENTRALIZADO (5.1. + 5.3 + 5.4.) TOTAL	5.5.2. NO CENTRALIZADO (5.2. + 5.3. + 5.4.) TOTAL	TOTAL
BIBLIOTECA DE FACULTAD/ESCUELA/INSTITUTO/CENTRO			
F. BELLAS ARTES		8.624.520	8.624.520
F. CC. BIOLÓGICAS		15.882.695	15.882.695
F. CC. ECONÓMICAS Y EMPRESARIALES	47.513.313		47.513.313
F. CC. FÍSICAS		29.507.969	29.507.969
F. CC. GEOLÓGICAS	16.331.374		16.331.374
F. CC. INFORMACIÓN		33.048.051	33.048.051
F. CC. MATEMÁTICAS	39.397.211		39.397.211
F. CC. POLÍTICAS Y SOCIOLOGÍA		42.818.565	42.818.565
F. CC. QUÍMICAS		28.548.068	28.548.068
F. DERECHO		69.268.546	69.268.546
F. EDUCACIÓN		28.566.543	28.566.543
F. FARMACIA		11.823.251	11.823.251
F. FILOLOGÍA		63.595.235	63.595.235
F. FILOSOFÍA	21.922.019		21.922.019
F. GEOGRAFÍA E HISTORIA	77.847.258		77.847.258
F. MEDICINA		52.777.406	52.777.406
F. ODONTOLOGÍA		6.002.296	6.002.296
F. PSICOLOGÍA		29.325.754	29.325.754
F. VETERINARIA		19.261.803	19.261.803
E. S. INFORMÁTICA	8.452.390		8.452.390
E.U. BIBLIOTECONOMÍA Y DOCUMENTACIÓN	4.667.084		4.667.084
E.U. ENFERMERÍA, FISIOTERAPIA Y PODOLOGÍA	4.525.731		4.525.731
E.U. ESTADÍSTICA	3.485.173		3.485.173
E.U. ESTUDIOS EMPRESARIALES	8.003.784		8.003.784
E.U. ÓPTICA		6.236.823	6.236.823
E.U. TRABAJO SOCIAL	6.457.197		6.457.197
ESCUELA DE RELACIONES LABORALES		2.728.864	2.728.864
I.U. CRIMINOLOGÍA	1.430.292		1.430.292
I. INV. OFTAL. RAMON CASTROVIEJO	300.000		300.000
I. C. ESTUDIOS INTERNACIONALES	1.253.883		1.253.883
C. DOCUM. EUROPEA (DERECHO)	3.836.431		3.836.431
C. DOCUM. EUROPEA (ECONÓMICAS)	3.301.157		3.301.157
DPTO. DE ANÁLISIS Y PLANIFICACIÓN ARCHIVO			
FONDO HISTÓRICO (a)	2.328.673		2.328.673
SERVICIOS CENTRALES	164.697.677		164.697.677
TOTALES	415.750.647	448.016.389	863.767.036

a) Datos de la Estadística de 1997

ESTADÍSTICA BUC 1998	6. PERSONAL					
	6.1. PERSONAL FUNCIONARIO					
	6.1.1. GRUPO A			6.1.2. GRUPO B		
	BIBLIOTECA DE FACULTAD/ESCUELA/INSTITUTO/CENTRO	6.1.1.1. CUERPO FACULTATIVOS TOTAL	6.1.1.2. ESCALA FACULTATIVOS TOTAL	CUERPO AYUDANTES TOTAL	6.1.2.2. ESCALA AYUDANTES TITULARES INTERINOS TOTAL	
F. BELLAS ARTES					2	2
F. CC. BIOLÓGICAS		1			2	2
F. CC. ECONÓMICAS Y EMPRESARIALES		1			6	6
F. CC. FÍSICAS					3	3
F. CC. GEOLÓGICAS		1			2	2
F. CC. INFORMACIÓN		1			3	3
F. CC. MATEMÁTICAS				1	1	2
F. CC. POLÍTICAS Y SOCIOLOGÍA					5	5
F. CC. QUÍMICAS					3	3
F. DERECHO		2			8	8
F. EDUCACIÓN		1			4	4
F. FARMACIA	1				3	3
F. FILOLOGÍA		1		1	9	10
F. FILOSOFÍA					2	3
F. GEOGRAFÍA E HISTORIA		3			6	6
F. MEDICINA	1	1		1	5	5
F. ODONTOLOGÍA					2	2
F. PSICOLOGÍA					5	5
F. VETERINARIA		1		1	2	2
E. S. INFORMÁTICA		1				
E.U. BIBLIOTECONOMÍA Y DOCUMENTACIÓN					1	1
E.U. ENFERMERÍA, FISIOTERAPIA Y PODOLOGÍA					1	1
E.U. ESTADÍSTICA					1	1
E.U. ESTUDIOS EMPRESARIALES					2	2
E.U. ÓPTICA					1	1
E.U. TRABAJO SOCIAL					1	1
ESCUELA DE RELACIONES LABORALES					1	1
I.U. CRIMINOLOGÍA					1	1
I. INV. OPTAL. RAMÓN CASTROVIEJO					1	1
I. C. ESTUDIOS INTERNACIONALES		1				
C. DOCUM. EUROPEA (DERECHO)					1	1
C. DOCUM. EUROPEA (ECONÓMICAS)	1					
DPTO. DE ANÁLISIS Y PLANIFICACIÓN						
ARCHIVO	1				1	1
FONDO HISTÓRICO (a)	2				2	2
SERVICIOS CENTRALES	1	5			12	12
TOTALES	7	20	4	99	3	102

a) Datos de la Estadística de 1997

ESTADÍSTICA BUC 1998	6. PERSONAL					
	6.1. PERSONAL FUNCIONARIO					
	6.1.3. GRUPO C			6.1.4. GRUPO D		
	ESCALA ADMINISTRATIVA			ESCALA AUXILIAR ADMINISTRATIVA		
BIBLIOTECA DE FACULTAD/ESCUELA/INSTITUTO/CENTRO	6.1.3.1. TEC.AUX.BCA.	6.1.3.2. ADMINISTRATIVOS	TOTAL	6.1.4.1. AUX. BCA.	6.1.4.2. AUX. ADMTVOS.	TOTAL
F. BELLAS ARTES	3		3			
F. CC. BIOLÓGICAS	2		2		1	1
F. CC. ECONÓMICAS Y EMPRESARIALES	1		1			
F. CC. FÍSICAS	3		3			
F. CC. GEOLÓGICAS	3		3			
F. CC. INFORMACIÓN	3		3		1	1
F. CC. MATEMÁTICAS	4		4			
F. CC. POLÍTICAS Y SOCIOLOGÍA	3		3			
F. CC. QUÍMICAS	2		2		1	1
F. DERECHO	2		2			
F. EDUCACIÓN	1		1			
F. FARMACIA	3		3			
F. FILOLOGÍA	5		5			
F. FILOSOFÍA	3		3			
F. GEOGRAFÍA E HISTORIA	7		7			
F. MEDICINA	3		3			
F. ODONTOLOGÍA						
F. PSICOLOGÍA	2		2			
F. VETERINARIA	2		2			
E. S. INFORMÁTICA						
E.U. BIBLIOTECONOMÍA Y DOCUMENTACIÓN	1		1			
E.U. ENFERMERÍA, FISIOTERAPIA Y PODOLOGÍA	1		1			
E.U. ESTADÍSTICA	2		2			
E.U. ESTUDIOS EMPRESARIALES	1		1			
E.U. ÓPTICA						
E.U. TRABAJO SOCIAL	1		1			
ESCUELA DE RELACIONES LABORALES						
I.U. CRIMINOLOGÍA						
I. INV. OFTAL. RAMÓN CASTROVIEJO						
I. C. ESTUDIOS INTERNACIONALES						
C. DOCUM. EUROPEA (DERECHO)	1		1			
C. DOCUM. EUROPEA (ECONÓMICAS)	1		1			
DPTO. DE ANÁLISIS Y PLANIFICACIÓN						
ARCHIVO						
FONDO HISTÓRICO (a)						
SERVICIOS CENTRALES	3	1	4		1	1
TOTALES	63	1	64		4	4

a) Datos de la Estadística de 1997

ESTADÍSTICA BUC 1998	6. PERSONAL						
	6.1. PERSONAL FUNCIONARIO						
	FACULTATIVOS	AYUDANTES	TEC.AUX.BCA.	AUX.BCA.	ADMINISTRATIVOS	AUX. ADMTVOS.	TOTAL
	A	B	C	D	C	D	
6.1.1.	6.1.2.	6.1.3.1.	6.1.4.1.	6.1.3.2.	6.1.4.2.		
BIBLIOTECA DE FACULTAD/ESCUELA/INSTITUTO/CENTRO	TOTAL	TOTAL	TOTAL	TOTAL	TOTAL	TOTAL	TOTAL
F. BELLAS ARTES		2	3				5
F. CC. BIOLÓGICAS	1	2	2			1	6
F. CC. ECONÓMICAS Y EMPRESARIALES	1	6	1				8
F. CC. FÍSICAS		3	3				6
F. CC. GEOLÓGICAS	1	2	3				6
F. CC. INFORMACIÓN	1	3	3			1	8
F. CC. MATEMÁTICAS		3	4				7
F. CC. POLÍTICAS Y SOCIOLOGÍA		5	3				8
F. CC. QUÍMICAS		3	2			1	6
F. DERECHO	2	8	2				12
F. EDUCACIÓN	1	4	1				6
F. FARMACIA	1	3	3				7
F. FILOLOGÍA	1	11	5				17
F. FILOSOFÍA		3	3				6
F. GEOGRAFÍA E HISTORIA	3	6	7				16
F. MEDICINA	2	6	3				11
F. ODONTOLOGÍA		2					2
F. PSICOLOGÍA		5	2				7
F. VETERINARIA	1	3	2				6
E. S. INFORMÁTICA	1						1
E.U. BIBLIOTECONOMÍA Y DOCUMENTACIÓN		1	1				2
E.U. ENFERMERÍA, FISIOTERAPIA Y PODOLOGÍA		1	1				2
E.U. ESTADÍSTICA		1	2				3
E.U. ESTUDIOS EMPRESARIALES		2	1				3
E.U. ÓPTICA		1					1
E.U. TRABAJO SOCIAL		1	1				2
ESCUELA DE RELACIONES LABORALES		1					1
I.U. CRIMINOLOGÍA		1					1
I. INV. OFTAL. RAMON CASTROVIEJO		1					1
I. C. ESTUDIOS INTERNACIONALES	1						1
C. DOCUM. EUROPEA (DERECHO)		1	1				2
C. DOCUM. EUROPEA (ECONÓMICAS)	1		1				2
DPTO. DE ANÁLISIS Y PLANIFICACIÓN							
ARCHIVO	1	1					2
FONDO HISTÓRICO (a)	2	2					4
SERVICIOS CENTRALES	6	12	3		1	1	23
TOTALES	27	106	63		1	4	201

a) Datos de la Estadística de 1997

ESTADÍSTICA BUC 1998	6. PERSONAL					
	6.2. PERSONAL LABORAL					
	6.2.1. GRUPO I			6.2.2. GRUPO III		
BIBLIOTECA DE FACULTAD/ESCUELA/INSTITUTO/CENTRO	FIJO	EVENTUAL	TOTAL	FIJO	EVENTUAL	TOTAL
F. BELLAS ARTES				1		1
F. CC. BIOLÓGICAS				3		3
F. CC. ECONÓMICAS Y EMPRESARIALES	1		1	2		2
F. CC. FÍSICAS						
F. CC. GEOLÓGICAS				3		3
F. CC. INFORMACIÓN	2		2	3		3
F. CC. MATEMÁTICAS				2		2
F. CC. POLÍTICAS Y SOCIOLOGÍA				2		2
F. CC. QUÍMICAS				1		1
F. DERECHO				5		5
F. EDUCACIÓN				2		2
F. FARMACIA				2		2
F. FILOLOGÍA	5		5	5		5
F. FILOSOFÍA	2		2	4		4
F. GEOGRAFÍA E HISTORIA	1		1	6		6
F. MEDICINA				2		2
F. ODONTOLOGÍA				2		2
F. PSICOLOGÍA				3		3
F. VETERINARIA				2		2
E. S. INFORMÁTICA						
E.U. BIBLIOTECONOMÍA Y DOCUMENTACIÓN						
E.U. ENFERMERÍA, FISIOTERAPIA Y PODOLOGÍA				1		1
E.U. ESTADÍSTICA						
E.U. ESTUDIOS EMPRESARIALES				1		1
E.U. ÓPTICA				2		2
E.U. TRABAJO SOCIAL				1		1
ESCUELA DE RELACIONES LABORALES						
I.U. CRIMINOLOGÍA						
I. INV. OPTAL. RAMON CASTROVIEJO						
I. C. ESTUDIOS INTERNACIONALES				1		1
C. DOCUM. EUROPEA (DERECHO)						
C. DOCUM. EUROPEA (ECONÓMICAS)				1		1
DPTO. DE ANÁLISIS Y PLANIFICACIÓN						
ARCHIVO						
FONDO HISTÓRICO (a)				1	1	2
SERVICIOS CENTRALES	1		1			
TOTALES	12		12	58	1	59

a) Datos de la Estadística de 1997

ESTADÍSTICA BUC 1998	6. PERSONAL					
	6.2. PERSONAL LABORAL					
	6.2.3. GRUPO IV			6.2.4. GRUPO V		
BIBLIOTECA DE FACULTAD/ESCUELA/INSTITUTO/CENTRO	FIJO	EVENTUAL	TOTAL	FIJO	EVENTUAL	TOTAL
F. BELLAS ARTES				1		1
F. CC. BIOLÓGICAS						
F. CC. ECONÓMICAS Y EMPRESARIALES	6		6			
F. CC. FÍSICAS	1		1			
F. CC. GEOLÓGICAS		1	1			
F. CC. INFORMACIÓN	4	1	5			
F. CC. MATEMÁTICAS	1	2	3			
F. CC. POLÍTICAS Y SOCIOLOGÍA	2	1	3			
F. CC. QUÍMICAS	2		2			
F. DERECHO	3	1	4	1	1	2
F. EDUCACIÓN	4	2	6			
F. FARMACIA						
F. FILOLOGÍA	2		2		2	2
F. FILOSOFÍA	1		1		1	1
F. GEOGRAFÍA E HISTORIA	3	2	5			
F. MEDICINA	1		1	1		1
F. ODONTOLÓGICA	1		1			
F. PSICOLOGÍA				3		3
F. VETERINARIA	1		1		1	1
E. S. INFORMÁTICA						
E.U. BIBLIOTECONOMÍA Y DOCUMENTACIÓN				1		1
E.U. ENFERMERÍA, FISIOTERAPIA Y PODOLOGÍA	1		1			
E.U. ESTADÍSTICA						
E.U. ESTUDIOS EMPRESARIALES						
E.U. ÓPTICA						
E.U. TRABAJO SOCIAL				1		1
ESCUELA DE RELACIONES LABORALES						
I.U. CRIMINOLOGÍA						
I. INV. OFTAL. RAMÓN CASTROVIEJO						
I. C. ESTUDIOS INTERNACIONALES						
C. DOCUM. EUROPEA (DERECHO)					1	1
C. DOCUM. EUROPEA (ECONÓMICAS)						
DPTO. DE ANÁLISIS Y PLANIFICACIÓN						
ARCHIVO						
FONDO HISTÓRICO (a)						
SERVICIOS CENTRALES	2		2		2	2
TOTALES	35	10	45	8	8	16

a) Datos de la Estadística de 1997

ESTADÍSTICA BUC 1998	6. PERSONAL				
	6.2. PERSONAL LABORAL				
	GRUPO I 6.2.1. TOTAL	GRUPO III 6.2.2. TOTAL	GRUPO IV 6.2.3. TOTAL	GRUPO V 6.2.4. TOTAL	TOTAL
BIBLIOTECA DE FACULTAD/ESCUELA/INSTITUTO/CENTRO					
F. BELLAS ARTES		1		1	2
F. CC. BIOLÓGICAS		3			3
F. CC. ECONÓMICAS Y EMPRESARIALES	1	2	6		9
F. CC. FÍSICAS			1		1
F. CC. GEOLÓGICAS		3	1		4
F. CC. INFORMACIÓN	2	3	5		10
F. CC. MATEMÁTICAS		2	3		5
F. CC. POLÍTICAS Y SOCIOLOGÍA		2	3		5
F. CC. QUÍMICAS		1	2		3
F. DERECHO		5	4	2	11
F. EDUCACIÓN		2	6		8
F. FARMACIA		2			2
F. FILOLOGÍA	5	5	2	2	14
F. FILOSOFÍA	2	4	1	1	8
F. GEOGRAFÍA E HISTORIA	1	6	5		12
F. MEDICINA		2	1	1	4
F. ODONTOLOGÍA		2	1		3
F. PSICOLOGÍA		3		3	6
F. VETERINARIA		2	1	1	4
E. S. INFORMÁTICA					
E.U. BIBLIOTECONOMÍA Y DOCUMENTACIÓN				1	1
E.U. ENFERMERÍA, FISIOTERAPIA Y PODOLOGÍA		1	1		2
E.U. ESTADÍSTICA					
E.U. ESTUDIOS EMPRESARIALES		1			1
E.U. ÓPTICA		2			2
E.U. TRABAJO SOCIAL		1		1	2
ESCUELA DE RELACIONES LABORALES					
I.U. CRIMINOLOGÍA					
I. INV. OFTAL. RAMÓN CASTROVIEJO					
I. C. ESTUDIOS INTERNACIONALES		1			1
C. DOCUM. EUROPEA (DERECHO)				1	1
C. DOCUM. EUROPEA (ECONÓMICAS)		1			1
DPTO. DE ANÁLISIS Y PLANIFICACIÓN					
ARCHIVO					
FONDO HISTÓRICO (a)		2			2
SERVICIOS CENTRALES	1		2	2	5
TOTALES	12	59	45	16	132

a) Datos de la Estadística de 1997

ESTADÍSTICA BUC 1998	6. PERSONAL				
	6.3. OTROS				
	6.3.1. COL. INEM	6.3.2. BECARIOS	6.3.3. RETROCONVERSION	6.3.4. OTROS	TOTAL
BIBLIOTECA DE FACULTAD/ESCUELA/INSTITUTO/CENTRO					
F. BELLAS ARTES		2			2
F. CC. BIOLÓGICAS		3			3
F. CC. ECONÓMICAS Y EMPRESARIALES		5			5
F. CC. FÍSICAS	1	2			3
F. CC. GEOLÓGICAS	1	2			3
F. CC. INFORMACIÓN		4			4
F. CC. MATEMÁTICAS		4			4
F. CC. POLÍTICAS Y SOCIOLOGÍA		4			4
F. CC. QUÍMICAS		2			2
F. DERECHO		5	2		7
F. EDUCACIÓN		4			4
F. FARMACIA		3		1	4
F. FILOLOGÍA		15			15
F. FILOSOFÍA		2	2		4
F. GEOGRAFÍA E HISTORIA		13	1	1	15
F. MEDICINA		3	1		4
F. ODONTOLOGÍA		2		1	3
F. PSICOLOGÍA		3			3
F. VETERINARIA		2			2
E. S. INFORMÁTICA		1			1
E.U. BIBLIOTECONOMÍA Y DOCUMENTACIÓN					
E.U. ENFERMERÍA, FISIOTERAPIA Y PODOLOGÍA		3			3
E.U. ESTADÍSTICA		2			2
E.U. ESTUDIOS EMPRESARIALES		3			3
E.U. ÓPTICA		2			2
E.U. TRABAJO SOCIAL		2			2
ESCUELA DE RELACIONES LABORALES		1			1
I.U. CRIMINOLOGÍA		1			1
I. INV. OFTAL. RAMÓN CASTROVIEJO					
I. C. ESTUDIOS INTERNACIONALES					
C. DOCUM. EUROPEA (DERECHO)		1		1	2
C. DOCUM. EUROPEA (ECONÓMICAS)		1			1
DPTO. DE ANÁLISIS Y PLANIFICACIÓN					
ARCHIVO		1			1
FONDO HISTÓRICO (a)					
SERVICIOS CENTRALES	2	10			12
TOTALES	4	108	6	4	122

a) Datos de la Estadística de 1997

ESTADÍSTICA BUC 1998	6. PERSONAL			
	FUNCIONARIOS	LABORALES	OTROS	TOTAL
	6.1.	6.2.	6.3.	
BIBLIOTECA DE FACULTAD/ESCUELA/INSTITUTO/CENTRO	TOTAL	TOTAL	TOTAL	TOTAL
F. BELLAS ARTES	5	2	2	9
F. CC. BIOLÓGICAS	6	3	3	12
F. CC. ECONÓMICAS Y EMPRESARIALES	8	9	5	22
F. CC. FÍSICAS	6	1	3	10
F. CC. GEOLOGICAS	6	4	3	13
F. CC. INFORMACION	8	10	4	22
F. CC. MATEMÁTICAS	7	5	4	16
F. CC. POLÍTICAS Y SOCIOLOGIA	8	5	4	17
F. CC. QUÍMICAS	6	3	2	11
F. DERECHO	12	11	7	30
F. EDUCACION	6	8	4	18
F. FARMACIA	7	2	4	13
F. FILOLOGIA	17	14	15	46
F. FILOSOFIA	6	8	4	18
F. GEOGRAFIA E HISTORIA	16	12	15	43
F. MEDICINA	11	4	4	19
F. ODONTOLOGIA	2	3	3	8
F. PSICOLOGIA	7	6	3	16
F. VETERINARIA	6	4	2	12
E. S. INFORMÁTICA	1		1	2
E.U. BIBLIOTECONOMIA Y DOCUMENTACION	2	1		3
E.U. ENFERMERIA, FISIOTERAPIA Y PODOLOGIA	2	2	3	7
E.U. ESTADISTICA	3		2	5
E.U. ESTUDIOS EMPRESARIALES	3	1	3	7
E.U. OPTICA	1	2	2	5
E.U. TRABAJO SOCIAL	2	2	2	6
ESCUELA DE RELACIONES LABORALES	1		1	2
I.U. CRIMINOLOGIA	1		1	2
I. INV. OPTAL. RAMON CASTROVIEJO	1			1
I. C. ESTUDIOS INTERNACIONALES	1	1		2
C. DOCUM. EUROPEA (DERECHO)	2	1	2	5
C. DOCUM. EUROPEA (ECONÓMICAS)	2	1	1	4
DPTO. DE ANALISIS Y PLANIFICACIÓN				
ARCHIVO	2		1	3
FONDO HISTÓRICO (a)	4	2		6
SERVICIOS CENTRALES	23	5	12	40
TOTALES	201	132	122	455

a) Datos de la Estadística de 1997

ESTADÍSTICA BUC 1998	6. PERSONAL					
	6.4. CURSOS DE FORMACIÓN					
	6.4.1. N° DE CURSOS			6.4.2. N° DE ASISTENTES		
BIBLIOTECA DE FACULTAD/ESCUELA/INSTITUTO/CENTRO	6.4.1.1. BIBLIOTEC.	6.4.1.2. GENERALES	TOTAL	6.4.2.1. BTCARIOS.	6.4.2.2. NO BTCARIOS.	TOTAL
F. BELLAS ARTES	1		1	2		2
F. CC. BIOLÓGICAS	7	1	8	7		7
F. CC. ECONÓMICAS Y EMPRESARIALES	1	3	4	5	1	6
F. CC. FÍSICAS						
F. CC. GEOLÓGICAS						
F. CC. INFORMACIÓN		3	3	7		7
F. CC. MATEMÁTICAS	1	1	2	5		5
F. CC. POLÍTICAS Y SOCIOLOGÍA	3	6	9	36		36
F. CC. QUÍMICAS	9		9	6		6
F. DERECHO						
F. EDUCACIÓN	3	2	5	10		10
F. FARMACIA						
F. FILOLOGÍA	7	3	10	12	1	13
F. FILOSOFÍA						
F. GEOGRAFÍA E HISTORIA						
F. MEDICINA	3	2	5	10		10
F. ODONTOLÓGICA	1		1			
F. PSICOLOGÍA	2	9	11	2	9	11
F. VETERINARIA	5	3	8	5		5
E. S. INFORMÁTICA						
E.U. BIBLIOTECONOMÍA Y DOCUMENTACIÓN	5	1	6	2		2
E.U. ENFERMERÍA, FISIOTERAPIA Y PODOLOGÍA						
E.U. ESTADÍSTICA	2	1	3	3		3
E.U. ESTUDIOS EMPRESARIALES	2	1	3	6		6
E.U. ÓPTICA	3		3	3		3
E.U. TRABAJO SOCIAL	2	1	3	3		3
ESCUELA DE RELACIONES LABORALES						
I.U. CRIMINOLOGÍA						
I. INV. OFTAL. RAMÓN CASTROVIEJO						
I. C. ESTUDIOS INTERNACIONALES						
C. DOCUM. EUROPEA (DERECHO)						
C. DOCUM. EUROPEA (ECONÓMICAS)						
DPTO. DE ANÁLISIS Y PLANIFICACIÓN						
ARCHIVO						
FONDO HISTÓRICO (a)	1	2	3	1		1
SERVICIOS CENTRALES						
TOTALES	58	39	97	125	11	136

a) Datos de la Estadística de 1997

II. FONDOS BIBLIOGRÁFICOS

ESTADÍSTICA BUC 1998	7. FONDOS BIBLIOGRAFICOS Y ADQUISICIONES									
	BIBLIOTECA DE FACULTAD/ESCUELA/INSTITUTO/CENTRO	7.1. LIBROS (SIGLOS XIX-XX)							BAJAS	FONDO AÑO ACTUAL TOTAL
		7.1.1. FONDOS AÑO ANTERIOR	7.1.2. LIBROS INGRESADOS EN EL AÑO				TOTAL			
		7.1.2.1. COMPRA	7.1.2.2. DONATIVO	7.1.2.3. CENTRALIZACIÓN	7.1.2.4 CANJE					
F. BELLAS ARTES	21.491	1.221	580		1	1.802	2	23.291		
F. CC. BIOLÓGICAS	26.199	996	1.275		46	2.317	39	28.477		
F. CC. ECONÓMICAS Y EMPRESARIALES	107.036	2.580	1.270			3.850	632	110.254		
F. CC. FÍSICAS	23.778	1.415	199	39	3	1.656	74	25.360		
F. CC. GEOLÓGICAS	20.868	415	698		17	1.130	4	21.994		
F. CC. INFORMACION	57.767	2.527	706		44	3.277		61.044		
F. CC. MATEMÁTICAS	49.418	1.442	12		20	1.474		50.892		
F. CC. POLÍTICAS Y SOCIOLOGÍA	128.010	3.252	912	531		4.695	231	132.474		
F. CC. QUÍMICAS	23.246	803	245		60	1.108		24.354		
F. DERECHO	393.371	7.718	842		92	8.652	313	401.710		
F. EDUCACION	149.829	3.188	673		98	3.959	20.879	132.909		
F. FARMACIA	52.528	1.515	886	618	9	3.028		55.556		
F. FILOLOGÍA	367.491	15.130	2.973	754	663	19.520	13	386.998		
F. FILOSOFÍA	75.031	2.626	310	456	211	3.603	85	78.549		
F. GEOGRAFÍA E HISTORIA	215.262	7.880	13.626	1.356	945	23.807	6	239.063		
F. MEDICINA	178.551	1.750	1.591	1.998	71	5.410	9	183.952		
F. ODONTOLOGÍA	7.201	346	803			1.149		8.350		
F. PSICOLOGÍA	52.039	2.693	3.100	2.041		7.834	228	59.645		
F. VETERINARIA	35.408	521	379			900	368	35.940		
E. S. INFORMÁTICA	1.752	643	206		1	850		2.602		
E.U. BIBLIOTECONOMÍA Y DOCUMENTACIÓN	2.969	525	81			606	12	3.563		
E.U. ENFERMERÍA, FISIOTERAPIA Y PODOLOGÍA	7.389							7.389		
E.U. ESTADÍSTICA	5.530	452	418			870	51	6.349		
E.U. ESTUDIOS EMPRESARIALES	19.237	680	108			788	2.695	17.330		
E.U. ÓPTICA	3.552	340	205			545	20	4.077		
E.U. TRABAJO SOCIAL	12.635	1.109	154		19	1.282		13.917		
ESCUELA DE RELACIONES LABORALES	6.900	160	140			300		7.200		
I.U. CRIMINOLOGÍA	9.160	136	31			167	1.587	7.740		
I. INV. OPTAL. RAMÓN CASTROVIEJO	955	13				13		968		
I. C. ESTUDIOS INTERNACIONALES		76	146	436		658		658		
C. DOCUM. EUROPEA (DERECHO)	4.686	113	393			506		5.192		
C. DOCUM. EUROPEA (ECONÓMICAS)	5.391		849			849		6.240		
DPTO. DE ANÁLISIS Y PLANIFICACIÓN	2.620							2.620		
ARCHIVO	31.120			790		790		31.910		
FONDO HISTÓRICO (a)	5.442	156	4.150	16		4.322		9.764		
SERVICIOS CENTRALES	3.282	226	217		14	457		3.739		
TOTALES	2.107.144	62.647	38.178	9.035	2.314	112.174	27.248	2.192.070		

a) Datos de la Estadística de 1997

ESTADÍSTICA BUC 1998	7. FONDOS BIBLIOGRAFICOS Y ADQUISICIONES							
	7.2. MATERIAL NO LIBRARIO							
	BIBLIOTECA DE FACULTAD/ESCUELA/INSTITUTO/CENTRO	7.2.1. VIDEOS (títulos)				7.2.2. MICROFORMAS (títulos)		
7.2.1.1. FIN AÑO ANTERIOR		7.2.1.2. ADQUISICIONES	7.2.1.3. BAJAS	7.2.1.4. FIN AÑO ACTUAL	7.2.2.1. FIN AÑO ANTERIOR	7.2.2.2. ADQUISICIONES	7.2.2.3. BAJAS	7.2.2.4. FIN AÑO ACTUAL
F. BELLAS ARTES	215	18		233	15	19		34
F. CC. BIOLÓGICAS	25		7	18	447	109		556
F. CC. ECONÓMICAS Y EMPRESARIALES	249	10		259	5			5
F. CC. FÍSICAS	12	54		66	195			195
F. CC. GEOLÓGICAS	83			83	109	20		129
F. CC. INFORMACION	(b) 190	20		210	207	115		322
F. CC. MATEMÁTICAS	10	14		24	183	10		193
F. CC. POLÍTICAS Y SOCIOLOGÍA	23	29		52	110			110
F. CC. QUÍMICAS	18			18	41			41
F. DERECHO					3			3
F. EDUCACION	15			15	28			28
F. FARMACIA	3			3	105	1		106
F. FILOLOGÍA	565	21		586	587	66		653
F. FILOSOFÍA	15	2		17	102	6		108
F. GEOGRAFÍA E HISTORIA	626	229		855	969	82		1.051
F. MEDICINA	39	37		76				
F. ODONTOLOGÍA	55	9		64	30			30
F. PSICOLOGÍA	292	16	10	298	281	29		310
F. VETERINARIA	38			38	127	23		150
E. S. INFORMÁTICA		26		26				
E.U. BIBLIOTECONOMÍA Y DOCUMENTACIÓN	5	3		8				
E.U. ENFERMERÍA, FISIOTERAPIA Y PODOLOGÍA	70			70				
E.U. ESTADÍSTICA	53	13	2	64				
E.U. ESTUDIOS EMPRESARIALES	20	1		21				
E.U. ÓPTICA	54	25	1	78				
E.U. TRABAJO SOCIAL	126	21		147	1			1
ESCUELA DE RELACIONES LABORALES	18	5	3	20				
I.U. CRIMINOLOGÍA								
I. INV. OFTAL. RAMON CASTROVIEJO	4			4				
I. C. ESTUDIOS INTERNACIONALES								
C. DOCUM. EUROPEA (DERECHO)	41			41	4			4
C. DOCUM. EUROPEA (ECONÓMICAS)					4			4
DPTO. DE ANÁLISIS Y PLANIFICACIÓN ARCHIVO								
FONDO HISTÓRICO (a)					158			158
SERVICIOS CENTRALES								
TOTALES	2.864	553	23	3.394	3.711	480		4.191

a) Datos de la Estadística de 1997

b) En la Estadística de 1997 figuraba, por error, 713 títulos

ESTADÍSTICA BUC 1998	7. FONDOS BIBLIOGRAFICOS Y ADQUISICIONES							
	7.2. MATERIAL NO LIBRARIO							
	BIBLIOTECA DE FACULTAD/ESCUELA/INSTITUTO/CENTRO	7.2.3. DISQUETES (títulos)			7.2.4. CD-ROMs (títulos)			
7.2.3.1. FIN AÑO ANTERIOR		7.2.3.2. ADQUISICIONES	7.2.3.3. BAJAS	7.2.3.4. FIN AÑO ACTUAL	7.2.4.1. FIN AÑO ANTERIOR	7.2.4.2. ADQUISICIONES	7.2.4.3. BAJAS	7.2.4.4. FIN AÑO ACTUAL
F. BELLAS ARTES	18		8	10	19	33		52
F. CC. BIOLÓGICAS	5			5	5	1		6
F. CC. ECONÓMICAS Y EMPRESARIALES	350	16		366	36	24		60
F. CC. FÍSICAS	129			129	2		1	1
F. CC. GEOLÓGICAS	10	16		26	12			12
F. CC. INFORMACIÓN	77	4		81	130	77		207
F. CC. MATEMÁTICAS	221	22		243	14	13		27
F. CC. POLÍTICAS Y SOCIOLOGÍA	52	71	41	82	18	47		65
F. CC. QUÍMICAS	24	23		47	1	14		15
F. DERECHO					7	1		8
F. EDUCACIÓN					45			45
F. FARMACIA	10			10	9	2		11
F. FILOLOGÍA	69	14		83	21	32		53
F. FILOSOFÍA	2	7		9	9	11		20
F. GEOGRAFÍA E HISTORIA	77	7		84	56	2		58
F. MEDICINA	5			5	8	13		21
F. ODONTOLOGÍA		6		6	3	18		21
F. PSICOLOGÍA	57	10		67	8	13		21
F. VETERINARIA	2	1	1	2	8	3		11
E. S. INFORMÁTICA						17		17
E.U. BIBLIOTECONOMÍA Y DOCUMENTACIÓN	36	10		46	19	17		36
E.U. ENFERMERÍA, FISIOTERAPIA Y PODOLOGÍA					10			10
E.U. ESTADÍSTICA	153	63		216	19	17	1	35
E.U. ESTUDIOS EMPRESARIALES	50	10		60	25	5		30
E.U. ÓPTICA	13			13	4	13		17
E.U. TRABAJO SOCIAL	8	7		15	9	9		18
ESCUELA DE RELACIONES LABORALES	20		10	10	18	2		20
I.U. CRIMINOLOGÍA								
I. INV. OFTAL. RAMON CASTROVIEJO					5			5
I. C. ESTUDIOS INTERNACIONALES								
C. DOCUM. EUROPEA (DERECHO)					2			2
C. DOCUM. EUROPEA (ECONÓMICAS)					3			3
DPTO. DE ANÁLISIS Y PLANIFICACIÓN								
ARCHIVO								
FONDO HISTÓRICO (a)	1			1				
SERVICIOS CENTRALES					10	8	3	15
TOTALES	1.389	287	60	1.616	535	392	5	922

a) Datos de la Estadística de 1997

ESTADÍSTICA BUC 1998	7. FONDOS BIBLIOGRAFICOS Y ADQUISICIONES							
	7.2. MATERIAL NO LIBRARIO							
	BIBLIOTECA DE FACULTAD/ESCUELA/INSTITUTO/CENTRO	7.2.5. MATERIAL FONOGRAFICO				7.2.6. MAPAS		
7.2.5.1. FIN AÑO ANTERIOR		7.2.5.2. ADQUISICIONES	7.2.5.3. BAJAS	7.2.5.4. FIN AÑO ACTUAL	7.2.6.1. FIN AÑO ANTERIOR	7.2.6.2. ADQUISICIONES	7.2.6.3. BAJAS	7.2.6.4. FIN AÑO ACTUAL
F. BELLAS ARTES	14		1	13				
F. CC. BIOLÓGICAS					224	69		293
F. CC. ECONÓMICAS Y EMPRESARIALES	20			20				
F. CC. FÍSICAS								
F. CC. GEOLÓGICAS	2			2	4.316	53		4.369
F. CC. INFORMACION		18		18				
F. CC. MATEMÁTICAS								
F. CC. POLÍTICAS Y SOCIOLOGIA	1			1	5			5
F. CC. QUÍMICAS								
F. DERECHO								
F. EDUCACION								
F. FARMACIA								
F. FILOLOGIA	220	141		361	120	7		127
F. FILOSOFIA								
F. GEOGRAFIA E HISTORIA	2.411	841		3.252	2.839	7.022		9.861
F. MEDICINA								
F. ODONTOLOGIA					1			1
F. PSICOLOGIA	9	24		33				
F. VETERINARIA					806			806
E. S. INFORMÁTICA								
E.U. BIBLIOTECONOMIA Y DOCUMENTACION	40			40				
E.U. ENFERMERIA, FISIOTERAPIA Y PODOLOGIA								
E.U. ESTADISTICA	32	12		44				
E.U. ESTUDIOS EMPRESARIALES	74	6		80				
E.U. OPTICA	67			67				
E.U. TRABAJO SOCIAL								
ESCUELA DE RELACIONES LABORALES	3			3				
I.U. CRIMINOLOGIA								
I. INV. OFTAL. RAMON CASTROVIEJO								
I. C. ESTUDIOS INTERNACIONALES								
C. DOCUM. EUROPEA (DERECHO)	17			17				
C. DOCUM. EUROPEA (ECONÓMICAS)								
DPTO. DE ANALISIS Y PLANIFICACIÓN								
ARCHIVO								
FONDO HISTÓRICO (a)								
SERVICIOS CENTRALES								
TOTALES	2.910	1.042	1	3.951	8.311	7.151		15.462

a) Datos de la Estadística de 1997

ESTADÍSTICA BUC 1998	7. FONDOS BIBLIOGRÁFICOS Y ADQUISICIONES								
	7.2. MATERIAL NO LIBRARIO								
	BIBLIOTECA DE FACULTAD/ESCUELA/INSTITUTO/CENTRO	7.2.7. FOTOGRAFÍAS Y DIAPOSITIVAS				7.2.8. OTROS (especificúese)			
		7.2.7.1.	7.2.7.2.	7.2.7.3.	7.2.7.4.	7.2.8.1.	7.2.8.2.	7.2.8.3.	7.2.8.4.
FIN AÑO ANTERIOR	ADQUISICIONES	BAJAS	FIN AÑO ACTUAL	FIN AÑO ANTERIOR	ADQUISICIONES	BAJAS	FIN AÑO ACTUAL		
F. BELLAS ARTES									
F. CC. BIOLÓGICAS									
F. CC. ECONÓMICAS Y EMPRESARIALES									
F. CC. FÍSICAS									
F. CC. GEOLÓGICAS	5			5					
F. CC. INFORMACIÓN									
F. CC. MATEMÁTICAS									
F. CC. POLÍTICAS Y SOCIOLOGÍA									
F. CC. QUÍMICAS									
F. DERECHO									
F. EDUCACIÓN									
F. FARMACIA									
F. FILOLOGÍA	6.000	33		6.033					
F. FILOSOFÍA									
F. GEOGRAFÍA E HISTORIA	10.000			10.000		883	(b)	883	
F. MEDICINA									
F. ODONTOLOGÍA									
F. PSICOLOGÍA					1.936	150	42 (c)	2.044	
F. VETERINARIA									
E. S. INFORMÁTICA									
E.U. BIBLIOTECONOMÍA Y DOCUMENTACIÓN									
E.U. ENFERMERÍA, FISIOTERAPIA Y PODOLOGÍA									
E.U. ESTADÍSTICA									
E.U. ESTUDIOS EMPRESARIALES									
E.U. ÓPTICA	7.589	259		7.848					
E.U. TRABAJO SOCIAL									
ESCUELA DE RELACIONES LABORALES									
I.U. CRIMINOLOGÍA									
I. INV. OFTAL. RAMÓN CASTROVIEJO									
I. C. ESTUDIOS INTERNACIONALES									
C. DOCUM. EUROPEA (DERECHO)									
C. DOCUM. EUROPEA (ECONÓMICAS)						11.561		11.561	
DPTO. DE ANÁLISIS Y PLANIFICACIÓN									
ARCHIVO									
FONDO HISTÓRICO (a)	175			175					
SERVICIOS CENTRALES									
TOTALES	23.769	292		24.061	1.936	12.594	42	14.488	

a) Datos de la Estadística de 1997

b) Partituras

c) test

ESTADÍSTICA BUC 1998	8. PROCESO TÉCNICO					
	8.1. LIBROS (SIGLOS XIX-XX)					
	BIBLIOTECA DE FACULTAD/ESCUELA/INSTITUTO/CENTRO	8.1.1. OBRAS CATALOGADAS EN EL AÑO			8.1.2.	PROCESO
		8.1.1.1.	8.1.1.2.	TOTAL	O. RECATOLOGADAS EN EL AÑO	TÉCNICO
	R. MANUALES	R. MARC		TOTAL R. MARC	TOTAL	
F. BELLAS ARTES		897	897	12	909	
F. CC. BIOLÓGICAS		1.011	1.011	15	1.026	
F. CC. ECONÓMICAS Y EMPRESARIALES		2.189	2.189	18	2.207	
F. CC. FÍSICAS	1.802	382	2.184	1	2.185	
F. CC. GEOLÓGICAS		793	793	13	806	
F. CC. INFORMACIÓN		972	972	6	978	
F. CC. MATEMÁTICAS		303	303	29	332	
F. CC. POLÍTICAS Y SOCIOLOGÍA		2.025	2.025	475	2.500	
F. CC. QUÍMICAS		541	541	12	553	
F. DERECHO		7.203	7.203	3.257	10.460	
F. EDUCACIÓN		5.927	5.927	4.255	10.182	
F. FARMACIA		1.749	1.749	218	1.967	
F. FILOLOGÍA	1.028	12.434	13.462	3.982	17.444	
F. FILOSOFÍA		6.171	6.171	4.159	10.330	
F. GEOGRAFÍA E HISTORIA		6.910	6.910	867	7.777	
F. MEDICINA		5.439	5.439	4.164	9.603	
F. ODONTOLOGÍA		463	463		463	
F. PSICOLOGÍA		1.141	1.141	341	1.482	
F. VETERINARIA		1.231	1.231	892	2.123	
E. S. INFORMÁTICA		449	449		449	
E.U. BIBLIOTECONOMÍA Y DOCUMENTACIÓN		234	234		234	
E.U. ENFERMERÍA, FISIOTERAPIA Y PODOLOGÍA		362	362	1	363	
E.U. ESTADÍSTICA		170	170		170	
E.U. ESTUDIOS EMPRESARIALES		306	306	96	402	
E.U. ÓPTICA		169	169	7	176	
E.U. TRABAJO SOCIAL		205	205		205	
ESCUELA DE RELACIONES LABORALES	300		300		300	
I.U. CRIMINOLOGÍA		19	19		19	
I. INV. OFTAL. RAMÓN CASTROVIEJO						
I. C. ESTUDIOS INTERNACIONALES		103	103		103	
C. DOCUM. EUROPEA (DERECHO)	3.568		3.568		3.568	
C. DOCUM. EUROPEA (ECONÓMICAS)	11.554		11.554		11.554	
DPTO. DE ANÁLISIS Y PLANIFICACIÓN						
ARCHIVO	790	4.504	5.294	4.440	9.734	
FONDO HISTÓRICO		2.172	2.172	764	2.936	
SERVICIOS CENTRALES		237	237	126	363	
TOTALES	19.042	66.711	85.753	28.150	113.903	

ESTADÍSTICA BUC 1998	8. PROCESO TECNICO											
	8.2. MATERIAL NO LIBRARIO											
	8.2.1.											
	OBRAS CATALOGADAS EN EL AÑO											
BIBLIOTECA DE FACULTAD/ESCUELA/INSTITUTO/CENTRO	8.2.1.1.	8.2.1.2. R. MARC									TOTAL	TOTAL
	R. MANUALES	VIDEOS	MICROFORMAS	ARC. ORDE.	GRAB. SON.	MAPAS	FOTOS. Y DIAP.	MÚSICA	OTROS			
F. BELLAS ARTES		150	18	7					6	181	181	
F. CC. BIOLÓGICAS			72			34			3	109	109	
F. CC. ECONÓMICAS Y EMPRESARIALES		4	20						159	183	183	
F. CC. FÍSICAS			127	6					42	175	175	
F. CC. GEOLÓGICAS		1	16	22		54			44	137	137	
F. CC. INFORMACIÓN		1	1	33					14	49	49	
F. CC. MATEMÁTICAS									311	311	311	
F. CC. POLÍTICAS Y SOCIOLOGÍA		5		6					179	190	190	
F. CC. QUÍMICAS				1					16	17	17	
F. DERECHO									590	590	590	
F. EDUCACIÓN		1	185			2			258	446	446	
F. FARMACIA			18	3				1	40	62	62	
F. FILOLOGÍA		43	82	18		16	3		4	1.194	1.360	
F. FILOSOFÍA				2					34	36	36	
F. GEOGRAFÍA E HISTORIA		315	77	46		1.442	530		1.272	250	3.932	
F. MEDICINA		23	169	18				1	1.625	1.836	1.836	
F. ODONTOLOGÍA		9		1					6	16	16	
F. PSICOLOGÍA		26		7		24		6	120	183	183	
F. VETERINARIA		28		1		1			81	111	111	
E. S. INFORMÁTICA									8	8	8	
E.U. BIBLIOTECONOMÍA Y DOCUMENTACIÓN									4	4	4	
E.U. ENFERMERÍA, FISIOTERAPIA Y PODOLOGÍA		4							4	8	8	
E.U. ESTADÍSTICA		15							1	16	16	
E.U. ESTUDIOS EMPRESARIALES									21	21	21	
E.U. ÓPTICA		37		4					9	50	50	
E.U. TRABAJO SOCIAL		2							64	66	66	
ESCUELA DE RELACIONES LABORALES												
I.U. CRIMINOLOGÍA									114	114	114	
I. INV. OFTAL. RAMÓN CASTROVIEJO									3	3	3	
I. C. ESTUDIOS INTERNACIONALES									64	64	64	
C. DOCUM. EUROPEA (DERECHO)												
C. DOCUM. EUROPEA (ECONÓMICAS)												
DPTO. DE ANÁLISIS Y PLANIFICACIÓN												
ARCHIVO									9	9	9	
FONDO HISTÓRICO			12			2		2	1	22	39	
SERVICIOS CENTRALES									13	13	13	
TOTALES			664	797	175	1.482	626	10	1.277	5.308	10.339	

ESTADÍSTICA BUC 1998	8. PROCESO TÉCNICO									
	8.2. MATERIAL NO LIBRARIO									
	8.2.2. OBRAS RECATALOGAS EN EL AÑO									
	8.2.2.1. R. MARC									
BIBLIOTECA DE FACULTAD/ESCUELA/INSTITUTO/CENTRO	VIDEOS	MICROFORMAS	ARC. ORDE.	GRAB. SON.	MAPAS	FOTOS. Y DIAP.	MÚSICA	OTROS	TOTAL	TOTAL
F. BELLAS ARTES	21								21	202
F. CC. BIOLÓGICAS										109
F. CC. ECONÓMICAS Y EMPRESARIALES								2	2	185
F. CC. FÍSICAS										175
F. CC. GEOLÓGICAS					15			1	16	153
F. CC. INFORMACIÓN								1	1	50
F. CC. MATEMÁTICAS								2	2	313
F. CC. POLÍTICAS Y SOCIOLOGÍA								20	20	210
F. CC. QUÍMICAS										17
F. DERECHO								18	18	608
F. EDUCACIÓN		1						67	68	514
F. FARMACIA								3	3	65
F. FILOLOGÍA	16				3			1	239	259
F. FILOSOFÍA									11	11
F. GEOGRAFÍA E HISTORIA	133	5		614	23		698	2	1.475	5.407
F. MEDICINA		20						23	43	1.879
F. ODONTOLOGÍA										16
F. PSICOLOGÍA				1			3		92	279
F. VETERINARIA								53	53	164
E. S. INFORMÁTICA										8
E.U. BIBLIOTECONOMÍA Y DOCUMENTACIÓN										4
E.U. ENFERMERÍA, FISIOTERAPIA Y PODOLOGÍA										8
E.U. ESTADÍSTICA										16
E.U. ESTUDIOS EMPRESARIALES								4	4	25
E.U. ÓPTICA										50
E.U. TRABAJO SOCIAL										66
ESCUELA DE RELACIONES LABORALES										
I.U. CRIMINOLOGÍA										114
I. INV. OFTAL. RAMÓN CASTROVIEJO										3
I. C. ESTUDIOS INTERNACIONALES										64
C. DOCUM. EUROPEA (DERECHO)										
C. DOCUM. EUROPEA (ECONÓMICAS)										
DPTO. DE ANÁLISIS Y PLANIFICACIÓN										
ARCHIVO								9	9	18
FONDO HISTÓRICO		2						3	5	44
SERVICIOS CENTRALES								2	2	15
TOTALES	170	28		615	41	3	699	552	2.108	12.447

ESTADÍSTICA BUC 1998	8. PROCESO TÉCNICO				
	8.3. REGISTROS BIBLIOGRÁFICOS INFORMATIZADOS: LIBROS Y MATERIAL NO LIBRARIO (S. XIX-XX)				
	BIBLIOTECA DE FACULTAD/ESCUELA/INSTITUTO/CENTRO	VOLÚMENES (EJEMPLARES)		TÍTULOS (MARC)	
		8.3.1.		8.3.2.	
	INCREMENTO 1998	TOTAL	INCREMENTO 1998	TOTAL	
F. BELLAS ARTES	2.066	18.427	1.111	10.135	
F. CC. BIOLÓGICAS	2.144	27.059	1.135	14.203	
F. CC. ECONÓMICAS Y EMPRESARIALES	5.173	91.712	2.392	52.822	
F. CC. FÍSICAS	1.579	16.649	558	8.473	
F. CC. GEOLÓGICAS	1.796	39.739	959	19.971	
F. CC. INFORMACIÓN	3.392	57.554	1.028	29.195	
F. CC. MATEMÁTICAS	1.987	48.997	645	25.223	
F. CC. POLÍTICAS Y SOCIOLOGÍA	7.835	75.035	2.710	32.834	
F. CC. QUÍMICAS	1.750	19.420	570	10.867	
F. DERECHO	22.497	94.379	11.068	40.884	
F. EDUCACIÓN	16.755	62.529	10.696	22.093	
F. FARMACIA	3.822	32.190	2.032	15.570	
F. FILOLOGÍA	28.746	165.001	18.035	100.954	
F. FILOSOFÍA	12.229	63.060	10.377	26.695	
F. GEOGRAFÍA E HISTORIA	21.249	230.153	13.184	124.215	
F. MEDICINA	11.908	56.615	11.482	31.472	
F. ODONTOLOGÍA	1.505	9.270	479	4.414	
F. PSICOLOGÍA	2.988	39.638	1.761	21.700	
F. VETERINARIA	3.695	25.184	2.287	14.223	
E. S. INFORMÁTICA	657	780	457	542	
E.U. BIBLIOTECONOMÍA Y DOCUMENTACIÓN	617	4.114	238	1.723	
E.U. ENFERMERÍA, FISIOTERAPIA Y PODOLOGÍA	802	9.145	371	4.216	
E.U. ESTADÍSTICA	667	6.249	186	1.523	
E.U. ESTUDIOS EMPRESARIALES	701	13.907	427	4.907	
E.U. ÓPTICA	687	4.314	226	1.620	
E.U. TRABAJO SOCIAL	1.126	13.664	271	3.518	
ESCUELA DE RELACIONES LABORALES					
I.U. CRIMINOLOGÍA	221	8.165	133	5.944	
I. INV. OFTAL. RAMON CASTROVIEJO		260	3	153	
I. C. ESTUDIOS INTERNACIONALES	416	416	167	223	
C. DOCUM. EUROPEA (DERECHO)					
C. DOCUM. EUROPEA (ECONÓMICAS)					
DPTO. DE ANÁLISIS Y PLANIFICACIÓN					
ARCHIVO	8.795	25.537	8.962	19.476	
FONDO HISTÓRICO	5.181	5.235	2.980	2.234	
SERVICIOS CENTRALES	945	3.998	378	1.352	
TOTALES	173.931	1.268.395	107.308	653.374	

ESTADÍSTICA BUC 1998	8. PROCESO TÉCNICO			
	8.4. LIBROS Y MATERIAL NO LIBRARIO REGISTRADOS			
	BIBLIOTECA DE FACULTAD/ESCUELA/INSTITUTO/CENTRO	8.4.1. ÚNICA SECUENCIA		
8.4.1.1. Último registro 1997		8.4.1.2. Último registro 1998	8.4.1.3. Obra reg. 1998	Obras registradas 1998
F. BELLAS ARTES	20.995	22.707	1.712	
F. CC. BIOLÓGICAS				2.317
F. CC. ECONÓMICAS Y EMPRESARIALES	45.800	49.650	3.850	2.426
F. CC. FÍSICAS	23.777	25.433	1.656	
F. CC. GEOLÓGICAS				1.219
F. CC. INFORMACIÓN				3.559
F. CC. MATEMÁTICAS	49.418	50.892	1.474	
F. CC. POLÍTICAS Y SOCIOLOGÍA				4.695
F. CC. QUÍMICAS	23.246	24.354	1.108	
F. DERECHO	126.693	135.345	8.652	
F. EDUCACIÓN				
F. FARMACIA	21.033	23.442	2.409	
F. FILOLOGÍA				15.951
F. FILOSOFÍA	47.114	50.717	3.603	
F. GEOGRAFÍA E HISTORIA				22.754
F. MEDICINA				5.497
F. ODONTOLOGÍA				
F. PSICOLOGÍA	29.650	31.786	2.134	
F. VETERINARIA				923
E. S. INFORMÁTICA				
E.U. BIBLIOTECONOMÍA Y DOCUMENTACIÓN	3.102	3.708	606	
E.U. ENFERMERÍA, FISIOTERAPIA Y PODOLOGÍA				
E.U. ESTADÍSTICA				558
E.U. ESTUDIOS EMPRESARIALES				
E.U. ÓPTICA				588
E.U. TRABAJO SOCIAL	13.042	14.387	1.345	
ESCUELA DE RELACIONES LABORALES	6.900	7.200	300	
I.U. CRIMINOLOGÍA				
I. INV. OFTAL. RAMÓN CASTROVIEJO				
I. C. ESTUDIOS INTERNACIONALES			658	
C. DOCUM. EUROPEA (DERECHO)				
C. DOCUM. EUROPEA (ECONÓMICAS)				
DPTO. DE ANÁLISIS Y PLANIFICACIÓN				
ARCHIVO	21.958	22.748	790	
FONDO HISTÓRICO				
SERVICIOS CENTRALES	1.577	2.034	457	
TOTALES			30.754	60.487

ESTADÍSTICA BUC 1998	8. PROCESO TECNICO					
	8.5. OBRAS PENDIENTES DE CATALOGAR					
	BIBLIOTECA DE FACULTAD/ESCUELA/INSTITUTO/CENTRO	8.5.1. OBRAS EN LA BIBLIOTECA			8.5.2. OBRAS DEPARTAMENTO	8.5.1. + 8.5.2. TOTAL
		8.5.1.1. ADQUISICIONES	8.5.1.2. DON. CENTR. CANJ.	TOTAL	Nº	TOTAL
F. BELLAS ARTES	30	1.300	1.330		1.330	
F. CC. BIOLÓGICAS				30.000	30.000	
F. CC. ECONÓMICAS Y EMPRESARIALES		12.000	12.000		12.000	
F. CC. FÍSICAS						
F. CC. GEOLÓGICAS		1.800	1.800		1.800	
F. CC. INFORMACION				7.000	7.000	
F. CC. MATEMÁTICAS		700	700		700	
F. CC. POLÍTICAS Y SOCIOLOGÍA		22.918	22.918		22.918	
F. CC. QUÍMICAS						
F. DERECHO		38.000	38.000	18.000	56.000	
F. EDUCACION						
F. FARMACIA		11.500	11.500	14.000	25.500	
F. FILOLOGÍA	1.150	122.261	123.411	6.500	129.911	
F. FILOSOFÍA	203	12.500	12.703		12.703	
F. GEOGRAFÍA E HISTORIA	1.000	17.000	18.000		18.000	
F. MEDICINA		20.000	20.000	10.000	30.000	
F. ODONTOLOGÍA				1.200	1.200	
F. PSICOLOGÍA	107	15.275	15.382		15.382	
F. VETERINARIA			8.804	3.200	12.004	
E. S. INFORMÁTICA						
E. U. BIBLIOTECONOMÍA Y DOCUMENTACION						
E. U. ENFERMERÍA, FISIOTERAPIA Y PODOLOGÍA						
E. U. ESTADÍSTICA		50	50		50	
E. U. ESTUDIOS EMPRESARIALES						
E. U. ÓPTICA						
E. U. TRABAJO SOCIAL	200	1.000	1.200		1.200	
ESCUELA DE RELACIONES LABORALES						
I. U. CRIMINOLOGÍA						
I. INV. OFTAL. RAMON CASTROVIEJO						
I. C. ESTUDIOS INTERNACIONALES						
C. DOCUM. EUROPEA (DERECHO)						
C. DOCUM. EUROPEA (ECONÓMICAS)						
DPTO. DE ANÁLISIS Y PLANIFICACIÓN						
ARCHIVO						
FONDO HISTÓRICO						
SERVICIOS CENTRALES		300	300		300	
TOTALES	2.690	276.604	288.098	89.900	377.998	

ESTADÍSTICA BUC 1998	9. HEMEROTECA					
	BIBLIOTECA DE FACULTAD/ESCUELA/INSTITUTO/CENTRO	9.1. PUBLICACIONES PERIÓDICAS				9.1.3. COLECCIONES MUERTAS TITULOS
		9.1.1. REV.TITUL TOTALES	9.1.2. TITULOS EN CURSO EN EL AÑO			
		9.1.2.1. COMPRA	9.1.2.2. DONATIVO	9.1.2.3. CANJE *	TOTAL	
F. BELLAS ARTES	238	52	24	5	81	157
F. CC. BIOLÓGICAS	2.235	186	48	489	723	1.512
F. CC. ECONÓMICAS Y EMPRESARIALES	2.308	1.045	185	18	1.248	1.060
F. CC. FÍSICAS	1.447	76		80	156	1.291
F. CC. GEOLOGICAS	4.744	98	111	1.089	1.298	3.446
F. CC. INFORMACION	1.754	258	275	103	636	1.118
F. CC. MATEMÁTICAS	773	223	2	136	361	412
F. CC. POLÍTICAS Y SOCIOLOGIA	1.760	569	107	77	753	1.007
F. CC. QUÍMICAS	834	102	64	14	180	654
F. DERECHO	2.879	820	161	168	1.149	1.730
F. EDUCACION	1.310	286	40	69	395	915
F. FARMACIA	3.118	290	160	490	940	2.178
F. FILOLOGIA	4.392	1.081	451	713	2.245	2.147
F. FILOSOFIA	752	75	242	104	421	331
F. GEOGRAFIA E HISTORIA	2.672	419	220	1.043	1.682	990
F. MEDICINA	3.924	834	113	42	989	2.935
F. ODONTOLOGIA	630	74	106	1	181	449
F. PSICOLOGIA	687	164	52	13	229	458
F. VETERINARIA	1.688	190	81	16	287	1.401
E. S. INFORMÁTICA	75	75			75	
E.U. BIBLIOTECÓNOMIA Y DOCUMENTACION	64	17	7	24	48	16
E.U. ENFERMERIA, FISIOTERAPIA Y PODOLOGIA	142	43	43		86	56
E.U. ESTADISTICA	84	35	14	2	51	33
E.U. ESTUDIOS EMPRESARIALES	291	148	23	10	181	110
E.U. OPTICA	117	21	34		55	62
E.U. TRABAJO SOCIAL	262	39	25	41	105	157
ESCUELA DE RELACIONES LABORALES	226	18	80	89	187	39
I.U. CRIMINOLOGIA	144	31	17		48	96
I. INV. OFTAL. RAMON CASTROVIEJO	250		7		7	243
I. C. ESTUDIOS INTERNACIONALES	64	14	14	36	64	6
C. DOCUM. EUROPEA (DERECHO)	230	20	118		138	92
C. DOCUM. EUROPEA (ECONOMICAS)	108	5	103		108	
OPTO. DE ANALISIS Y PLANIFICACIÓN ARCHIVO						
FONDO HISTÓRICO (a)	13			5	5	8
SERVICIOS CENTRALES	367	15	80	10	105	262
TOTALES	40.582	7.323	3.007	4.887	15.217	25.371

a) Datos de la Estadística de 1997

ESTADÍSTICA BUC 1998	9. HEMEROTECA					
	BIBLIOTECA DE FACULTAD/ESCUELA/INSTITUTO/CENTRO	9.2. PRESUPUESTO INVERTIDO PTAS.	9.3. PROCESO TÉCNICO			TOTAL
			9.3.1. TÍTULOS CATALOGADOS EN EL AÑO		9.3.2. TÍT. RECATALOG. AÑO	
			9.3.1.1. R. MANUALES	9.3.1.2. R. MARC	9.3.2.1 TOTAL R. MARC	
F. BELLAS ARTES	634.408		12	12		13
F. CC. BIOLÓGICAS	6.089.070		15	15		15
F. CC. ECONÓMICAS Y EMPRESARIALES	21.611.633		105	105		105
F. CC. FÍSICAS	17.399.107		25	25		25
F. CC. GEOLÓGICAS	9.538.196	172	262	434		434
F. CC. INFORMACIÓN	6.316.345		228	228		228
F. CC. MATEMÁTICAS	26.895.948		4	4	1	5
F. CC. POLÍTICAS Y SOCIOLOGÍA	12.286.594		90	90	4	94
F. CC. QUÍMICAS	18.000.000		65	65	1	66
F. DERECHO	25.392.577		144	144		144
F. EDUCACIÓN	8.190.178		111	111	4	115
F. FARMACIA	4.879.987		50	50	4	54
F. FILOLOGÍA	8.800.185		199	199	9	208
F. FILOSOFÍA	1.787.987		14	14		14
F. GEOGRAFÍA E HISTORIA	9.867.682		214	214	5	219
F. MEDICINA	16.308.544		161	161	1	162
F. ODONTOLOGÍA	968.555		119	119		119
F. PSICOLOGÍA	9.841.613		21	21		21
F. VETERINARIA	8.712.204		39	39	5	44
E. S. INFORMÁTICA	2.514.498		4	4		4
E.U. BIBLIOTECONOMÍA Y DOCUMENTACIÓN	950.550		14	14		14
E.U. ENFERMERÍA, FISIOTERAPIA Y PODOLOGÍA	937.041		16	16		16
E.U. ESTADÍSTICA	555.605		18	18		18
E.U. ESTUDIOS EMPRESARIALES	2.319.702		14	14		14
E.U. ÓPTICA	1.391.673		10	10		10
E.U. TRABAJO SOCIAL	644.419		20	20		20
ESCUELA DE RELACIONES LABORALES	317.982	6		6		6
I.U. CRIMINOLOGÍA						
I. INV. OPTAL. RAMON CASTROVIEJO						
I. C. ESTUDIOS INTERNACIONALES	322.226	658	16	674		674
C. DOCUM. EUROPEA (DERECHO)	511.319					
C. DOCUM. EUROPEA (ECONÓMICAS)	540.044					
DPTO. DE ANÁLISIS Y PLANIFICACIÓN						
ARCHIVO			1	1		1
FONDO HISTÓRICO (a)			1	1		1
SERVICIOS CENTRALES			25	25		25
TOTALES	224.525.872	836	2.017	2.853	35	2.888

a) Datos de la Estadística de 1997

ESTADÍSTICA BUC 1998	9. HEMEROTECA			
	9.4.			
	SERVICIOS			
BIBLIOTECA DE FACULTAD/ESCUELA/INSTITUTO/CENTRO	9.4.1.	9.4.2.		9.4.3.
	LECTORES	LIBRE ACCESO	LECTURA SALA	ARTIC. FOTOC
F. BELLAS ARTES			2.051	
F. CC. BIOLÓGICAS		L.A.		3.136
F. CC. ECONÓMICAS Y EMPRESARIALES				
F. CC. FÍSICAS				2.846
F. CC. GEOLÓGICAS				
F. CC. INFORMACIÓN	8.547		27.024	20.022
F. CC. MATEMÁTICAS				6.689
F. CC. POLÍTICAS Y SOCIOLOGÍA		L.A.	12.775	
F. CC. QUÍMICAS		L.A.		16.126
F. DERECHO		L.A.	6.730	
F. EDUCACIÓN				
F. FARMACIA				
F. FILOLOGÍA		L.A.	9.863	
F. FILOSOFÍA	420	L.A.	1.230	
F. GEOGRAFÍA E HISTORIA	466		3.669	7.000
F. MEDICINA				
F. ODONTOLOGÍA		L.A.		
F. PSICOLOGÍA		L.A.		
F. VETERINARIA		L.A.		
E. S. INFORMÁTICA				40
E.U. BIBLIOTECONOMÍA Y DOCUMENTACIÓN		L.A.		
E.U. ENFERMERÍA, FISIOTERAPIA Y PODOLOGÍA	2.810		12.734	3.100
E.U. ESTADÍSTICA	186	L.A.	398	
E.U. ESTUDIOS EMPRESARIALES				
E.U. ÓPTICA		L.A.	694	249
E.U. TRABAJO SOCIAL		L.A.	998	
ESCUELA DE RELACIONES LABORALES		L.A.		
I.U. CRIMINOLOGÍA				
I. INV. OFTAL. RAMÓN CASTROVIEJO	66		66	370
I. C. ESTUDIOS INTERNACIONALES				
C. DOCUM. EUROPEA (DERECHO)		L.A.		
C. DOCUM. EUROPEA (ECONÓMICAS)		L.A.		
DPTO. DE ANÁLISIS Y PLANIFICACIÓN				
ARCHIVO				
FONDO HISTÓRICO				
SERVICIOS CENTRALES				
TOTALES	12.495		78.232	59.578

ESTADÍSTICA BUC 1998	10. FONDO ANTIGUO										
	10.1. FONDOS										
	10.1.1. TOTAL DE VOLUMENES										
	BIBLIOTECA DE FACULTAD/ESCUELA/INSTITUTO/CENTRO	10.1.1.1.	10.1.1.2. IMPRESOS XVI-XVIII					10.1.1.3. MANUSCRITOS			TOTAL
INCUNABLES		SIGLO XVI	SIGLO XVII	SIGLO XVIII	SIN ESPECIFICAR	TOTAL	HASTA 1600	DESDE 1601	TOTAL		
F. BELLAS ARTES			2	54		56				56	
F. CC. BIOLOGICAS											
F. CC. ECONOMICAS Y EMPRESARIALES											
F. CC. FISICAS					2	2				2	
F. CC. GEOLOGICAS					3	3				3	
F. CC. INFORMACION											
F. CC. MATEMATICAS		3	17	129		149				149	
F. CC. POLITICAS Y SOCIOLOGIA											
F. CC. QUIMICAS				1		1				1	
F. DERECHO	1	3.302	15.000			18.302		48	48	18.351	
F. EDUCACION											
F. FARMACIA	2	40	180	2.500		2.720				2.722	
F. FILOGIA	208					38.862			111	39.181	
F. FILOSOFIA		18	3	66		87				87	
F. GEOGRAFIA E HISTORIA		1	7	63		71				71	
F. MEDICINA	66	2.129	3.600	5.900		11.629		3.900	3.900	15.595	
F. ODONTOLOGIA		1	3	28		32		1	1	33	
F. PSICOLOGIA		13	11	34		58				58	
F. VETERINARIA		28	58	434		520	1	54	55	575	
E. S. INFORMÁTICA											
E.U. BIBLIOTECONOMIA Y DOCUMENTACION											
E.U. ENFERMERIA, FISIOTERAPIA Y PODOLOGIA											
E.U. ESTADISTICA											
E.U. ESTUDIOS EMPRESARIALES											
E.U. OPTICA											
E.U. TRABAJO SOCIAL											
ESCUELA DE RELACIONES LABORALES											
I.U. CRIMINOLOGIA		4	1	4		9				9	
I. INV. OFTAL. RAMON CASTROVIEJO											
I. C. ESTUDIOS INTERNACIONALES											
C. DOCUM. EUROPEA (DERECHO)											
C. DOCUM. EUROPEA (ECONOMICAS)											
DPTO. DE ANALISIS Y PLANIFICACIÓN											
ARCHIVO											
FONDO HISTÓRICO	359	407	157	115		679	141	278	419	1.457	
SERVICIOS CENTRALES											
TOTALES	636	5.946	19.039	9.333	38.862	73.180	142	4.281	4.534	78.350	

ESTADÍSTICA BUC 1998	10. FONDO ANTIGUO								
	10.1. FONDOS								
	10.1.2. ADQUISICIONES EN EL AÑO								
	BIBLIOTECA DE FACULTAD/ESCUELA/INSTITUTO/CENTRO	10.1.2.1.	10.1.2.2. IMPRESOS XVI-XVIII				10.1.2.3. MANUSCRITOS		
INCUNABLES		SIGLO XVI	SIGLO XVII	SIGLO XVIII	TOTAL	HASTA 1600	DESDE 1601	TOTAL	
F. BELLAS ARTES									
F. CC. BIOLÓGICAS									
F. CC. ECONÓMICAS Y EMPRESARIALES					793				793
F. CC. FÍSICAS									
F. CC. GEOLÓGICAS									
F. CC. INFORMACIÓN									
F. CC. MATEMÁTICAS									
F. CC. POLÍTICAS Y SOCIOLOGÍA									
F. CC. QUÍMICAS									
F. DERECHO									
F. EDUCACIÓN									
F. FARMACIA									
F. FILOLOGÍA									
F. FILOSOFÍA									
F. GEOGRAFÍA E HISTORIA									
F. MEDICINA		1		4	5				5
F. ODONTOLOGÍA									
F. PSICOLOGÍA									
F. VETERINARIA				1	1				1
E. S. INFORMÁTICA									
E.U. BIBLIOTECONOMÍA Y DOCUMENTACIÓN									
E.U. ENFERMERÍA, FISIOTERAPIA Y PODOLOGÍA									
E.U. ESTADÍSTICA									
E.U. ESTUDIOS EMPRESARIALES									
E.U. ÓPTICA									
E.U. TRABAJO SOCIAL									
ESCUELA DE RELACIONES LABORALES									
I.U. CRIMINOLOGÍA									
I. INV. OFTAL. RAMON CASTROVIEJO									
I. C. ESTUDIOS INTERNACIONALES									
C. DOCUM. EUROPEA (DERECHO)									
C. DOCUM. EUROPEA (ECONÓMICAS)									
DPTO. DE ANÁLISIS Y PLANIFICACIÓN									
ARCHIVO									
FONDO HISTÓRICO (a)				3	3				3
SERVICIOS CENTRALES									
TOTALES		1		8	802				802

a) Datos de la Estadística de 1997

ESTADÍSTICA BUC 1998	10. FONDO ANTIGUO				
	10.2.				
	SERVICIOS				
BIBLIOTECA DE FACULTAD/ESCUELA/INSTITUTO/CENTRO	10.2.1 INVESTIG.	10.2.2 OB. CONSUL.	10.2.3. OB. REPROD.	10.2.4 OB. RESTAU.	10.2.5 OB. ENCUAD.
F. BELLAS ARTES	64	114			
F. CC. BIOLÓGICAS					
F. CC. ECONÓMICAS Y EMPRESARIALES					
F. CC. FÍSICAS					
F. CC. GEOLÓGICAS					
F. CC. INFORMACIÓN					
F. CC. MATEMÁTICAS	10	37			
F. CC. POLÍTICAS Y SOCIOLOGÍA					
F. CC. QUÍMICAS					
F. DERECHO	28	71			
F. EDUCACIÓN					
F. FARMACIA	52	115			
F. FILOLOGÍA		902	17		
F. FILOSOFÍA					
F. GEOGRAFÍA E HISTORIA		690			14
F. MEDICINA					
F. ODONTOLÓGICA	3	16			
F. PSICOLOGÍA					
F. VETERINARIA	32	51	2		
E. S. INFORMÁTICA					
E.U. BIBLIOTECONOMÍA Y DOCUMENTACIÓN					
E.U. ENFERMERÍA, FISIOTERAPIA Y PODOLOGÍA					
E.U. ESTADÍSTICA					
E.U. ESTUDIOS EMPRESARIALES					
E.U. ÓPTICA					
E.U. TRABAJO SOCIAL					
ESCUELA DE RELACIONES LABORALES					
I.U. CRIMINOLOGÍA					
I. INV. OFTAL. RAMÓN CASTROVIEJO					
I. C. ESTUDIOS INTERNACIONALES					
C. DOCUM. EUROPEA (DERECHO)					
C. DOCUM. EUROPEA (ECONÓMICAS)					
DPTO. DE ANÁLISIS Y PLANIFICACIÓN					
ARCHIVO					
FONDO HISTÓRICO					
SERVICIOS CENTRALES					
TOTALES	189	1.996	19		14

ESTADÍSTICA BUC 1998	10. FONDO ANTIGUO				
	10.3.				
	PROCESO TÉCNICO				
	BIBLIOTECA DE FACULTAD/ESCUELA/INSTITUTO/CENTRO	10.3.1. N° DE OBRAS CATALOGADAS AÑO			10.3.2. OBRAS RECATALOG. AÑO
10.3.1.1. R. Manuales		10.3.1.2. R. MARC	TOTAL	10.3.2.1. TOTAL R. MARC	TOTAL
F. BELLAS ARTES					
F. CC. BIOLÓGICAS					
F. CC. ECONÓMICAS Y EMPRESARIALES					
F. CC. FÍSICAS					
F. CC. GEOLÓGICAS					
F. CC. INFORMACIÓN					
F. CC. MATEMÁTICAS	30		30		30
F. CC. POLÍTICAS Y SOCIOLOGÍA					
F. CC. QUÍMICAS					
F. DERECHO		260	260	120	380
F. EDUCACIÓN		2	2	2	4
F. FARMACIA		38	38	27	65
F. FILOLOGÍA					
F. FILOSOFÍA					
F. GEOGRAFÍA E HISTORIA					
F. MEDICINA		381	381	268	649
F. ODONTOLÓGIA		2	2	1	3
F. PSICOLOGÍA					
F. VETERINARIA		437	437	428	865
E. S. INFORMÁTICA					
E.U. BIBLIOTECONOMÍA Y DOCUMENTACIÓN					
E.U. ENFERMERÍA, FISIOTERAPIA Y PODOLOGÍA					
E.U. ESTADÍSTICA					
E.U. ESTUDIOS EMPRESARIALES					
E.U. ÓPTICA					
E.U. TRABAJO SOCIAL					
ESCUELA DE RELACIONES LABORALES					
I.U. CRIMINOLOGÍA					
I. INV. OFTAL. RAMÓN CASTROVIEJO	8		8		8
I. C. ESTUDIOS INTERNACIONALES					
C. DOCUM. EUROPEA (DERECHO)					
C. DOCUM. EUROPEA (ECONÓMICAS)					
DPTO. DE ANÁLISIS Y PLANIFICACIÓN					
ARCHIVO					
FONDO HISTÓRICO					
SERVICIOS CENTRALES					
TOTALES	38	1.120	1.158	846	2.004

ESTADÍSTICA BUC 1998	10. FONDO ANTIGUO					
	10.3. PROCESO TÉCNICO					
	BIBLIOTECA DE FACULTAD/ESCUELA/INSTITUTO/CENTRO	10.3.3. REGISTROS BIBLIOGRÁFICOS INFORMATIZADOS			10.3.4. OBRAS PENDIENTES CATALOGAR	
		VOLÚMENES EJEMPLARES		TÍTULOS (MARC)		TOTAL
INCREMENTO 1998		10.3.3.1. TOTAL	INCREMENTO 1998	10.3.3.2. TOTAL		
F. BELLAS ARTES		14			11	
F. CC. BIOLÓGICAS		3			1	
F. CC. ECONÓMICAS Y EMPRESARIALES		4			2	
F. CC. FÍSICAS		4			3	
F. CC. GEOLÓGICAS		3			3	
F. CC. INFORMACIÓN						
F. CC. MATEMÁTICAS						
F. CC. POLÍTICAS Y SOCIOLOGÍA		1			1	
F. CC. QUÍMICAS						
F. DERECHO	297	415			358	
F. EDUCACIÓN	15	15			2	
F. FARMACIA	52	99			65	
F. FILOLOGÍA		12			11	
F. FILOSOFÍA		1			2	
F. GEOGRAFÍA E HISTORIA		196			133	
F. MEDICINA	623	1.284			891	
F. ODONTOLOGÍA	1	1			2	
F. PSICOLOGÍA						
F. VETERINARIA	917	945			455	
E. S. INFORMÁTICA						
E.U. BIBLIOTECONOMÍA Y DOCUMENTACIÓN						
E.U. ENFERMERÍA, FISIOTERAPIA Y PODOLOGÍA						
E.U. ESTADÍSTICA						
E.U. ESTUDIOS EMPRESARIALES					1	
E.U. ÓPTICA						
E.U. TRABAJO SOCIAL						
ESCUELA DE RELACIONES LABORALES						
I.U. CRIMINOLOGÍA						
I. INV. OFTAL. RAMÓN CASTROVIEJO						
I. C. ESTUDIOS INTERNACIONALES						
C. DOCUM. EUROPEA (DERECHO)						
C. DOCUM. EUROPEA (ECONÓMICAS)						
DPTO. DE ANÁLISIS Y PLANIFICACIÓN						
ARCHIVO						
FONDO HISTÓRICO		29			30	
SERVICIOS CENTRALES						
TOTALES	1.905	3.026		1.971		

ESTADÍSTICA BUC 1998	10. FONDO ANTIGUO									
	BIBLIOTECA DE FACULTAD/ESCUELA/INSTITUTO/CENTRO	10.3. PROCESO TÉCNICO				10.4. ACTIVIDADES			10.5. PERSONAL	
		10.3.5. CATÁLOGOS MANUALES EXISTENTES				EXPOSICIONES	CURSOS	CAT. PUBLI	10.5.1. T. COMPLETO	10.5.2. T. PARCIAL
		AUTORES	TÍTULOS	MATERIAS	OTROS					
F. BELLAS ARTES	SI	SI			SI					
F. CC. BIOLÓGICAS										
F. CC. ECONÓMICAS Y EMPRESARIALES					SI					
F. CC. FÍSICAS										
F. CC. GEOLÓGICAS										
F. CC. INFORMACIÓN										
F. CC. MATEMÁTICAS	SI		SI	SI					1	
F. CC. POLÍTICAS Y SOCIOLOGÍA										
F. CC. QUÍMICAS										
F. DERECHO	SI			SI					1	
F. EDUCACIÓN										
F. FARMACIA	SI		SI		SI				1	
F. FILOLOGÍA	SI			SI	SI				6	
F. FILOSOFÍA										
F. GEOGRAFÍA E HISTORIA										
F. MEDICINA	SI								2	
F. ODONTOLOGÍA										
F. PSICOLOGÍA	SI		SI	SI						
F. VETERINARIA	SI	SI	SI	SI	SI					
E. S. INFORMÁTICA										
E.U. BIBLIOTECONOMÍA Y DOCUMENTACIÓN										
E.U. ENFERMERÍA, FISIOTERAPIA Y PODOLOGÍA										
E.U. ESTADÍSTICA										
E.U. ESTUDIOS EMPRESARIALES										
E.U. ÓPTICA										
E.U. TRABAJO SOCIAL										
ESCUELA DE RELACIONES LABORALES										
I.U. CRIMINOLOGÍA	SI		SI	SI						
I. INV. OFTAL. RAMÓN CASTROVIEJO										
I. C. ESTUDIOS INTERNACIONALES										
C. DOCUM. EUROPEA (DERECHO)										
C. DOCUM. EUROPEA (ECONÓMICAS)										
DPTO. DE ANÁLISIS Y PLANIFICACIÓN										
ARCHIVO										
FONDO HISTÓRICO (a)	SI	SI	SI			SI		6		
SERVICIOS CENTRALES										
TOTALES								6	11	

a) Datos de la Estadística de 1997

III. SERVICIOS

ESTADÍSTICA BUC 1998	11. SERVICIOS DE SALA						
	11.1.	11.2.	11.3.	11.4.	11.5.		
	LECTURA SALA	LECTORES	VOLUMENES L.A.	PUESTOS LECTURA SALA TOTAL	Nº TÍTULO DE P.P. EN SALA		
					11.5.1	11.5.2	TOTAL
BIBLIOTECA DE FACULTAD/ESCUELA/INSTITUTO/CENTRO					P.P. L.A. INV.	P.P. L.A. PUBL.	
F. BELLAS ARTES	L.A.	175.970	6.520	200		75	75
F. CC. BIOLÓGICAS	L.A.	263.068	10.413	318		1.064	1.064
F. CC. ECONÓMICAS Y EMPRESARIALES	L.A.		16.384	686	1.800	740	2.540
F. CC. FÍSICAS						1.447	1.447
F. CC. GEOLÓGICAS		264.824	13.902	306	2.818	1.926	4.744
F. CC. INFORMACIÓN			40.000	412		512	512
F. CC. MATEMÁTICAS			44.264	316	751	22	773
F. CC. POLÍTICAS Y SOCIOLOGÍA	2.312		45.963	376	1.128	472	1.600
F. CC. QUÍMICAS	L.A.		15.000	180	445	389	834
F. DERECHO	L.A.	350.475	13.374	456		35	35
F. EDUCACIÓN			22.440	168		210	210
F. FARMACIA	L.A.		3.985	268		40	40
F. FILOLOGÍA	LA	746.266	25.407	798	430	621	1.051
F. FILOSOFÍA							
F. GEOGRAFÍA E HISTORIA	23.451		36.372	700	413		413
F. MEDICINA		189.617				128	128
F. ODONTOLOGÍA	L.A.		2.892	159		174	174
F. PSICOLOGÍA	L.A.	15.477	23.548	734		269	269
F. VETERINARIA	L.A.	241.200	4.832	206		257	257
E. S. INFORMÁTICA							
E.U. BIBLIOTECONOMÍA Y DOCUMENTACIÓN	L.A.	22.988	4.000	60			48
E.U. ENFERMERÍA, FISIOTERAPIA Y PODOLOGÍA	L.A.		7.320	160			
E.U. ESTADÍSTICA	L.A.		5.300	108		46	46
E.U. ESTUDIOS EMPRESARIALES		65.000	6.500	125			
E.U. ÓPTICA	L.A.	136.410	4.272	200			117
E.U. TRABAJO SOCIAL	L.A.	120.075	10.173	116		97	97
ESCUELA DE RELACIONES LABORALES			7.200	44			206
I.U. CRIMINOLOGÍA		10.508	7.740	100			48
I. INV. OFTAL. RAMON CASTROVIEJO	L.A.	122	20.000	12	147		147
I. C. ESTUDIOS INTERNACIONALES				2		64	64
C. DOCUM. EUROPEA (DERECHO)			5.192	16		138	138
C. DOCUM. EUROPEA (ECONÓMICAS)	L.A.		6.240	10		108	108
DPTO. DE ANÁLISIS Y PLANIFICACIÓN							
ARCHIVO	920	760		10			
FONDO HISTÓRICO (a)			1.344	4	13		13
SERVICIOS CENTRALES				6	367		367
TOTALES	26.683	2.602.760	410.577	7.256	8.312	8.834	17.565

a) Datos de la Estadística de 1997

ESTADÍSTICA BUC 1998	12. SERVICIO DE PRESTAMO														
	12.1. PRESTAMO MANUAL														
	BIBLIOTECA DE FACULTAD/ESCUELA/INSTITUTO/CENTRO	12.1.1. CARNETS INSCRITOS 1997-98						12.1.2. N° OPERACIONES DE PRESTAMO						12.1.3. RECLAMACIONES	
VISIT.		ALUM.	INV. Y PAS	PROF.	DPTOS.	SIN ESPEC.	TOTAL	VISIT.	ALUM.	INV. Y PAS	PROF.	DPTOS.	SIN ESPEC.	TOTAL	TOTAL
F. BELLAS ARTES	10	40	5	2			57	105	230	65	83	2		485	36
F. CC. BIOLÓGICAS														1.316	
F. CC. ECONÓMICAS Y EMPRESARIALES														1.102	
F. CC. FÍSICAS			51				51		1.102					1.102	
F. CC. GEOLÓGICAS														28.254	
F. CC. INFORMACIÓN													28.254	28.254	
F. CC. MATEMÁTICAS														15.183	
F. CC. POLÍTICAS Y SOCIOLOGÍA														3.004	
F. CC. QUÍMICAS			20	10			30							18.075	
F. DERECHO									256	3.021	14.798			4.250	
F. EDUCACIÓN														8.901	10
F. FARMACIA														6.950	
F. FILOLOGÍA														216	
F. FILOSOFÍA														18.702	51
F. GEOGRAFÍA E HISTORIA														18.702	
F. MEDICINA								6.808			142			6.950	
F. ODONTOLOGÍA									207		9			216	
F. PSICOLOGÍA		1.245					1.245	18.500				202		18.702	51
F. VETERINARIA															
E. S. INFORMÁTICA															
E.U. BIBLIOTECONOMÍA Y DOCUMENTACIÓN															
E.U. ENFERMERÍA, FISIOTERAPIA Y PODOLOGÍA								825	17.115	1.143	1.657			20.740	
E.U. ESTADÍSTICA															
E.U. ESTUDIOS EMPRESARIALES														1.364	
E.U. ÓPTICA															
E.U. TRABAJO SOCIAL														576	50
ESCUELA DE RELACIONES LABORALES							80								
I.U. CRIMINOLOGÍA															
I. INV. OFTAL. RAMÓN CASTROVIEJO								42	36	10	13			101	
I. C. ESTUDIOS INTERNACIONALES															
C. DOCUM. EUROPEA (DERECHO)														314	
C. DOCUM. EUROPEA (ECONÓMICAS)														3.961	
DPTO. DE ANÁLISIS Y PLANIFICACIÓN															
ARCHIVO															
FONDO HISTÓRICO															
SERVICIOS CENTRALES															
TOTALES	10	1.285	76	12			1.463	972	42.689	2.783	4.925	15.002	28.254	133.494	147

ESTADÍSTICA BUC 1998	12. SERVICIO DE PRESTAMO												
	12.2. PRESTAMO AUTOMATIZADO												
	12.2.1. N° DE CARNETS INSCRITOS Y RENOVADOS 1997-98												
	BIBLIOTECA DE FACULTAD/ESCUELA/INSTITUTO/CENTRO	12.2.1.1. CARNETS INSCRITOS 1997/98						12.2.1.2. CARNETS RENOVADOS 1997/98					
VISITANTES (000)		ALUMNOS (010)	INVEST. Y PAS. (020)	PROFESORES (050)	DPTOS. (060)	TOTAL	VISITANTES (000)	ALUMNOS (010)	INVES. Y PAS (020)	PROFESORES (050)	DPTOS. (060)	TOTAL	
F. BELLAS ARTES	16	620	51	1		688	1	1.065	174	44		1.284	1.972
F. CC. BIOLÓGICAS		846	48	3		897		1.543	210	43	3	1.799	2.696
F. CC. ECONÓMICAS Y EMPRESARIALES		2.905	128	6	2	3.041		1.511	5	67	14	1.597	4.638
F. CC. FÍSICAS	1	615	26	4		646		1.289	142	47		1.478	2.124
F. CC. GEOLÓGICAS	210	463	26	8		707	2	737	69	71		879	1.586
F. CC. INFORMACION		1.900	140	5	2	2.047		6.811	485	153	7	7.456	9.503
F. CC. MATEMÁTICAS		652	24	11		687		1.658	67	165		1.890	2.577
F. CC. POLÍTICAS Y SOCIOLOGÍA		2.397	104	8		2.509		3.655	251	278	1	4.185	6.694
F. CC. QUÍMICAS		825	50	6	1	882		1.790	123	95	1	2.009	2.891
F. DERECHO	1	3.847	230	5		4.083		9.816	364	72		10.252	14.335
F. EDUCACION	1	3.132	95	8		3.236		2.970	207	150		3.327	6.563
F. FARMACIA	30	597	74	1		702	1	2.274	201	109		2.585	3.287
F. FILOLOGÍA	262	2.187	183	23	2	2.657	6	3.257	492	259	6	4.020	6.677
F. FILOSOFÍA	28	440	49	7	3	527	1	645	156	85		887	1.414
F. GEOGRAFÍA E HISTORIA	4	1.922	149	14	10	2.099		2.561	505	216	11	3.293	5.392
F. MEDICINA	8	900	308	4		1.220	20	1.534	438	71	1	2.064	3.284
F. ODONTOLOGÍA		233	28	2		263		449	79	21		549	812
F. PSICOLOGÍA	4	1.621	94	6		1.725	1	2.732	219	114		3.066	4.791
F. VETERINARIA	2	568	36	2		608		1.263	69	34		1.366	1.974
E. S. INFORMÁTICA		529	3			532		688	14	30		732	1.264
E.U. BIBLIOTECONOMÍA Y DOCUMENTACIÓN		339	5			344		193	17	30		240	584
E.U. ENFERMERÍA, FISIOTERAPIA Y PODOLOGÍA		684	7	4		695		571	20	29		620	1.315
E.U. ESTADÍSTICA		590	6	2		598		956	10	54		1.020	1.618
E.U. ESTUDIOS EMPRESARIALES	3	948	2	2	1	956				1		1	957
E.U. ÓPTICA		555	7	4		566		529		73		602	1.168
E.U. TRABAJO SOCIAL	1	882	14	1		898		744	10	33		787	1.685
ESCUELA DE RELACIONES LABORALES													
I.U. CRIMINOLOGÍA	3	118	4			125		6.436	233	110	2	6.781	6.906
I. INV. OFTAL. RAMON CASTROVIEJO													
I. C. ESTUDIOS INTERNACIONALES									1			1	1
C. DOCUM. EUROPEA (DERECHO)													
C. DOCUM. EUROPEA (ECONÓMICAS)													
DPTO. DE ANÁLISIS Y PLANIFICACIÓN													
ARCHIVO													
FONDO HISTÓRICO													
SERVICIOS CENTRALES		1				1	2	90	98	110		300	301
TOTALES	574	31.316	1.891	137	21	33.939	34	57.767	4.659	2.564	46	65.070	99.009

ESTADÍSTICA BUC 1998	12. SERVICIO DE PRESTAMO												
	12.2. PRESTAMO AUTOMATIZADO												
	12.2.2. CARNETS VIGENTES 1997-98												
	BIBLIOTECA DE FACULTAD/ESCUELA/INSTITUTO/CENTRO	12.2.2.1. CARNETS VIGENTES Y UTILIZADOS						12.2.2.2. CARNETS VIGENTES Y NUNCA UTILIZADOS					
VISITANTES (000)		ALUMNOS (010)	INVEST. Y PAS. (020)	PROFESORES (050)	DPTOS. (060)	TOTAL	VISITANTES (000)	ALUMNOS (010)	INVES. Y PAS (020)	PROFESORES (050)	DPTOS. (060)	TOTAL	
F. BELLAS ARTES	28	1.864	329	93		2.314	4	241	75	2		322	2.636
F. CC. BIOLÓGICAS	1	2.616	323	63	3	3.006		258	121	4		383	3.389
F. CC. ECONÓMICAS Y EMPRESARIALES	2	9.745	709	189	6	10.651		2.738	182	3		2.923	13.574
F. CC. FÍSICAS	2	2.048	230	82		2.362	8	602	169	49		828	3.190
F. CC. GEOLÓGICAS	315	1.262	153	104		1.834	13	138	30	4		185	2.019
F. CC. INFORMACIÓN	1	9.688	987	212	12	10.900		1.365	224	2	3	1.594	12.494
F. CC. MATEMÁTICAS		2.561	128	237		2.926		247	4	1		252	3.178
F. CC. POLÍTICAS Y SOCIOLOGÍA	1	6.530	656	238	2	7.427		679	102	59		840	8.267
F. CC. QUÍMICAS		2.882	224	164	6	3.276		275	79	4		358	3.634
F. DERECHO	1	12.207	640	125		12.973		4.620	462	6		5.088	18.061
F. EDUCACIÓN		6.148	407	199		6.754	3	1.733	141	8	1	1.886	8.640
F. FARMACIA	50	3.028	321	77		3.476	1	318	66	5		390	3.866
F. FILOLOGÍA	294	5.284	1.012	314	11	6.915	60	1.186	211	9		1.466	8.381
F. FILOSOFÍA	48	1.150	314	93	3	1.608	6	141	61	1		209	1.817
F. GEOGRAFÍA E HISTORIA	6	4.675	1.104	277	38	6.100	1	512	157	24	1	695	6.795
F. MEDICINA	28	2.881	413	78	1	3.401		287	1.046	33		1.366	4.767
F. ODONTOLOGÍA		723	143	62		928		113	3	5		121	1.049
F. PSICOLOGÍA	8	4.866	535	138	2	5.549		596	91	9		696	6.245
F. VETERINARIA	9	1.994	150	76		2.229		73	56	5		134	2.363
E. S. INFORMÁTICA		1.155	19	40		1.214			2			2	1.216
E.U. BIBLIOTECONOMÍA Y DOCUMENTACIÓN		538	35	30		603		78				78	681
E.U. ENFERMERÍA, FISIOTERAPIA Y PODOLOGÍA	2	1.502	34	53		1.591		374		13		387	1.978
E.U. ESTADÍSTICA		1.600	30	58		1.688		275	2			277	1.965
E.U. ESTUDIOS EMPRESARIALES	4	1.898	11	69	15	1.997		1.095		9		1.104	3.101
E.U. ÓPTICA		946	9	66		1.021		247	20	2		269	1.290
E.U. TRABAJO SOCIAL	1	1.986	19	40	1	2.047		218	12			230	2.277
ESCUELA DE RELACIONES LABORALES													
I.U. CRIMINOLOGÍA	3	241	10	5		259		30	1			31	290
I. INV. OFTAL. RAMÓN CASTROVIEJO													
I. C. ESTUDIOS INTERNACIONALES				1		1		57				57	58
C. DOCUM. EUROPEA (DERECHO)													
C. DOCUM. EUROPEA (ECONÓMICAS)			1			1							1
DPTO. DE ANÁLISIS Y PLANIFICACIÓN													
ARCHIVO													
FONDO HISTÓRICO													
SERVICIOS CENTRALES	42	532	383	171		1.128	4	107	24	16		151	1.279
TOTALES	846	92.550	9.329	3.354	100	106.179	100	18.603	3.341	273	5	22.322	128.501

ESTADÍSTICA BUC 1998	12. SERVICIO DE PRESTAMO									
	12.2. PRESTAMO AUTOMATIZADO									
	12.2.3. N° OPERACIONES DE PRÉSTAMO									
	BIBLIOTECA DE FACULTAD/ESCUELA/INSTITUTO/CENTRO	12.2.3.1. POR TIPO DE USUARIO						12.2.3.2. POR TIPO DE PRÉSTAMO		
VISITANTES (000)		ALUMNOS (010)	INVEST. Y PAS (020)	PROFESORES (050)	DPTOS. (060)	TOTAL	PRÉST. DOMICILIO	PRÉST. SALA	TOTAL	
F. BELLAS ARTES	311	26.285	4.778	1.279		32.653	29.626	3.027	32.653	
F. CC. BIOLÓGICAS	35	29.755	1.877	610	233	32.510	31.215	1.295	32.510	
F. CC. ECONÓMICAS Y EMPRESARIALES	5	49.336	8.159	3.433	203	61.136	60.930	206	61.136	
F. CC. FÍSICAS	4	22.215	1.268	480		23.967	22.819	1.148	23.967	
F. CC. GEOLÓGICAS	1.269	19.742	2.850	1.441		25.302	19.391	5.911	25.302	
F. CC. INFORMACION	17	75.139	9.329	3.912	295	88.692	88.225	467	88.692	
F. CC. MATEMÁTICAS		48.375	2.306	22.193		72.874	72.811	63	72.874	
F. CC. POLÍTICAS Y SOCIOLOGÍA	16	66.690	9.058	3.592	4	79.360	79.307	53	79.360	
F. CC. QUÍMICAS	2	27.295	1.254	2.248	26	30.825	30.823	2	30.825	
F. DERECHO	2	60.839	3.803	1.644		66.288	64.738	1.550	66.288	
F. EDUCACION	12	46.544	5.237	4.215		56.008	54.849	1.159	56.008	
F. FARMACIA	265	19.729	1.255	539		21.788	21.217	571	21.788	
F. FILOLOGÍA	2.115	76.643	20.762	8.746	297	108.563	96.855	11.708	108.563	
F. FILOSOFÍA	832	30.364	10.092	5.205	80	46.573	39.224	7.349	46.573	
F. GEOGRAFÍA E HISTORIA	248	88.360	28.339	13.563	734	131.244	117.938	13.306	131.244	
F. MEDICINA	1.620	41.039	2.522	856	7	46.044	43.587	2.457	46.044	
F. ODONTOLOGÍA		6.723	814	447		7.984	7.852	132	7.984	
F. PSICOLOGÍA	23	36.677	4.819	2.293		43.812	43.782	30	43.812	
F. VETERINARIA	63	15.214	869	550		16.696	14.443	2.253	16.696	
E. S. INFORMÁTICA		66	11	375		452	452		452	
E.U. BIBLIOTECONOMÍA Y DOCUMENTACION		5.717	1.244	915		7.876	7.876		7.876	
E.U. ENFERMERÍA, FISIOTERAPIA Y PODOLOGÍA	825	17.115	1.143	1.657		20.740	19.910	830	20.740	
E.U. ESTADÍSTICA	1	14.800	497	3.232		18.530	18.418	112	18.530	
E.U. ESTUDIOS EMPRESARIALES	34	7.794	517	720	208	9.273	8.516	757	9.273	
E.U. ÓPTICA		6.863	355	1.225		8.443	8.170	273	8.443	
E.U. TRABAJO SOCIAL	3	15.902	873	1.480	2	18.260	18.147	113	18.260	
ESCUELA DE RELACIONES LABORALES										
I.U. CRIMINOLOGÍA	3	1.551	416	202		2.172	2.153	19	2.172	
I. INV. OFTAL. RAMON CASTROVIEJO										
I. C. ESTUDIOS INTERNACIONALES										
C. DOCUM. EUROPEA (DERECHO)										
C. DOCUM. EUROPEA (ECONÓMICAS)										
DPTO. DE ANÁLISIS Y PLANIFICACIÓN										
ARCHIVO										
FONDO HISTÓRICO										
SERVICIOS CENTRALES		2	77	10		89	89		89	
TOTALES	7.705	856.774	124.524	87.062	2.089	1.078.154	1.023.363	54.791	1.078.154	

ESTADÍSTICA BUC 1998	12. SERVICIO DE PRESTAMO		
	Nº TOTAL DE OPERACIONES DE PRÉSTAMO MANUAL Y AUTOMATIZADO		
	12.1.2 PRÉSTAMO MANUAL Nº OPERACIONES	12.2.3 PRÉSTAMO AUTOMATIZADO Nº OPERACIONES	TOTAL
BIBLIOTECA DE FACULTAD/ESCUELA/INSTITUTO/CENTRO			
F. BELLAS ARTES	485	32.653	33.138
F. CC. BIOLÓGICAS	1.316	32.510	33.826
F. CC. ECONÓMICAS Y EMPRESARIALES		61.136	61.136
F. CC. FÍSICAS	1.102	23.967	25.069
F. CC. GEOLÓGICAS		25.302	25.302
F. CC. INFORMACIÓN	28.254	88.692	116.946
F. CC. MATEMÁTICAS		72.874	72.874
F. CC. POLÍTICAS Y SOCIOLOGÍA	15.183	79.360	94.543
F. CC. QUÍMICAS	3.004	30.825	33.829
F. DERECHO	18.075	66.288	84.363
F. EDUCACIÓN		56.008	56.008
F. FARMACIA	4.250	21.788	26.038
F. FILOLOGÍA	8.901	108.563	117.464
F. FILOSOFÍA		46.573	46.573
F. GEOGRAFÍA E HISTORIA		131.244	131.244
F. MEDICINA	6.950	46.044	52.994
F. ODONTOLOGÍA	216	7.984	8.200
F. PSICOLOGÍA	18.702	43.812	62.514
F. VETERINARIA		16.696	16.696
E. S. INFORMÁTICA		452	452
E.U. BIBLIOTECONOMÍA Y DOCUMENTACIÓN		7.876	7.876
E.U. ENFERMERÍA, FISIOTERAPIA Y PODOLOGÍA	20.740	20.740	41.480
E.U. ESTADÍSTICA		18.530	18.530
E.U. ESTUDIOS EMPRESARIALES		9.273	9.273
E.U. ÓPTICA	1.364	8.443	9.807
E.U. TRABAJO SOCIAL		18.260	18.260
ESCUELA DE RELACIONES LABORALES	576		576
I.U. CRIMINOLOGÍA		2.172	2.172
I. INV. OFTAL. RAMON CASTROVIEJO	101		101
I. C. ESTUDIOS INTERNACIONALES			
C. DOCUM. EUROPEA (DERECHO)	314		314
C. DOCUM. EUROPEA (ECONÓMICAS)	3.961		3.961
DPTO. DE ANÁLISIS Y PLANIFICACIÓN			
ARCHIVO			
FONDO HISTÓRICO			
SERVICIOS CENTRALES		89	89
TOTALES	133.494	1.078.154	1.211.648

ESTADÍSTICA BUC 1998	13. PRÉSTAMO INTERBIBLIOTECARIO						
	13.1. TÍTULOS SOLICITADOS A OTRAS BIBLIOTECAS						
	13.1.1. ARTICULOS						
	BIBLIOTECA DE FACULTAD/ESCUELA/INSTITUTO/CENTRO	ESPAÑA			EXTRANJERO		
CONSEGUIDOS		NO CONSEGUIDO	TOTAL	CONSEGUIDOS	NO CONSEGUIDO	TOTAL	
F. BELLAS ARTES	15		15	17		17	32
F. CC. BIOLÓGICAS	761	15	776	100	11	111	887
F. CC. ECONÓMICAS Y EMPRESARIALES	305	12	317	98	19	117	434
F. CC. FÍSICAS	72	2	74				74
F. CC. GEOLÓGICAS	255	15	270	68		68	338
F. CC. INFORMACIÓN	18	3	21	6	2	8	29
F. CC. MATEMÁTICAS	219	21	240				240
F. CC. POLÍTICAS Y SOCIOLOGÍA	47	17	64				64
F. CC. QUÍMICAS	801		801	245	2	247	1.048
F. DERECHO	27		27	7	1	8	35
F. EDUCACIÓN	52	8	60				60
F. FARMACIA	315	52	367	37		37	404
F. FILOLOGÍA	54	17	71	95	15	110	181
F. FILOSOFÍA	24		24	9		9	33
F. GEOGRAFÍA E HISTORIA	114	33	147	82	14	96	243
F. MEDICINA	345	16	361	26	2	28	389
F. ODONTOLÓGICA	48	7	55				55
F. PSICOLOGÍA	63	1	64	14		14	78
F. VETERINARIA	1.185	40	1.225	159	5	164	1.389
E. S. INFORMÁTICA							4
E.U. BIBLIOTECONOMÍA Y DOCUMENTACIÓN					1	1	1
E.U. ENFERMERÍA, FISIOTERAPIA Y PODOLOGÍA	17	15	32				32
E.U. ESTADÍSTICA	13		13				13
E.U. ESTUDIOS EMPRESARIALES							
E.U. ÓPTICA	117	4	121				121
E.U. TRABAJO SOCIAL	14		14	14	3	17	31
ESCUELA DE RELACIONES LABORALES							
I.U. CRIMINOLOGÍA							
I. INV. OFTAL. RAMÓN CASTROVIEJO	76	6	82				82
I. C. ESTUDIOS INTERNACIONALES							
C. DOCUM. EUROPEA (DERECHO)							
C. DOCUM. EUROPEA (ECONÓMICAS)	23	2	25				25
DPTO. DE ANÁLISIS Y PLANIFICACIÓN							
ARCHIVO							
FONDO HISTÓRICO							
SERVICIOS CENTRALES	121	5	126	748	45	793	919
TOTALES	5.101	291	5.392	1.725	120	1.845	7.241

ESTADÍSTICA BUC 1998	13. PRÉSTAMO INTERBIBLIOTECARIO							
BIBLIOTECA DE FACULTAD/ESCUELA/INSTITUTO/CENTRO	13.1. TÍTULOS SOLICITADOS A OTRAS BIBLIOTECAS							
	13.1.2. LIBROS							
	ESPAÑA			EXTRANJERO			TOTAL	TOTAL
CONSEGUIDOS	NO CONSEGUIDOS	TOTAL	CONSEGUIDOS	NO CONSEGUIDO	TOTAL			
F. BELLAS ARTES	3		3	1		1	4	36
F. CC. BIOLÓGICAS	9		9	4	1	5	14	901
F. CC. ECONÓMICAS Y EMPRESARIALES	72	6	78	62	15	77	155	589
F. CC. FÍSICAS	5		5				5	79
F. CC. GEOLÓGICAS	28		28	9		9	37	375
F. CC. INFORMACIÓN	77	10	87	2	7	9	96	125
F. CC. MATEMÁTICAS	18		18				18	258
F. CC. POLÍTICAS Y SOCIOLOGÍA	112	13	125				125	189
F. CC. QUÍMICAS	37		37	6		6	43	1.091
F. DERECHO	20	6	26	6		6	32	67
F. EDUCACIÓN	63	13	76				76	136
F. FARMACIA	7		7	2		2	9	413
F. FILOLOGÍA	49	5	54	151	10	161	215	396
F. FILOSOFÍA	26	2	28	12	2	14	42	75
F. GEOGRAFÍA E HISTORIA	114	37	151	105	24	129	280	523
F. MEDICINA	32	7	39	2	2	4	43	432
F. ODONTOLOGÍA		1	1				1	56
F. PSICOLOGÍA	4	2	6	6		6	12	90
F. VETERINARIA	17		17	3	2	5	22	1.411
E. S. INFORMÁTICA							4	8
E.U. BIBLIOTECONOMÍA Y DOCUMENTACIÓN	7		7				7	8
E.U. ENFERMERÍA, FISIOTERAPIA Y PODOLOGÍA	2		2				2	34
E.U. ESTADÍSTICA	8		8				8	21
E.U. ESTUDIOS EMPRESARIALES	1	1	2				2	2
E.U. ÓPTICA	9		9				9	130
E.U. TRABAJO SOCIAL				7	1	8	8	39
ESCUELA DE RELACIONES LABORALES								
I.U. CRIMINOLOGÍA								
I. INV. OFTAL. RAMÓN CASTROVIEJO								82
I. C. ESTUDIOS INTERNACIONALES								
C. DOCUM. EUROPEA (DERECHO)								
C. DOCUM. EUROPEA (ECONÓMICAS)								25
DPTO. DE ANÁLISIS Y PLANIFICACIÓN								
ARCHIVO								
FONDO HISTÓRICO								
SERVICIOS CENTRALES	69	6	75	293	67	360	435	1.354
TOTALES	789	109	898	671	131	802	1.704	8.945

ESTADÍSTICA BUC 1998	13, PRÉSTAMO INTERBIBLIOTECARIO						
	13.2. TÍTULOS SUMINISTRADOS A OTRAS BIBLIOTECAS						
	13.2.1. ARTICULOS						
	BIBLIOTECA DE FACULTAD/ESCUELA/INSTITUTO/CENTRO	ESPAÑA			EXTRANJERO		
SERVIDOS		NO SERVIDOS	TOTAL	SERVIDOS	NO SERVIDOS	TOTAL	
F. BELLAS ARTES	22	2	24				24
F. CC. BIOLÓGICAS	453	102	555	2	1	3	558
F. CC. ECONÓMICAS Y EMPRESARIALES	1.860	409	2.269	16	4	20	2.289
F. CC. FÍSICAS	492	37	529				529
F. CC. GEOLÓGICAS	499	23	522				522
F. CC. INFORMACIÓN	205	90	295	5	3	8	303
F. CC. MATEMÁTICAS	3.447	186	3.633				3.633
F. CC. POLÍTICAS Y SOCIOLOGÍA	591	40	631	5		5	636
F. CC. QUÍMICAS	349	69	418				418
F. DERECHO	786	16	802	7		7	809
F. EDUCACIÓN	156	75	231				231
F. FARMACIA	807	240	1.047	8	1	9	1.056
F. FILOLOGÍA	591	107	698	30		30	728
F. FILOSOFÍA	131	19	150				150
F. GEOGRAFÍA E HISTORIA	410	59	469	16		16	485
F. MEDICINA	1.425	538	1.963	3	2	5	1.968
F. ODONTOLOGÍA	769	95	864				864
F. PSICOLOGÍA	1.014	129	1.143	8	5	13	1.156
F. VETERINARIA	1.050	126	1.176	26	3	29	1.205
E. S. INFORMÁTICA	2	3	5				5
E.U. BIBLIOTECONOMÍA Y DOCUMENTACIÓN	16		16				16
E.U. ENFERMERÍA, FISIOTERAPIA Y PODOLOGÍA	52	4	56				56
E.U. ESTADÍSTICA	30	2	32				32
E.U. ESTUDIOS EMPRESARIALES	26	8	34				34
E.U. ÓPTICA	142	13	155				155
E.U. TRABAJO SOCIAL	11		11				11
ESCUELA DE RELACIONES LABORALES	2		2				2
I.U. CRIMINOLOGÍA							
I. INV. OFTAL. RAMÓN CASTROVIEJO	46		46	3		3	49
I. C. ESTUDIOS INTERNACIONALES							
C. DOCUM. EUROPEA (DERECHO)							
C. DOCUM. EUROPEA (ECONÓMICAS)	6		6				6
DPTO. DE ANÁLISIS Y PLANIFICACIÓN							
ARCHIVO							
FONDO HISTÓRICO							
SERVICIOS CENTRALES	1.696	478	2.174	148	32	180	2.354
TOTALES	17.086	2.870	19.956	277	51	328	20.284

ESTADÍSTICA BUC 1998	13, PRÉSTAMO INTERBIBLIOTECARIO									
	13.2. TÍTULOS SUMINISTRADOS A OTRAS BIBLIOTECAS									
	13.2.2. LIBROS									
	BIBLIOTECA DE FACULTAD/ESCUELA/INSTITUTO/CENTRO	ESPAÑA			EXTRANJERO			TOTAL	TOTAL	TOTAL
SERVIDOS		NO SERVIDOS	TOTAL	SERVIDOS	NO SERVIDOS	TOTAL				
F. BELLAS ARTES	32	7	39	3		3	42	66	102	
F. CC. BIOLÓGICAS	25	6	31	1	2	3	34	592	1.493	
F. CC. ECONÓMICAS Y EMPRESARIALES	348	78	426	4	4	8	434	2.723	3.312	
F. CC. FÍSICAS	15	4	19				19	548	627	
F. CC. GEOLÓGICAS	41		41				41	563	938	
F. CC. INFORMACION	192	60	252	6	2	8	260	563	688	
F. CC. MATEMÁTICAS	103	11	114				114	3.747	4.005	
F. CC. POLÍTICAS Y SOCIOLOGÍA	180	13	193	7		7	200	836	1.025	
F. CC. QUÍMICAS	49	4	53	1		1	54	472	1.563	
F. DERECHO	151	10	161	6		6	167	976	1.043	
F. EDUCACION	184	23	207				207	438	574	
F. FARMACIA	17	18	35		1	1	36	1.092	1.505	
F. FILOLOGÍA	447	71	518	23	4	27	545	1.273	1.669	
F. FILOSOFÍA	125	24	149	4		4	153	303	378	
F. GEOGRAFÍA E HISTORIA	505	26	531	28	3	31	562	1.047	1.570	
F. MEDICINA	37	29	66		3	3	69	2.037	2.469	
F. ODONTOLOGÍA	2	1	3				3	867	923	
F. PSICOLOGÍA	110	33	143		1	1	144	1.300	1.390	
F. VETERINARIA	19	1	20				20	1.225	2.636	
E. S. INFORMÁTICA	1		1				1	6	14	
E.U. BIBLIOTECONOMÍA Y DOCUMENTACIÓN	18		18				18	34	42	
E.U. ENFERMERÍA, FISIOTERAPIA Y PODOLOGÍA	14		14				14	70	104	
E.U. ESTADÍSTICA	8	1	9				9	41	62	
E.U. ESTUDIOS EMPRESARIALES	18	5	23				23	57	59	
E.U. ÓPTICA	3		3				3	158	288	
E.U. TRABAJO SOCIAL	17		17				17	28	67	
ESCUELA DE RELACIONES LABORALES								2	2	
I.U. CRIMINOLOGÍA								49	131	
I. INV. OFTAL. RAMON CASTROVIEJO										
I. C. ESTUDIOS INTERNACIONALES										
C. DOCUM. EUROPEA (DERECHO)										
C. DOCUM. EUROPEA (ECONÓMICAS)								6	31	
DPTO. DE ANÁLISIS Y PLANIFICACIÓN										
ARCHIVO										
FONDO HISTÓRICO										
SERVICIOS CENTRALES	1.010	375	1.385	100	65	165	1.550	3.904	5.258	
TOTALES	3.671	800	4.471	183	85	268	4.739	25.023	33.968	

ESTADÍSTICA BUC 1998	14. DIFUSIÓN DE LA INFORMACIÓN					
	14.1.		14.2.		14.3.	
	BOLETÍN DE ADQUISICIONES		BOLETÍN DE SUMARIOS		GUIAS	
BIBLIOTECA DE FACULTAD/ESCUELA/INSTITUTO/CENTRO	SI	Nº VECES AÑO	SI	Nº VECES AÑO	SI	Nº VECES AÑO
F. BELLAS ARTES	X	4	X	4	X	
F. CC. BIOLÓGICAS	X	4	X	12	X	
F. CC. ECONÓMICAS Y EMPRESARIALES	X	4	X	12	X	1
F. CC. FÍSICAS	X	4	X	52		
F. CC. GEOLÓGICAS	X	4	X		X	
F. CC. INFORMACIÓN	X	4	X		X	
F. CC. MATEMÁTICAS	X	4				
F. CC. POLÍTICAS Y SOCIOLOGÍA	X	4		INTERRUMPIDO	X	1
F. CC. QUÍMICAS	X	4	X	12	X	1
F. DERECHO	X	4				
F. EDUCACIÓN	X	4				
F. FARMACIA	X	4				
F. FILOLOGÍA	X	4	X	4	X	1
F. FILOSOFÍA	X	4	X	6		
F. GEOGRAFÍA E HISTORIA	X	4			X	
F. MEDICINA	X	4	X	22		
F. ODONTOLOGÍA	X	4	X	12		
F. PSICOLOGÍA	X	4	X	12	X	
F. VETERINARIA	X	4	X	12		
E. S. INFORMÁTICA	X	4	X	1	X	
E.U. BIBLIOTECONOMÍA Y DOCUMENTACIÓN	X	4	X	4		
E.U. ENFERMERÍA, FISIOTERAPIA Y PODOLOGÍA	X	4				
E.U. ESTADÍSTICA	X	4	X	4	X	1
E.U. ESTUDIOS EMPRESARIALES	X	4	X	11		
E.U. ÓPTICA	X	4	X	10	X	1
E.U. TRABAJO SOCIAL	X	4	X	12	X	1
ESCUELA DE RELACIONES LABORALES	X	3	X	3	X	1
I.U. CRIMINOLOGÍA	X	4				
I. INV. OFTAL. RAMÓN CASTROVIEJO	X	4	X	3		
I. C. ESTUDIOS INTERNACIONALES						
C. DOCUM. EUROPEA (DERECHO)	X				X	1
C. DOCUM. EUROPEA (ECONÓMICAS)	X				X	
DPTO. DE ANÁLISIS Y PLANIFICACIÓN						
ARCHIVO						
FONDO HISTÓRICO						
SERVICIOS CENTRALES	X	4				
TOTALES						

ESTADÍSTICA BUC 1998	14. DIFUSION DE LA INFORMACION				
	14.4. CATALOGOS ESPECIALES PUBLICADOS		14.5. EXPOSICIONES		
	BIBLIOTECA DE FACULTAD/ESCUELA/INSTITUTO/CENTRO	SI	Nº VECES AÑO	REALIZADAS	PARTICIPACIÓN
Nº				SI	Nº VECES AÑO
F. BELLAS ARTES				X	6
F. CC. BIOLÓGICAS					
F. CC. ECONÓMICAS Y EMPRESARIALES			1		1
F. CC. FÍSICAS					
F. CC. GEOLÓGICAS	X				
F. CC. INFORMACION	X				
F. CC. MATEMÁTICAS					
F. CC. POLÍTICAS Y SOCIOLOGIA					
F. CC. QUÍMICAS					
F. DERECHO					
F. EDUCACION					
F. FARMACIA	X				
F. FILOLOGIA	X	1	4	X	2
F. FILOSOFIA					
F. GEOGRAFIA E HISTORIA	X				
F. MEDICINA				X	1
F. ODONTOLOGIA					
F. PSICOLOGIA	X				
F. VETERINARIA				X	1
E. S. INFORMÁTICA					
E.U. BIBLIOTECONOMIA Y DOCUMENTACION					
E.U. ENFERMERIA, FISIOTERAPIA Y PODOLOGIA					
E.U. ESTADISTICA					
E.U. ESTUDIOS EMPRESARIALES					
E.U. OPTICA	X	1			
E.U. TRABAJO SOCIAL	X	1			
ESCUELA DE RELACIONES LABORALES	X	1			
I.U. CRIMINOLOGIA					
I. INV. OFTAL. RAMON CASTROVIEJO	X	1			
I. C. ESTUDIOS INTERNACIONALES					
C. DOCUM. EUROPEA (DERECHO)	X	1			
C. DOCUM. EUROPEA (ECONOMICAS)					
DPTO. DE ANALISIS Y PLANIFICACIÓN					
ARCHIVO					
FONDO HISTÓRICO					
SERVICIOS CENTRALES					
TOTALES					

ESTADÍSTICA BUC 1998	15. FORMACION DE USUARIOS		
BIBLIOTECA DE FACULTAD/ESCUELA/INSTITUTO/CENTRO	15.1. CURSOS DE FORMACIÓN		
	SI	Nº DE CURSOS	Nº HORAS
F. BELLAS ARTES	X	2	4
F. CC. BIOLÓGICAS			
F. CC. ECONÓMICAS Y EMPRESARIALES	X	24	72
F. CC. FÍSICAS			
F. CC. GEOLÓGICAS	X	10	10
F. CC. INFORMACIÓN	X	55	69
F. CC. MATEMÁTICAS			
F. CC. POLÍTICAS Y SOCIOLOGÍA	X	2	8
F. CC. QUÍMICAS	X	7	7
F. DERECHO			
F. EDUCACIÓN			
F. FARMACIA	X	10	15
F. FILOLOGÍA	X	22	37
F. FILOSOFÍA	X	16	16
F. GEOGRAFÍA E HISTORIA	X	1	30
F. MEDICINA	X	8	16
F. ODONTOLOGÍA	X	11	16
F. PSICOLOGÍA	X	24	24
F. VETERINARIA			
E. S. INFORMÁTICA			
E.U. BIBLIOTECONOMÍA Y DOCUMENTACIÓN			
E.U. ENFERMERÍA, FISIOTERAPIA Y PODOLOGÍA			
E.U. ESTADÍSTICA	X	6	3
E.U. ESTUDIOS EMPRESARIALES	X	12	4
E.U. ÓPTICA	X	1	3
E.U. TRABAJO SOCIAL			
ESCUELA DE RELACIONES LABORALES	X	5	20
I.U. CRIMINOLOGÍA			
I. INV. OFTAL. RAMÓN CASTROVIEJO			
I. C. ESTUDIOS INTERNACIONALES			
C. DOCUM. EUROPEA (DERECHO)			
C. DOCUM. EUROPEA (ECONÓMICAS)	X	3	3
DPTO. DE ANÁLISIS Y PLANIFICACIÓN			
ARCHIVO			
FONDO HISTÓRICO			
SERVICIOS CENTRALES			
TOTALES		219	357

ESTADÍSTICA BUC 1998	16. SERVICIO DE REFERENCIA E INFORMACION BIBLIOGRAFICA					
BIBLIOTECA DE FACULTAD/ESCUELA/INSTITUTO/CENTRO	16.1. Nº BASES DE DATOS					
	16.1.1. Nº DE BDT SOPORTE ELECTRÓNICO MODO DE ACCESO				16.1.2. DEL PTO. 16.1.1. Nº EN CD-ROM	
	16.1.1.1. LOCAL CENTRO	16.1.1.2. RED DE CAMPUS	16.1.1.3. EN LÍNEA	TOTAL	16.1.2.1. LOCAL DE CENTR	16.1.2.2. RED DE CAMPUS
F. BELLAS ARTES						
F. CC. BIOLÓGICAS	4			4	2	
F. CC. ECONÓMICAS Y EMPRESARIALES	9			9	9	
F. CC. FÍSICAS						
F. CC. GEOLOGICAS	2			2	2	
F. CC. INFORMACION	1			1	26	
F. CC. MATEMATICAS	1			1	1	
F. CC. POLÍTICAS Y SOCIOLOGIA	22			22	22	
F. CC. QUÍMICAS	4		1	5	1	
F. DERECHO	8			8	8	
F. EDUCACION						
F. FARMACIA	23			23	22	
F. FILOLOGIA	6		1	7	6	
F. FILOSOFIA	3			3	3	
F. GEOGRAFIA E HISTORIA						
F. MEDICINA	2			2	2	
F. ODONTOLOGIA	1			1		
F. PSICOLOGIA	1			1	4	
F. VETERINARIA	6			6	5	
E. S. INFORMÁTICA						
E.U. BIBLIOTECONOMIA Y DOCUMENTACION	12			12	12	
E.U. ENFERMERIA, FISIOTERAPIA Y PODOLOGIA						
E.U. ESTADISTICA						
E.U. ESTUDIOS EMPRESARIALES	6			6	6	
E.U. OPTICA						
E.U. TRABAJO SOCIAL	9			9	7	
ESCUELA DE RELACIONES LABORALES	2			2	2	
I.U. CRIMINOLOGIA						
I. INV. OFTAL. RAMÓN CASTROVIEJO	3			3	1	
I. C. ESTUDIOS INTERNACIONALES						
C. DOCUM. EUROPEA (DERECHO)	1		9	10	1	
C. DOCUM. EUROPEA (ECONÓMICAS)	7	2	7	16	7	
DPTO. DE ANALISIS Y PLANIFICACIÓN						
ARCHIVO						
FONDO HISTÓRICO						
SERVICIOS CENTRALES		11	2	13		13
TOTALES	133	13	20	166	149	13

ESTADÍSTICA BUC 1998	16. SERVICIO DE REFERENCIA E INFORMACION BIBLIOGRAFICA					
	16.2.					
	CONSULTA A BASES DE DATOS					
BIBLIOTECA DE FACULTAD/ESCUELA/INSTITUTO/CENTRO	16.2.1. LOCAL CENTRO		16.2.2. RED DE CAMPUS		16.2.2. EN LÍNEA	
	Nº CONSULTAS	TOTAL HORAS	Nº CONSULTAS	TOTAL HORAS	Nº CONSULTAS	TOTAL HORAS
F. BELLAS ARTES						
F. CC. BIOLÓGICAS	536	804				
F. CC. ECONÓMICAS Y EMPRESARIALES	404					
F. CC. FÍSICAS						
F. CC. GEOLÓGICAS	372					
F. CC. INFORMACION	35.000	2.200				
F. CC. MATEMÁTICAS						
F. CC. POLÍTICAS Y SOCIOLOGIA	480	1.920				
F. CC. QUÍMICAS					85	85
F. DERECHO	976	258				
F. EDUCACION	840	812				
F. FARMACIA	3.924	2.840				
F. FILOLOGIA	457	345				
F. FILOSOFIA						
F. GEOGRAFIA E HISTORIA						
F. MEDICINA	1.352	988				
F. ODONTOLOGIA	1.237	1.237				
F. PSICOLOGIA	1.047	1.047				
F. VETERINARIA	2.170	1.966				
E. S. INFORMÁTICA						
E.U. BIBLIOTECONOMIA Y DOCUMENTACION	109					
E.U. ENFERMERIA, FISIOTERAPIA Y PODOLOGIA						
E.U. ESTADISTICA						
E.U. ESTUDIOS EMPRESARIALES						
E.U. OPTICA						
E.U. TRABAJO SOCIAL	66	96				
ESCUELA DE RELACIONES LABORALES						
I.U. CRIMINOLOGIA						
I. INV. OPTAL. RAMON CASTROVIEJO	76	460				
I. C. ESTUDIOS INTERNACIONALES						
C. DOCUM. EUROPEA (DERECHO)						
C. DOCUM. EUROPEA (ECONOMICAS)	4.678					
DPTO. DE ANALISIS Y PLANIFICACIÓN						
ARCHIVO						
FONDO HISTÓRICO						
SERVICIOS CENTRALES			147.367	17.253	1.688	
TOTALES	53.724	14.973	147.367	17.253	1.773	85

ESTADÍSTICA BUC 1998	16. SERVICIO DE REFERENCIA E INFORMACIÓN BIBLIOGRÁFICA								
	16.3. OTRA INFORMACIÓN ELECTRÓNICA								
	16.3.1. PÁGINA WEB	16.3.2. INTERFAZ WEB-OPAC	16.3.3. DSI INFORMATI.	16.3.4. PETICIÓN ELECTRÓNICA LISTADOS	16.3.5. RESERVA ELECTRÓNICA DOCUMENTOS	16.3.6. REVISTAS ELECTRÓNICAS SER. REMOT.	16.3.7. REVISTAS ELECTRÓNICAS SER. LOCAL	16.3.8. REVISTAS SUMARIOS ELECTRÓNICOS	16.3.9 GASTO ANUAL SUSCRIPCIÓN RECU. ELECT.
BIBLIOTECA DE FACULTAD/ESCUELA/INSTITUTO/CENTRO									
F. BELLAS ARTES	SI	NO	NO	SI	NO				
F. CC. BIOLÓGICAS	SI	NO	SI	NO	NO			601.605	
F. CC. ECONÓMICAS Y EMPRESARIALES	SI	NO	SI	SI	NO			5.799.573	
F. CC. FÍSICAS	SI	NO	SI	SI	NO				
F. CC. GEOLÓGICAS	SI	NO	NO		NO				
F. CC. INFORMACIÓN	SI	NO	SI	SI	NO			1.270.216	
F. CC. MATEMÁTICAS	SI								
F. CC. POLÍTICAS Y SOCIOLOGÍA	SI	NO	SI	SI	SI			1.382.634	
F. CC. QUÍMICAS	SI	NO	NO	SI	NO				
F. DERECHO	SI	NO	NO	NO	NO			1.915.627	
F. EDUCACIÓN									
F. FARMACIA	SI	NO	NO	NO	NO			581.688	
F. FILOLOGÍA	SI	NO	NO	NO	NO			771.762	
F. FILOSOFÍA	SI	NO	SI	SI	NO				
F. GEOGRAFÍA E HISTORIA									
F. MEDICINA	SI	NO	SI	SI	SI				
F. ODONTOLÓGICA	SI	NO		SI					
F. PSICOLOGÍA	SI	NO	NO	NO	NO			914.715	
F. VETERINARIA	SI	NO	NO	NO	SI			846.275	
E. S. INFORMÁTICA	SI	NO	SI	SI	SI				
E.U. BIBLIOTECONOMÍA Y DOCUMENTACIÓN	SI	NO	NO	SI	NO			1.136.015	
E.U. ENFERMERÍA, FISIOTERAPIA Y PODOLOGÍA									
E.U. ESTADÍSTICA	SI	NO		SI	SI				
E.U. ESTUDIOS EMPRESARIALES	SI	NO	NO	NO	NO			1.899.830	
E.U. ÓPTICA	SI								
E.U. TRABAJO SOCIAL	SI	NO	NO	SI	NO				
ESCUELA DE RELACIONES LABORALES	SI	NO	SI	SI	NO				
I.U. CRIMINOLOGÍA									
I. INV. OFTAL. RAMÓN CASTROVIEJO	NO	NO	NO	NO	NO				
I. C. ESTUDIOS INTERNACIONALES									
C. DOCUM. EUROPEA (DERECHO)	SI	SI	SI					138.040	
C. DOCUM. EUROPEA (ECONÓMICAS)	SI	SI	SI	SI				913.437	
DPTO. DE ANÁLISIS Y PLANIFICACIÓN									
ARCHIVO									
FONDO HISTÓRICO									
SERVICIOS CENTRALES	SI	NO	SI	SI	NO	200	15.232	9.124.922	
TOTALES						200	15.232	27.296.339	

ESTADÍSTICA BUC 1998	17. SERVICIO DE REPROGRAFIA			
BIBLIOTECA DE FACULTAD/ESCUELA/INSTITUTO/CENTRO	FOTOCOPIADORA L.A. Nº	17.1.	17.2.	TOTAL
		FOTOCOPIAS Nº	MICROFORMAS Nº	
F. BELLAS ARTES	1			
F. CC. BIOLÓGICAS		28.141		28.141
F. CC. ECONÓMICAS Y EMPRESARIALES		727.838		727.838
F. CC. FÍSICAS	2			
F. CC. GEOLÓGICAS	2	117.462	450	117.912
F. CC. INFORMACIÓN		27.530	68	27.598
F. CC. MATEMÁTICAS	2	67.059		67.059
F. CC. POLÍTICAS Y SOCIOLOGÍA	3	32.443		32.443
F. CC. QUÍMICAS	2	184.127		184.127
F. DERECHO				
F. EDUCACIÓN				
F. FARMACIA	2	18.557		18.557
F. FILOLOGÍA	2			
F. FILOSOFÍA				
F. GEOGRAFÍA E HISTORIA	5	896.460	7.612	904.072
F. MEDICINA				
F. ODONTOLÓGICA		171.173		171.173
F. PSICOLOGÍA	1	158.933	282	159.215
F. VETERINARIA	1			
E. S. INFORMÁTICA		641		641
E.U. BIBLIOTECONOMÍA Y DOCUMENTACIÓN				
E.U. ENFERMERÍA, FISIOTERAPIA Y PODOLOGÍA				
E.U. ESTADÍSTICA				
E.U. ESTUDIOS EMPRESARIALES		8.100		8.100
E.U. ÓPTICA		68.083		68.083
E.U. TRABAJO SOCIAL	1	135.773		135.773
ESCUELA DE RELACIONES LABORALES	1	9.588		9.588
I.U. CRIMINOLOGÍA				
I. INV. OFTAL. RAMÓN CASTROVIEJO				
I. C. ESTUDIOS INTERNACIONALES				
C. DOCUM. EUROPEA (DERECHO)	2	140.000		140.000
C. DOCUM. EUROPEA (ECONÓMICAS)				
DPTO. DE ANÁLISIS Y PLANIFICACIÓN				
ARCHIVO		865		865
FONDO HISTÓRICO				
SERVICIOS CENTRALES				
TOTALES	27	2.792.773	8.412	2.801.185

IV. GRÁFICOS

PRESUPUESTO INVERTIDO EN LA BIBLIOTECA DE LA UCM (1998)

ADQUISICIONES	596.219.736
ENCU. Y REST.	17.593.459
MAT. INFORMAT.	25.840.587
MAT. OFIC.	27.518.794
MOBILIARIO	44.487.430
OTROS	152.107.030
TOTAL	863.767.036

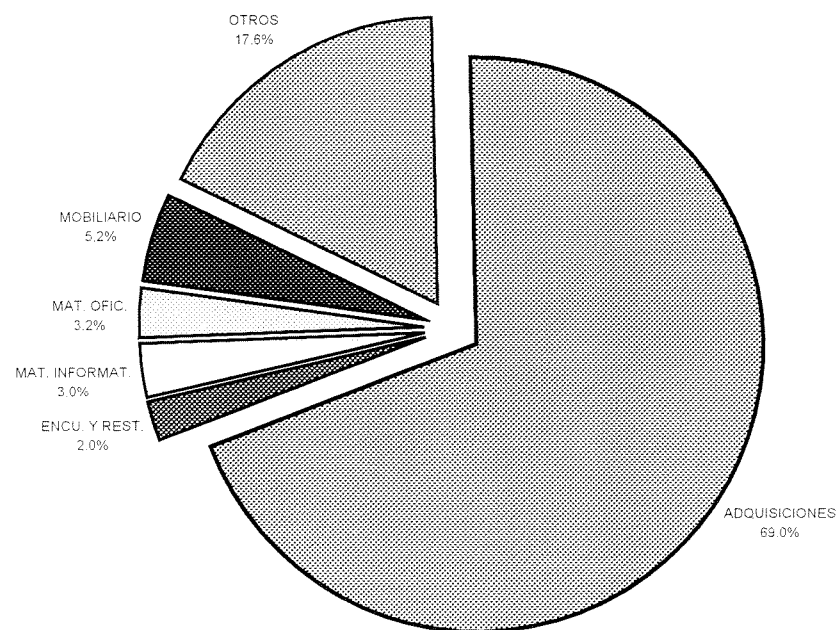

PRESUPUESTO INVERTIDO EN LA BIBLIOTECA DE LA UCM: POR CENTROS (1998)

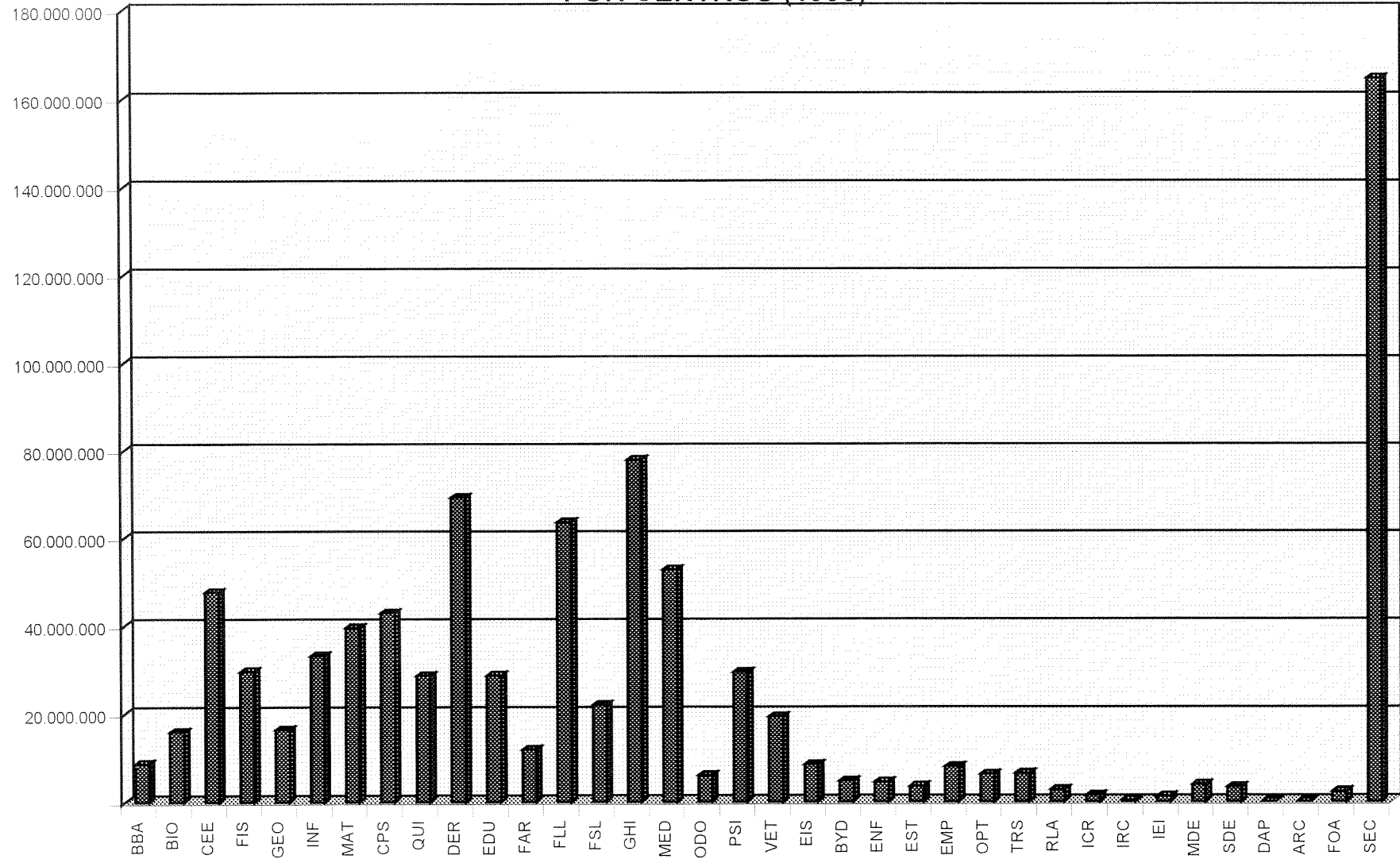

PRESUPUESTO INVERTIDO EN ADQUISICIONES EN LA BIBLIOTECA DE LA UCM (1998)

LIBROS *	330.546.478
P.PERIÓDICAS	237.604.758
MAT. NO LIBRARIO	2.831.379
B. D. EN CD-ROM	25.237.121
TOTAL	596.219.736

* Incluye el presupuesto centralizado de adquisición de manuales.

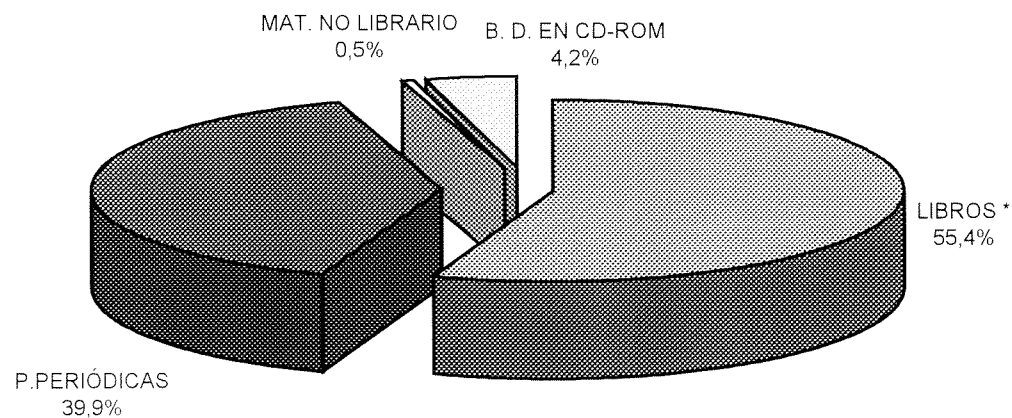

**BIBLIOTECA DE LA UCM
PRESUPUESTO INVERTIDO EN ADQUISICIONES:
POR CENTROS (1998)**

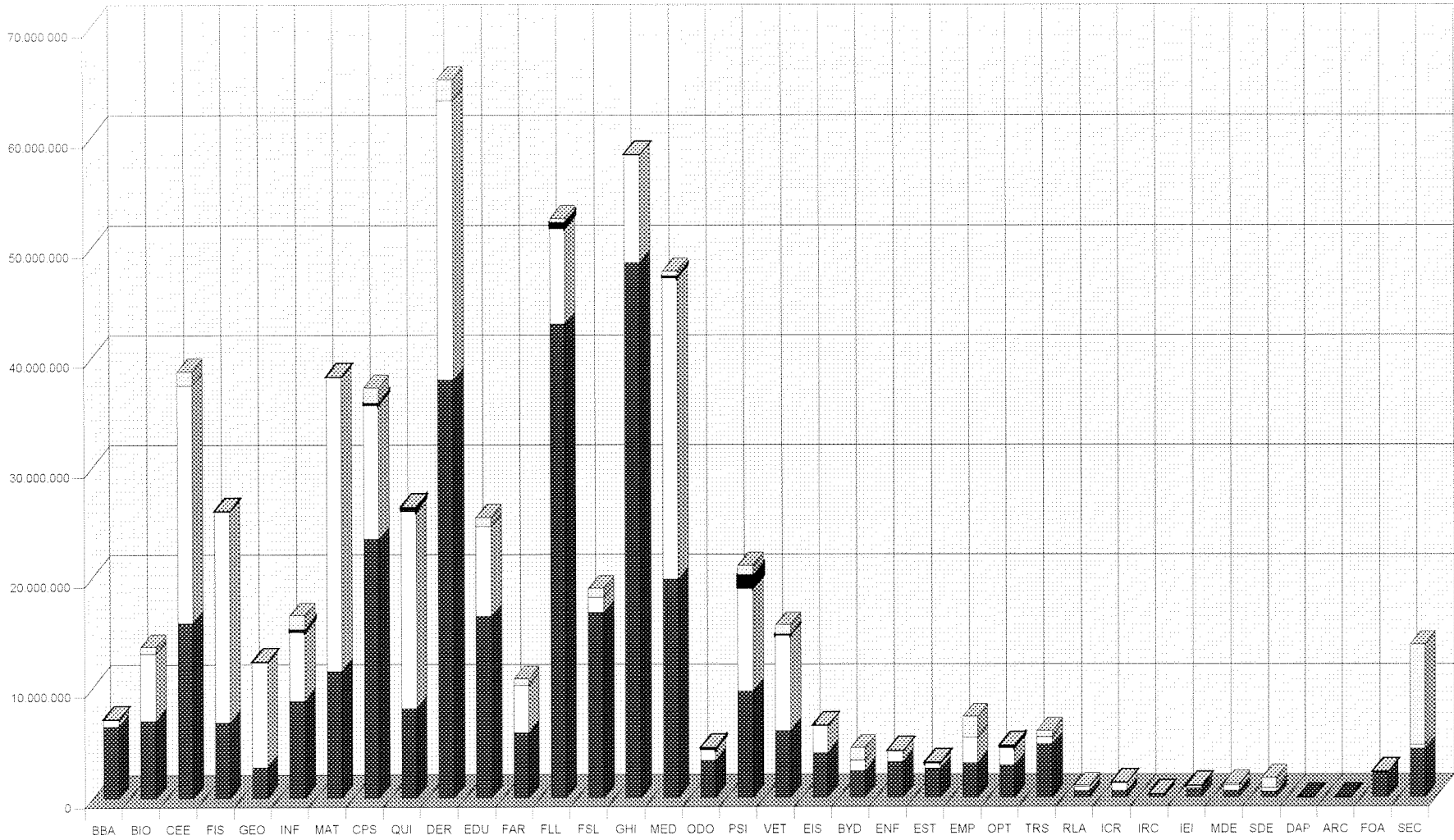

LIBROS*
 P. PERIÓDICAS
 MAT. NO LIBRARIO
 B.D. EN CD-ROM

* Incluye el presupuesto centralizado de adquisición de manuales

GRÁFICO 4

PERSONAL DE BIBLIOTECA DE LA UCM: PROPORCIÓN POR CATEGORÍAS (1998)

PERSONAL FUNCIONARIO	201
PERSONAL LABORAL	132
OTROS	122
TOTAL PERSONAL	455

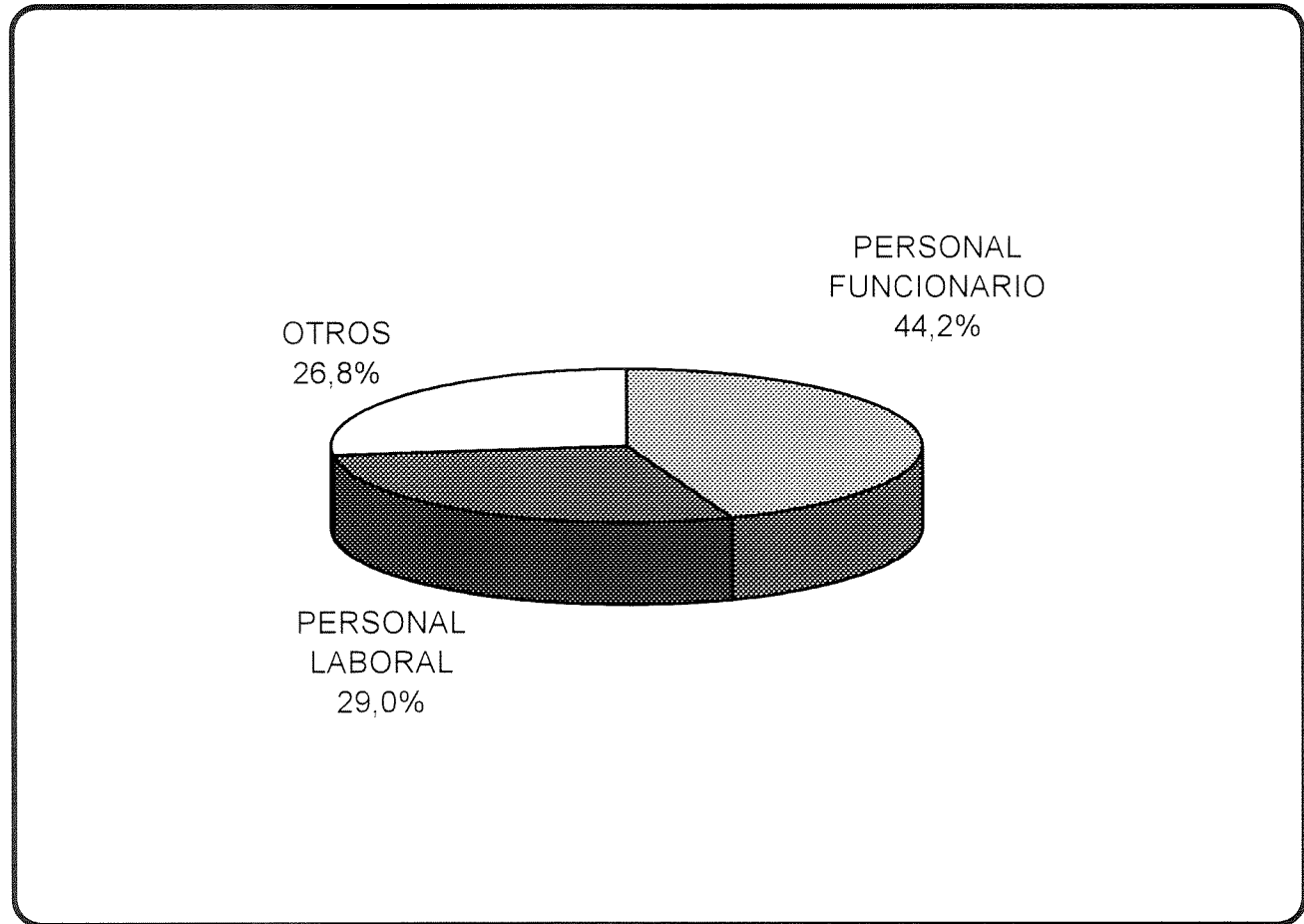

PERSONAL DE BIBLIOTECA DE LA UCM
DISTRIBUCIÓN POR CATEGORÍAS (1998)

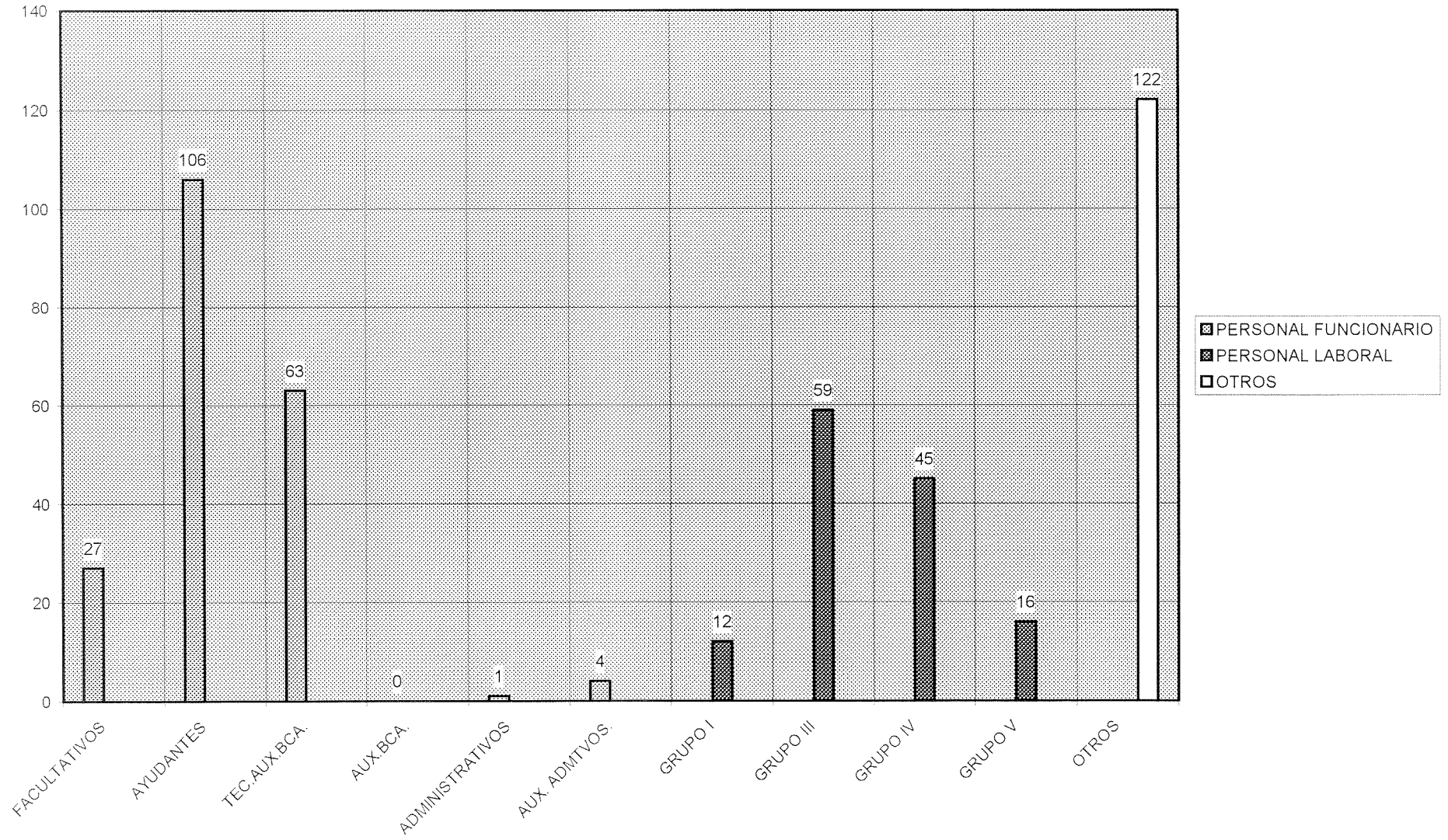

PERSONAL DE BIBLIOTECA DE LA UCM: POR CENTROS Y CATEGORÍAS (1998)

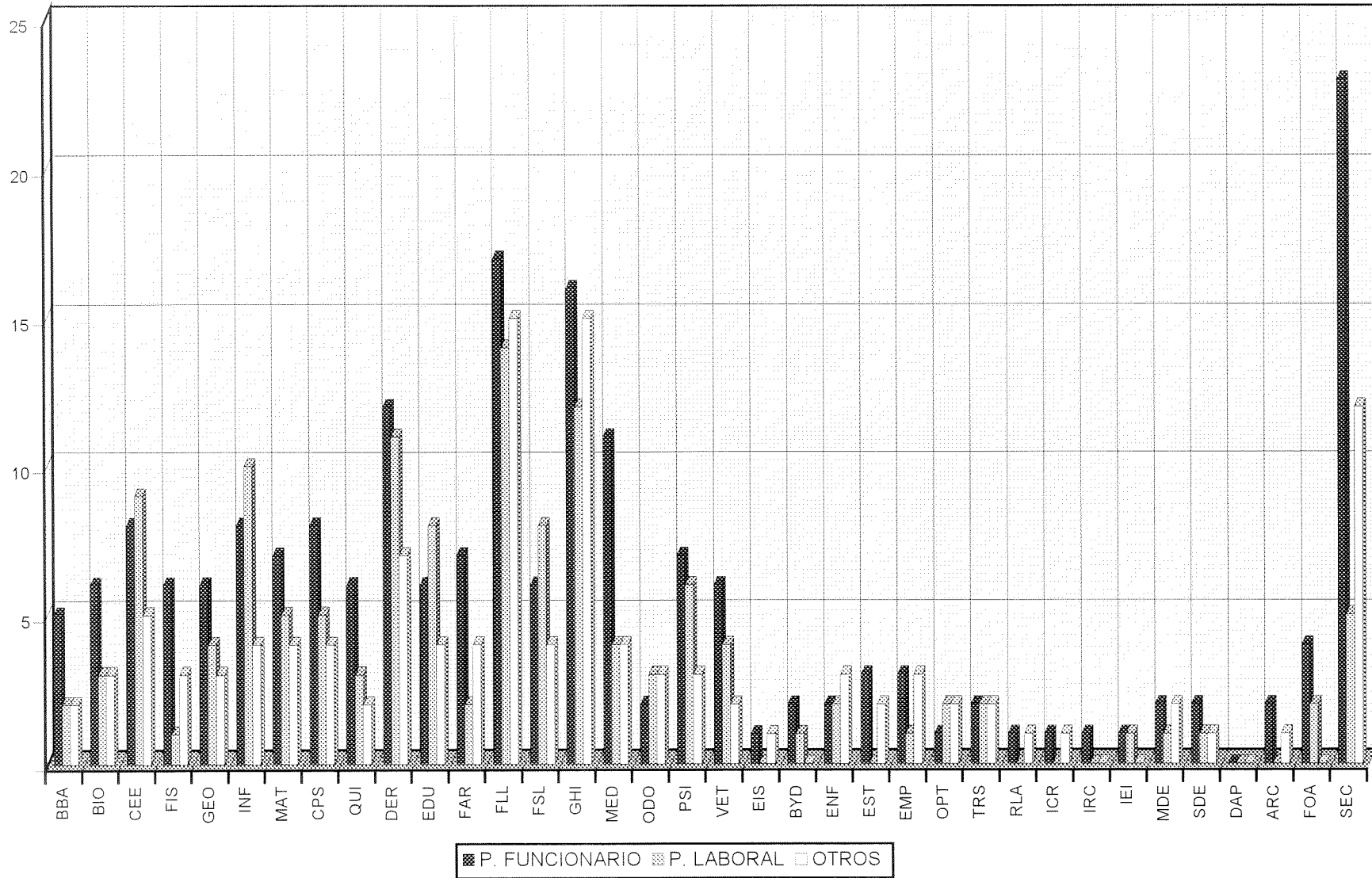

BIBLIOTECA DE LA UCM FONDOS BIBLIOGRÁFICOS: LIBROS (1998)

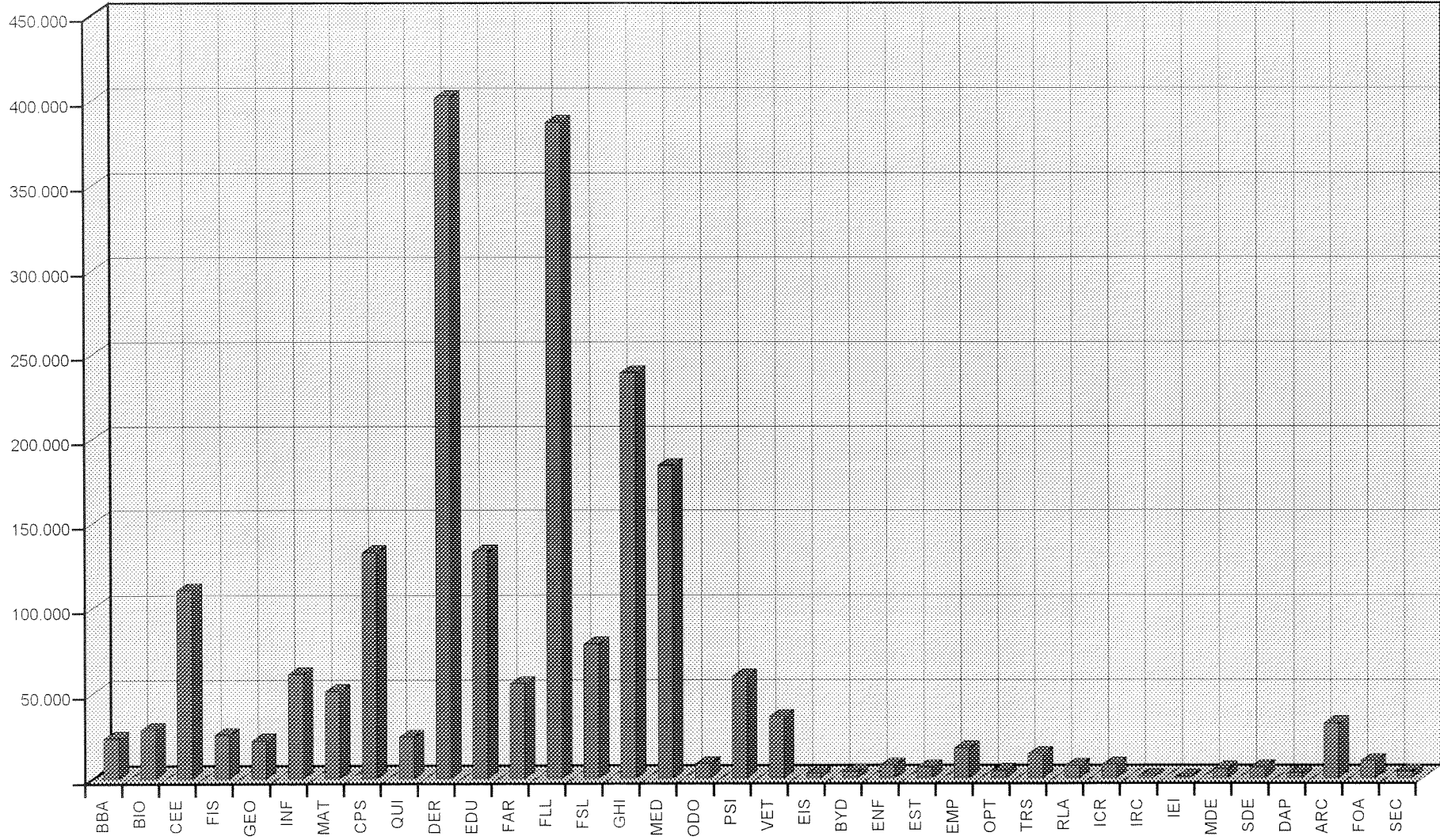

BIBLIOTECA DE LA UCM FONDOS: MATERIAL NO LIBRARIO (1998)

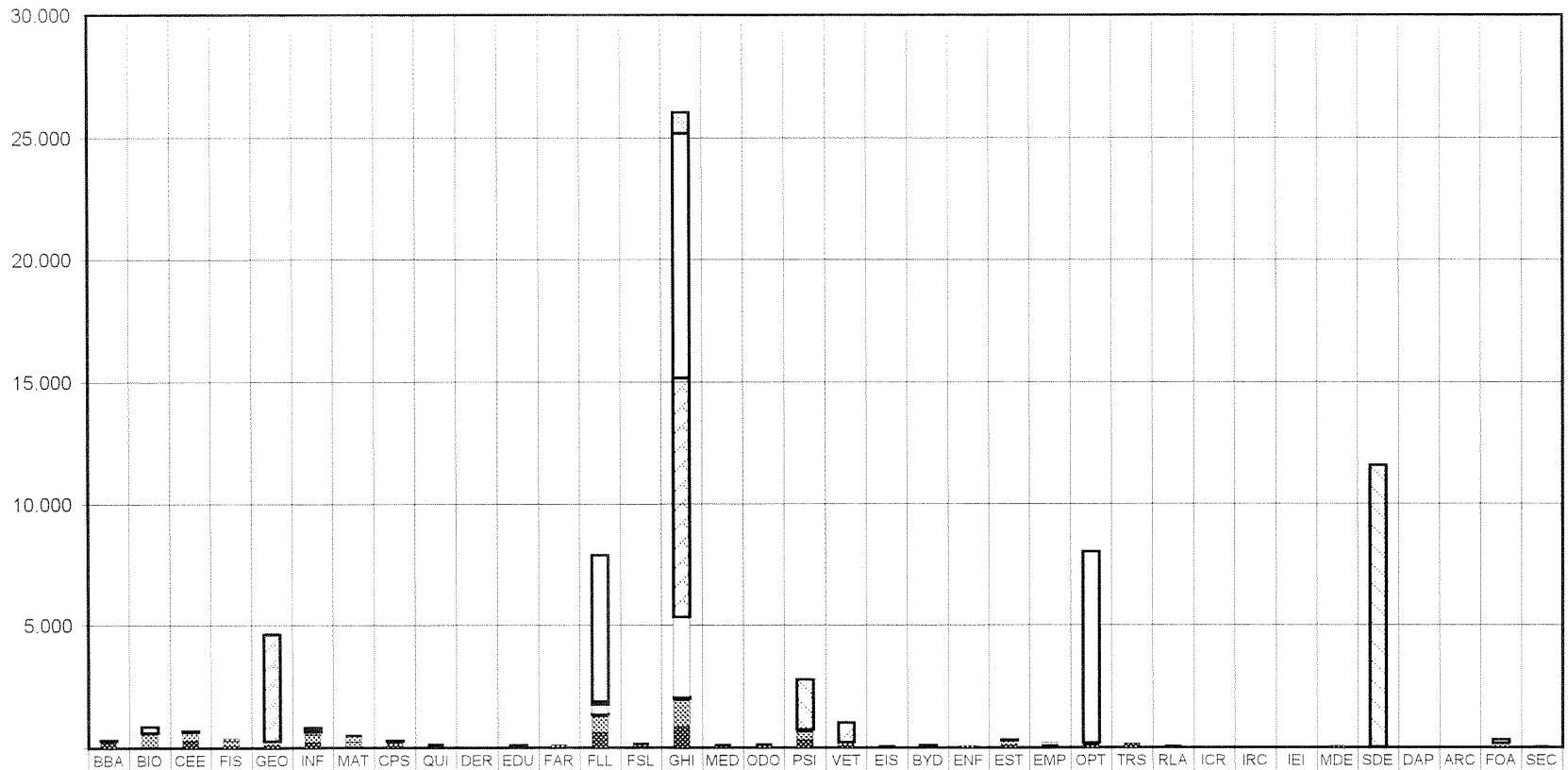

	BBA	BIO	CEE	FIS	GEO	INF	MAT	CPS	QUI	DER	EDU	FAR	FLL	FSL	GHI	MED	ODO	PSI	VET	EIS	BYD	ENF	EST	EMP	OPT	TRS	RLA	ICR	IRC	IEI	MDE	SDE	DAP	ARC	FOA	SEC	
OTROS															883			2.044																			
FOTOGRAFÍAS Y DIAPOSITIVAS					5								6.033		10.00										7.848											175	
MAPAS		293			4.369			5					127		9.861		1		806																		
MAT FONOGRAFICO	13		20		2	18		1					361		3.252			33			40		44	80	67		3					17					
CD-ROM (Títulos)	52	6	60	1	12	207	27	65	15	3	45	11	53	20	58	21	21	21	11	17	36	10	35	30	17	18	20		5	2	3				15		
DISQUETES (Títulos)	10	5	366	129	26	81	243	82	47			10	83	9	64	5	6	67	2		46		216	60	13	15	10								1		
MICROFORMAS	34	556	5	195	129	322	193	110	41	3	28	106	653	108	1.051		30	310	150							1					4	4			158		
VIDEOS	233	18	259	66	83	210	24	52	18		15	3	586	17	855	76	64	298	38	26	8	70	64	21	76	147	20		4		41						

BIBLIOTECA DE LA UCM HEMEROTECA: TÍTULOS DE REVISTAS (1998)

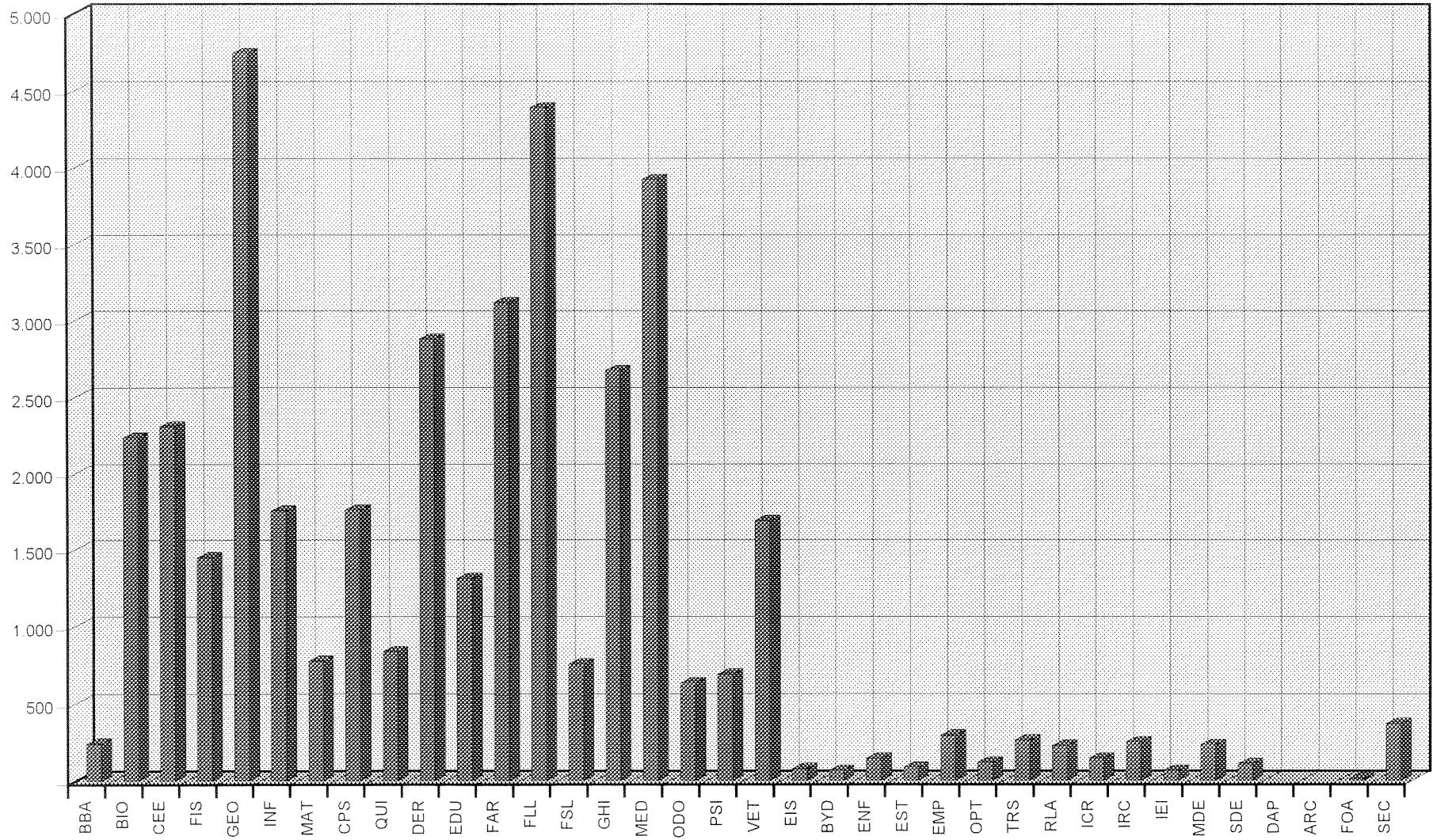

BIBLIOTECA DE LA UCM
PROCESO TÉCNICO: N° TOTAL DE REGISTROS BIBLIOGRÁFICOS
INFORMATIZADOS, S. XIX-XX (A 31/12/1998)

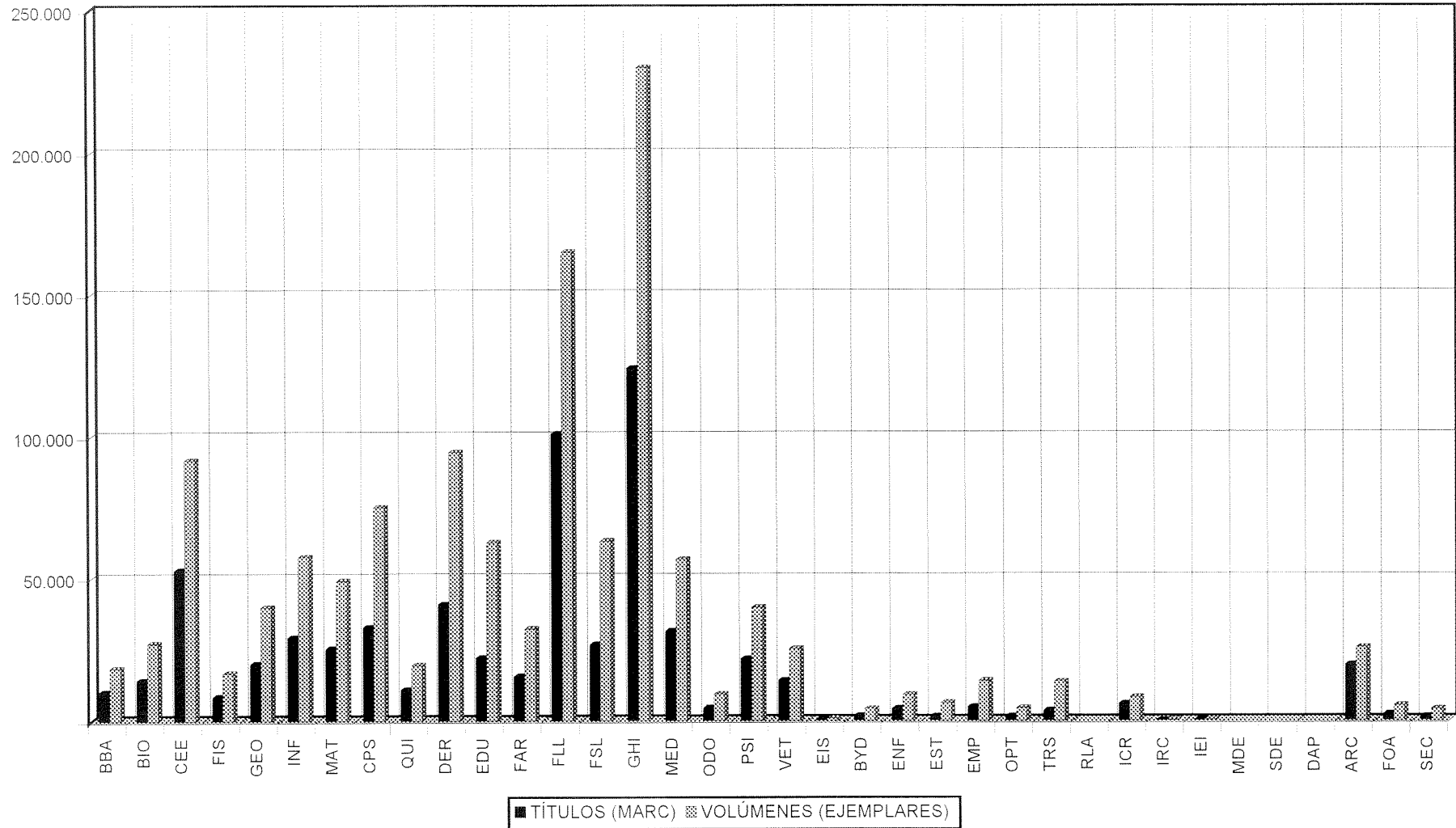

BIBLIOTECA DE LA UCM
PROCESO TÉCNICO DEL AÑO 1998: REGISTROS MANUALES Y MARC
(Libros s. XIX-XX y material no librario)



GRÁFICO 12

BIBLIOTECA DE LA UCM

SERVICIO DE PRÉSTAMO: PRÉSTAMO MANUAL Y PRÉSTAMO AUTOMATIZADO (1998)

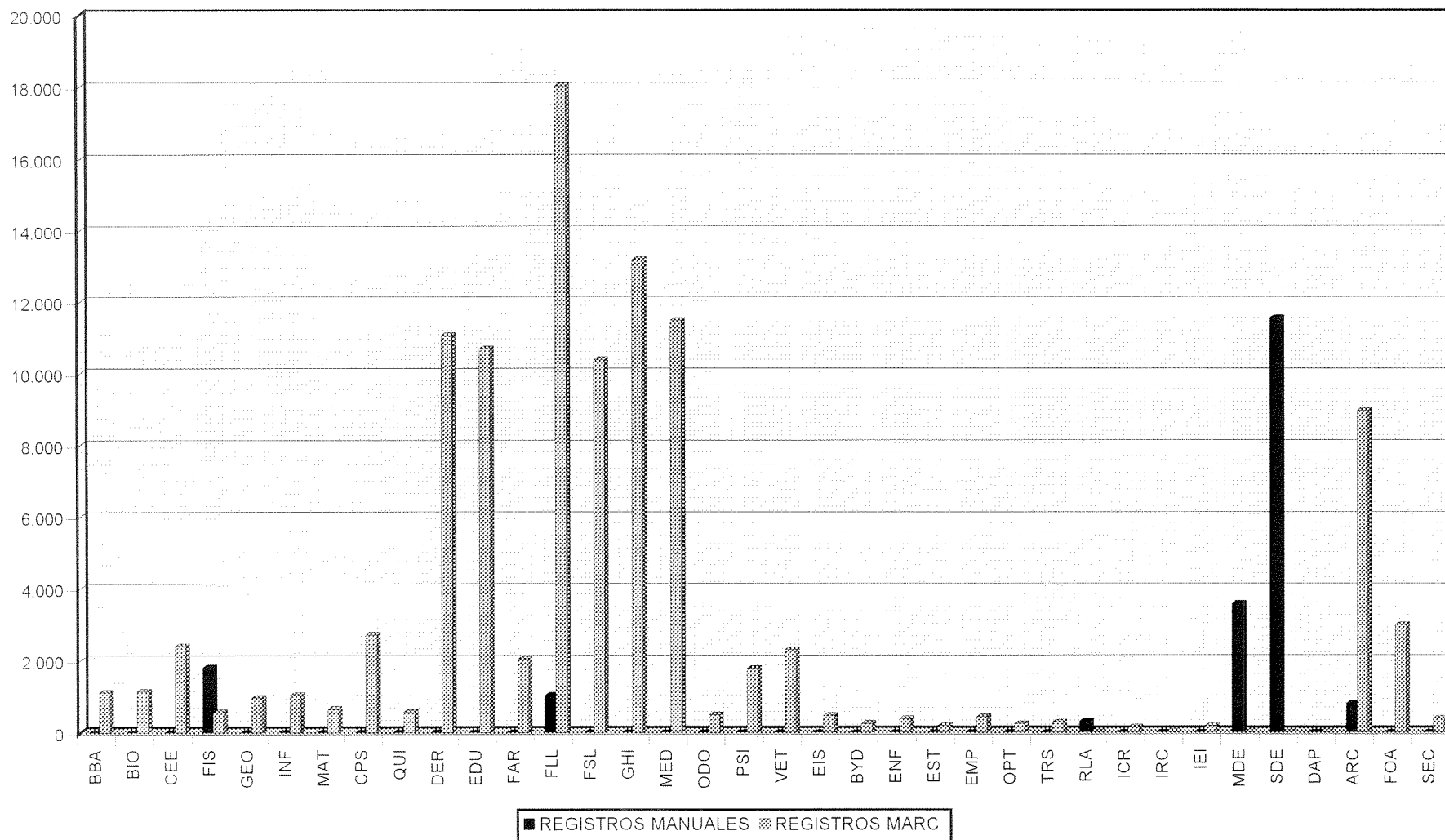
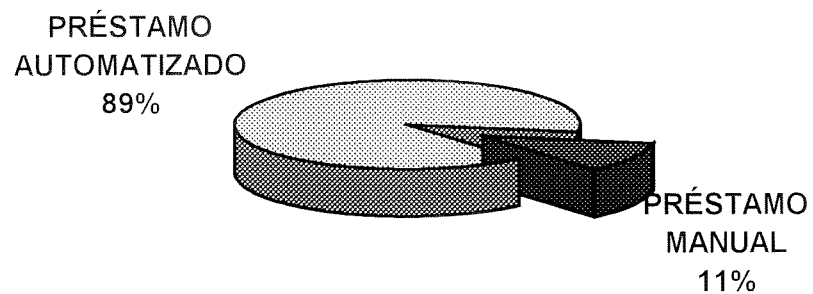

PRÉSTAMO MANUAL	133.494
PRÉSTAMO AUTOMATIZADO	1.078.154
TOTAL OPERACIONES	1.211.648

BIBLIOTECA DE LA UCM SERVICIO DE PRÉSTAMO: PRÉSTAMO MANUAL Y AUTOMATIZADO POR CENTROS (1998)

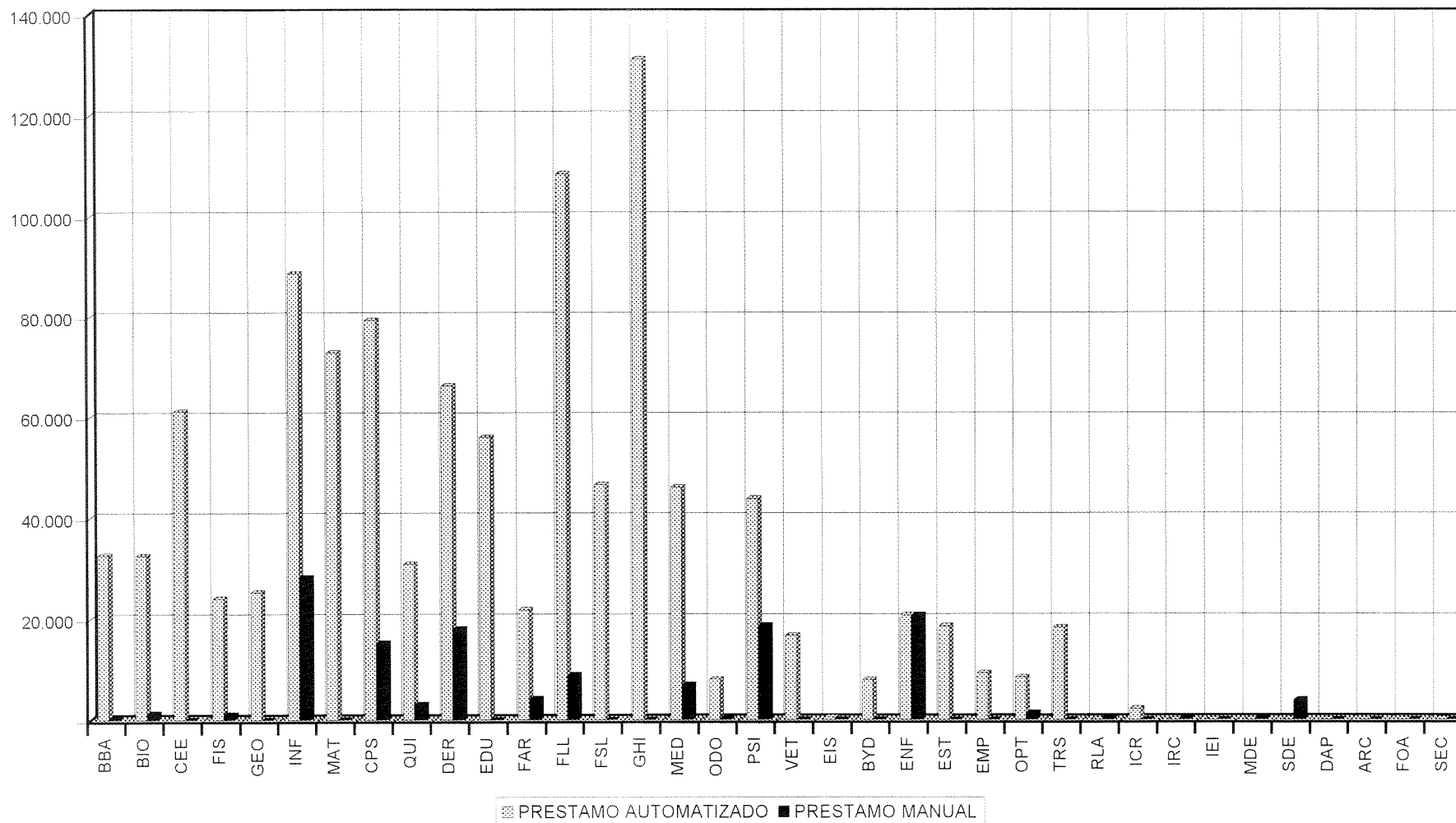

BIBLIOTECA DE LA UCM SERVICIO DE PRÉSTAMO INTERBIBLIOTECARIO: TOTAL TRAMITADO (1998)

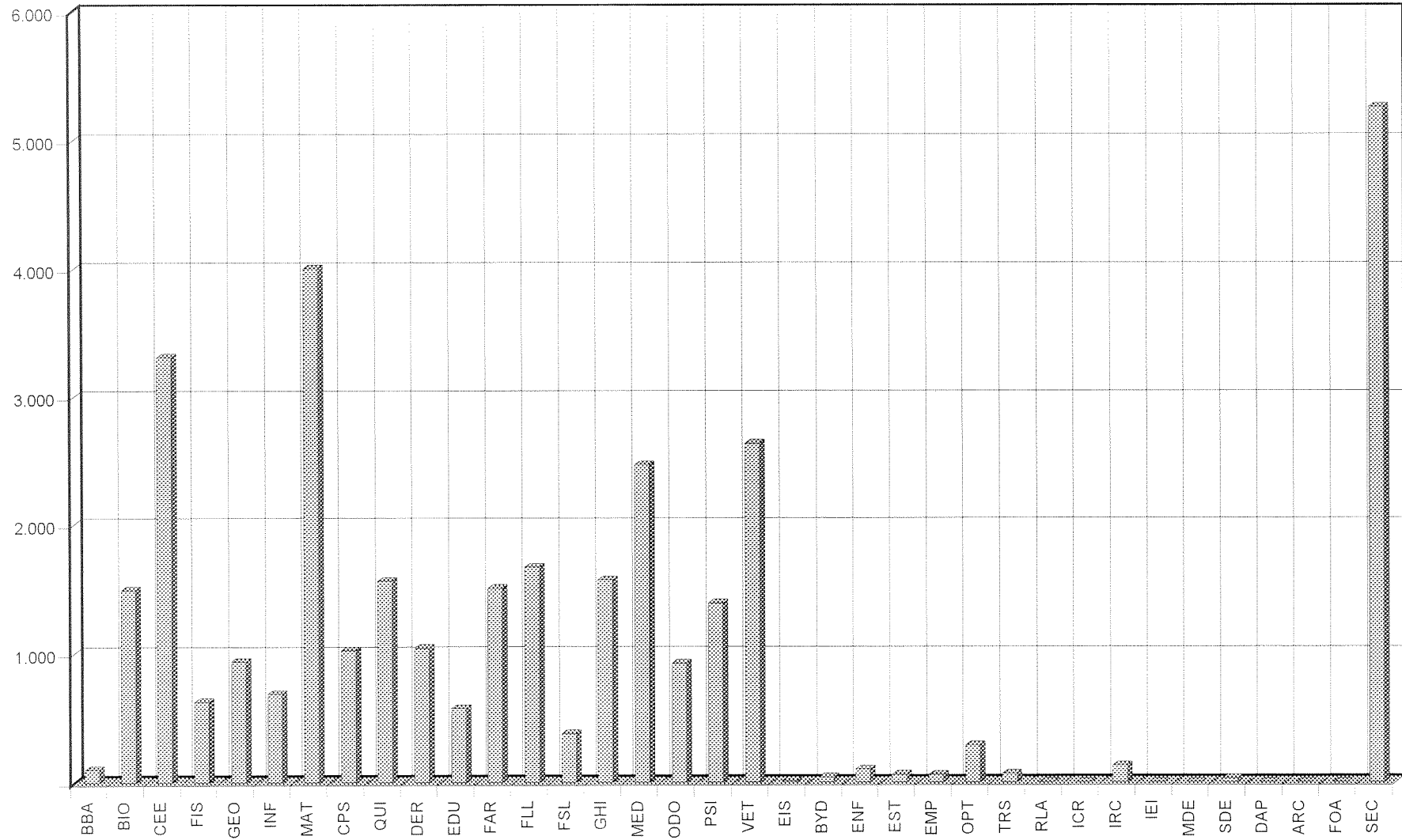

BIBLIOTECA DE LA UCM

SERVICIO DE PRÉSTAMO INTERBIBLIOTECARIO: ARTÍCULOS Y LIBROS SOLICITADOS (1998)

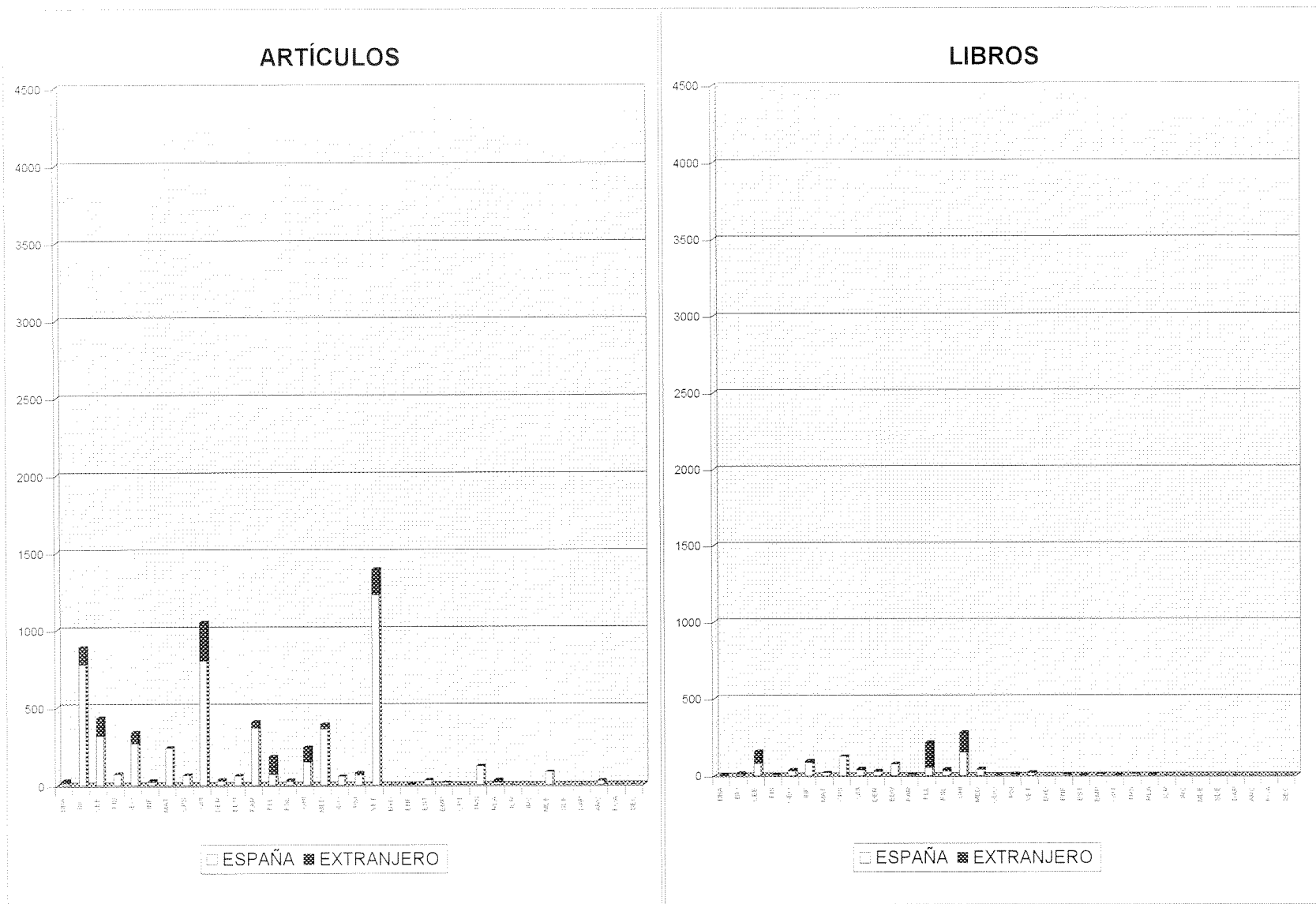

BIBLIOTECA DE LA UCM

SERVICIO DE PRÉSTAMO INTERBIBLIOTECARIO: ARTÍCULOS Y LIBROS SUMINISTRADOS (1997)

