

# ***BIBLIOTECA DE CIENCIAS DE LA INFORMACIÓN. Curso 2012-2013***

***¡Ven a descubrirnos!***

# *Planta baja*

**La biblioteca se distribuye en dos plantas, diferenciadas por el tipo de colecciones y servicios que se prestan**

# *Planta baja*

- Colección de libros y otros documentos
- Puestos de ordenadores
- Fotocopiadoras
- Espacio de nuevas adquisiciones y exposiciones de la biblioteca
- Sala de trabajo en grupo
- Puestos adaptados para personas con discapacidad
- Mostrador de préstamo y máquina de autopréstamo
- Mostrador de información bibliográfica

# *Planta baja. Libros y otros documentos en libre acceso*

**LIBROS**

**MEDIATECA (DVDs, CDs)**

# Planta baja. Libros y otros documentos en libre acceso

Colección de libros, CDs y DVDs en libre acceso. En los estantes encontramos la señalización necesaria para localizar un documento concreto

Cada documento lleva una etiqueta (“signatura”) que nos permite encontrarlo dentro de cada estante. **¡ATENCIÓN!**: los documentos con **punto rojo** no se prestan para casa

# Buscar libros y otros documentos

- Para buscar cualquier tipo de documento (libros, revistas, tesis, vídeos, CDs, DVDs, tesis doctorales...) utilizamos el catálogo “Cisne”, que nos permite realizar búsquedas sencillas y avanzadas, para recuperar documentos de un autor, sobre un tema, con un título concreto, etc.

# Buscar libros y otros documentos

- Si necesitamos hacer búsqueda conjunta en el catálogo, bases de datos, revistas electrónicas, etc., nos resultará muy útil el multibuscador “Summon”:

# Buscar libros y otros documentos

[Ayuda](#) | [Acerca de](#) | [Comentarios](#) | Español ▾

Consulte fácilmente el contenido de la Biblioteca

Búsqueda

[Búsqueda avanzada](#)

# Buscar libros y otros documentos

Siguiente ▶

Título **Mujeres de cine : 360° alrededor de la cámara / María Caballero Wanguemert (ed.)**  
Publicación Madrid : Biblioteca Nueva, 2011

Índice

SIGNATURA  
L396:791.43MUJ

**L** → libro que se encuentra en libre acceso  
**396:791.43** → materia del libro  
**MUJ** → tres primeras letras del título

Fondos

Más detalles

Documentos relacionados

Más información

UBICACIÓN	SIGNATURA	ESTADO	TIPO PRÉSTAMO	NOTA
Bca. CC. Información-Libre Acceso 	L396:791.43MUJ	DISPONIBLE	PR. NORMAL	

# Buscar libros y otros documentos

LOS **LIBROS DE LIBRE ACCESO** (“L”) Y OTROS DOCUMENTOS DE LA SALA, LOS PODEMOS COGER DIRECTAMENTE DE LOS ESTANTES

SI NO CONOCEMOS LA UBICACIÓN DE UN DOCUMENTO DE LIBRE ACCESO EN LA BIBLIOTECA, LO BUSCAMOS EN EL CATÁLOGO Y EL **LOCALIZADOR DE FONDOS** NOS INDICA EN QUÉ LUGAR EXACTO DE LA SALA SE ENCUENTRA ESE DOCUMENTO.

COMENZAR GUARDAR EN MIS LISTAS GUARDAR MA  
(Historial de búsqueda)  
TÍTULO mujeres de cine  
 Mostrar sólo títulos con ejemplares disponibles

Título Mujeres de cine : 360° alrededor  
Publicación Madrid : Biblioteca Nueva, 2011

Índice

**LOCALIZADOR**

Fondos Más detalles Documentos relacionados Más información

UBICACIÓN	SIGNATURA	ESTADO	TIPO PRÉSTAMO	NOTA
Bca. I.C. Información Libre Acceso	L396:791-.43MUJ	DISPONIBLE	PR. NORMAL	

FAVORITOS Valora este documento ★★★★★ Enlace permanente a este registro

Anterior Siguiente

Inf. adicional

Otros recursos

- Solicitar préstamo interbibliotecario
- Buscar artículos en:
  - ▶ Revistas españolas
  - ▶ Revistas extranjeras
  - ▶ Google Académico
- Otros catálogos:
  - ▶ WorldCat
  - ▶ Karlsruhe
  - ▶ Rebiun
- Exportar a Refworks

# Buscar libros y otros documentos

Universidad  
Complutense  
Madrid

## Biblioteca Complutense

### Localización del ejemplar con signatura L396:791.43MUJ

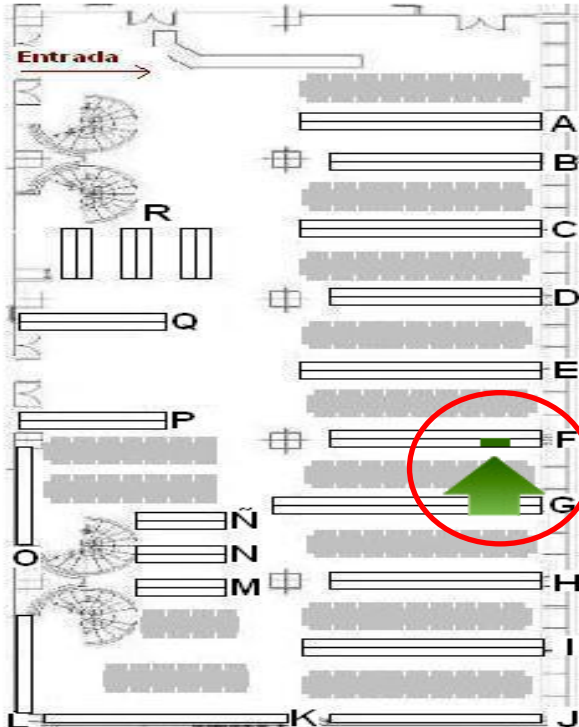

Centro: **Bca. CC. Información**  
Edificio: **Principal**  
Planta: **Baja**  
Sala: **Sala de Lectura**  
Estantería: **F-13**

[Volver al registro](#)

# Buscar libros y otros documentos

◀ Anterior Siguiendo ▶

Autor Martínez Torrón, Diego  
Título Estudios de **literatura española** / Diego Martínez Torrón  
Publicación Barcelona : Anthropos, 1987

Fondos	Más detalles	Documentos relacionados	Más inform...
UBICACIÓN	SIGNATURA	ESTADO	TIPO PRÉSTAMO
Bca. CC. Información-Depósito	D860.09MAR	DISPONIBLE	PR. NORMAL
Bca. CC. Información-Depósito	D860.09MAR	DISPONIBLE	PR. NORMAL
Bca. Filología A--Depósito	DP860.09"16/19"MAR	DISPONIBLE.  	PR. NORMAL
Bca. Filología A--Depósito	DP860.09"16/19"MAR	DISPONIBLE.  	PR. NORMAL
Bca. Filología A--Depósito	DP860.09"16/19"MAR	DISPONIBLE.  	PR. NORMAL
Bca. Filología B Hisp.--Depósito	DP860.09"16/19"MAR	DISPONIBLE.  	PR. NORMAL

➤ LOS DOCUMENTOS QUE NO SE ENCUENTRAN EN LIBRE ACCESO, SE GUARDAN EN DEPÓSITOS.

➤ SU SIGNATURA COMIENZA POR "D"

➤ TENEMOS QUE SOLICITARLOS EN EL MOSTRADOR DE PRÉSTAMO

# *Planta baja. Equipos informáticos y máquinas fotocopiadoras*

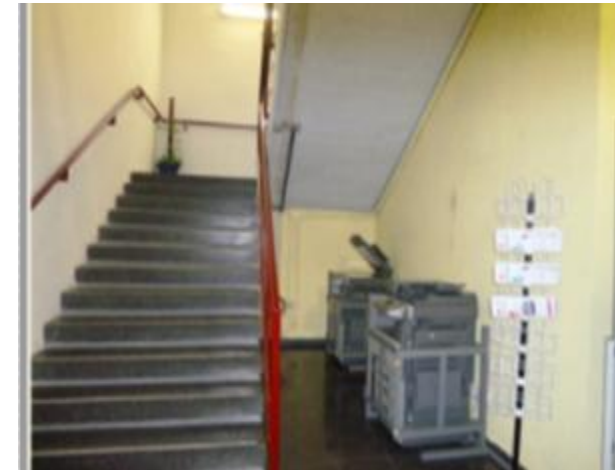

- **PUESTOS INFORMÁTICOS (CONSULTA DE INTERNET, RECURSOS EXTERNOS Y DE LA BIBLIOTECA, REALIZACIÓN DE TRABAJOS ACADÉMICOS)**
- **DOS PUESTOS ADAPTADOS Y EQUIPADOS CON PROGRAMAS PARA USUARIOS CON DISTINTOS TIPOS DE DISCAPACIDAD**
- **DOS FOTOCOPIADORAS JUNTO A LA ESCALERA DE ACCESO A LA HEMEROTECA**

## *Planta baja. Exposiciones, novedades bibliográficas*

**EXPOSITOR DE NUEVAS ADQUISICIONES**

**EXPOSICIONES BIBLIOGRÁFICAS**

## *Planta baja. Sala de trabajo en grupo*

**Red wifi:** las zonas de la Facultad con acceso a la red wifi (entre ellas, la biblioteca), aparecen señalizadas con este icono

**SALA DE TRABAJO EN GRUPO:** No necesitas reservar la sala. Puedes trabajar en ella con tu portátil. Te ayudamos a configurar tu ordenador o dispositivo móvil para el acceso a la **red WIFI** de la Universidad.

Dispones de la ayuda de un bibliotecario siempre que lo necesites, para ayudarte en la búsqueda de información necesaria para preparar tus trabajos académicos

# *El servicio de préstamo*

**MÁQUINA DE AUTOPRÉSTAMO:** Los préstamos y devoluciones se realizan en la máquina de autopréstamo ubicada a la entrada de la biblioteca.

**MOSTRADOR DE PRÉSTAMO:** Cuando la máquina genera algún mensaje de error en un préstamo o cuando devolvemos un documento con retraso, tendremos que pasar por el mostrador de préstamo. En este mostrador resolverán cualquier duda que tengas sobre el servicio

# *Acceso a todos nuestros servicios. El carné universitario = carné de biblioteca*

- Para poder hacer uso de todos nuestros servicios, especialmente del préstamo de documentos, necesitas el carné universitario, que te sirve como carné de biblioteca.
- ¿Cómo se solicita?
  - ❖ Por Internet, después de formalizar la matrícula
  - ❖ Desde la página:  
<https://cibeles.ucm.es/tchipalpf/index.aspx>
  - ❖ Desde las aulas informáticas del Edificio Multiusos y de la Facultad de CC. Económicas y Empresariales (Aula Universia)
  - ❖ En cualquier momento, en la Secretaría de Alumnos de tu centro
  - ❖ [MÁS INFORMACIÓN](#)

TARJETA CHIP (CARNÉ UNIVERSITARIO / CARNÉ DE BIBLIOTECA)

# Acceso a todos nuestros servicios. El carné universitario = carné de biblioteca

Universidad Complutense Madrid  
Biblioteca Complutense  
Ciencias de la Información

[ English ] A A A T

Inicio/Buscar Servicios Bibliotecas Colección Digital Ayuda

Libros y más Artículos Revistas Bases de datos Eprints Bibliografías Otros recursos

Buscar

Catálogo Cisne Todos los recursos

**➤ El carné provisional: Hasta que nos llegue el carné definitivo, podemos imprimir una tarjeta provisional desde el catálogo Cisne, creándonos una cuenta desde el enlace “Mi cuenta”:**

comienzo de un nuevo curso académico... quiere dar la bienvenida a todos los alumnos de... Para los de primer curso las clases... en la semana del 24 al 28 de Septiembre y para... desde el 1 de Octubre... primer contacto con los servicios que ofrecemos... alaziar con la página de información que hemos... para ti en PREPARATE, que esperamos te sea... estos primeros días cuando te pases por la... conocerás sus instalaciones y podrás ver in situ... nos. Una vez que haya comenzado el curso... organizaremos unas charlas de presentación... para todos los alumnos de nuevo ingreso dónde os... explicaremos el funcionamiento de vuestra biblioteca. Si quieres conocer su historia en fotos... pincha en la [exposición virtual](#).

VII Jornada Campus Virtual UCM  
Revistas de Ciencias de la Información en JCR  
Más...

Suscribirse

Noticias

Información  
Bibliografías  
Pregúntanos  
Mi Cuenta

Web de la Facultad de CC. de la Información

¿Tienes dudas?

Chat

Escribe aquí para chatear.

# Acceso a todos nuestros servicios. El carné universitario = carné de biblioteca

Universidad Complutense Madrid

Biblioteca Complutense  
Catálogo Cisne

Multibuscador

[Inicio](#) [Servicios](#) [Bibliotecas](#) [Ayuda](#)

Rellene el siguiente formulario si desea realizar operaciones personalizadas en la biblioteca.

Si no tiene PIN, introduzca su nombre y apellidos y su DNI o Pasaporte y pulse INICIAR SESIÓN. Eso le llevará a un formulario donde podrá crear el PIN que desee.   
través de Mi cuenta e identificándose una sola vez podrá:

- ▶ Ver y **renovar** sus préstamos.
- ▶ **Reservar** libros, así como ver y cancelar sus libros reservados.
- ▶ Acceder a la **consulta del catálogo**.
- ▶ Seleccionar y **guardar sus búsquedas preferidas**: si le interesa algún autor, materia, etc., puede consultar en el catálogo y guardar dicha consulta para repetirla cuando lo desee.
- ▶ Solicitar **alertas por correo electrónico** que le informarán de los documentos incorporados en el catálogo durante el último mes que coincidan con su búsqueda.
- ▶ Proponer la **compra** de un libro.

Más información...

Nombre y apellidos

DNI, Pasaporte o NIE

Introduzca su PIN

[¿Ha olvidado su PIN?](#)

**INICIAR SESIÓN**

Quejas y sugerencias [Mapa web](#)

Biblioteca de la Universidad Complutense de Madrid  
Ciudad Universitaria - 28040 Madrid  
bucweb@buc.ucm.es  
© UCM 2009

# Acceso a todos nuestros servicios. El carné universitario = carné de biblioteca

Universidad Complutense Madrid **Biblioteca Complutense** **Catálogo Cisne** [+ Multibuscador](#) [Mi cuenta](#)

Está conectado a Universidad Complutense /Catálogo CISNE como **CURSOS DE FORMACION**

[Inicio](#) [Servicios](#) [Bibliotecas](#) [Ayuda](#)

**CONSULTAS EN EL CATÁLOGO**

PALABRA CLAVE  Catálogo Completo UCM-AECID

Mostrar sólo títulos con ejemplares disponibles

[Búsquedas guardadas](#) [Mis listas](#) [Mis valoraciones](#) [Mi Metabuscadore](#)

**INFORMACIÓN DE PRÉSTAMOS**

[Ningún libro prestado](#) [No hay reservas pendientes](#) [Mi historial de préstamos](#) [Mis peticiones anticipadas](#)

**PROPONER LA COMPRA DE UN LIBRO**

[Solicitar](#)

**INFORMACIÓN DEL USUARIO**

[Modificar su PIN](#) [Imprimir tarjeta provisional](#)

CURSOS DE FORMACION  
FACULTAD CC. INFORMACION  
BIBLIOTECA  
BLOQ HASTA: - -  
[DESCONECTAR](#)

[Cursos de la Biblioteca Complutense](#)

Quisiera sugerencias Mapa web Biblioteca de la Universidad Complutense de Madrid

# Acceso a todos nuestros servicios. El carné universitario = carné de biblioteca

Esta acreditación es propiedad de la Biblioteca de la Universidad Complutense. Su uso es personal e intransferible y está condicionado a la aceptación de comprobaciones rutinarias de identidad del portador, por parte del personal de la Biblioteca.

Esta tarjeta contiene sus datos codificados y pueden entregarse en los mostradores que cuenten con lector de datos, o también puede utilizarse en las máquinas de autopréstamo.

Para más información sobre el carné universitario, entre en [Solicitud del Carné Universitario](#)

[Volver a "Mi cuenta"](#)

## *Servicios. Información bibliográfica*

- En el mostrador de información resolvemos tus dudas de información, relacionadas con nuestras colecciones, nuestros recursos bibliográficos, el acceso a la red wifi de la Universidad y te asesoramos y orientamos acerca de las fuentes de información más adecuadas para realizar tus trabajos académicos. Respondemos también tus consultas telefónicamente, a través del correo electrónico y desde nuestro servicio de referencia virtual (“Chat” de la biblioteca)

## *Servicios. Usuarios con discapacidad*

- Condiciones especiales de préstamo (común para todas las bibliotecas de la UCM) y servicio de préstamo interbibliotecario
- Dos puestos adaptados (planta baja)
- Plataforma de acceso a la planta 1ª para usuarios con problemas de movilidad
- Cursos de formación específicos para este grupo de usuarios
- [MÁS INFORMACIÓN](#)

# Servicios. Cursos de formación

Universidad  
Complutense  
Madrid

Biblioteca Complutense  
Ciencias de la Información

[ English ] A A A T

[Inicio/Buscar](#) [Servicios](#) [Bibliotecas](#) [Colección Digital](#) [Ayuda](#)

Inicio » Biblioteca de Ciencias de la Información

## Cursos 2011. Biblioteca CC. de la Información

Taller sobre Acreditación y evaluación investigadora	Martes 5 de junio de 2012	Más información
Taller sobre Acreditación y evaluación investigadora	COMPLETO. Jueves 31 de Mayo de 2012	Más información
Sácale partido a tu Videoteca. Aprende a encontrar la película que te interesa	YA REALIZADO. 8 de mayo de 2012	Más información
Fuentes y recursos de información para Publicidad	YA REALIZADO. Miércoles 29 de febrero	Más información
Fuentes y recursos de información para doctorandos	YA REALIZADO. Martes 14 de febrero de 2012	Más información
	YA REALIZADO. Miércoles 15	Más

### CURSOS DE FORMACIÓN:

Se anuncian en la página web y en la biblioteca.

Cursos sobre el manejo de recursos de información de la biblioteca (bases de datos, revistas electrónicas).

Especialmente útiles para la preparación de exámenes y trabajos académicos de las distintas asignaturas

# Accesos a la 1ª Planta

**ESCALERAS**

**PLATAFORMA ELEVADORA**

# *Planta primera*

➤ **Hemeroteca:**

**Colección de revistas y prensa en diferentes formatos**

**Puestos informáticos**

**Mostrador de atención al público**

**Fotocopiadora**

➤ **Videoteca “Antonio Lara”:**

**Puestos de visionado individuales y para grupos de 4 personas**

# Planta 1ª. La Hemeroteca

**Hemeroteca:** Prensa diaria y la colección de revistas en libre acceso. Los periódicos y revistas en papel **no se prestan**. Se pueden fotocopiar parcialmente en la fotocopiadora que se encuentra a la entrada de la Hemeroteca

➤ La colección retrospectiva se conserva en depósitos y debe ser solicitada para su consulta en el mostrador de la Hemeroteca. Cualquier duda o consulta sobre esta colección será atendida en este mostrador

➤ Prensa electrónica (CD, dvd, Internet): se consulta en los ordenadores *de la Hemeroteca programas específicos*

# Planta 1ª. La Hemeroteca

**PRENSA DIARIA Y DE LOS ÚLTIMOS 6 MESES**

**REVISTAS EN LIBRE ACCESO**

**DEPÓSITOS DE PRENSA Y REVISTAS (COLECCIONES RETROSPECTIVAS)**

**MOSTRADOR DE LA HEMEROTECA**

**PUESTOS INFORMÁTICOS**

## *Planta 1ª. Videoteca “Antonio Lara”*

### Videoteca “Antonio Lara”:

- Visionado individual o en grupo de películas (dvd, vhs) de nuestra colección.
- Una vez elegido el documento, pedimos los mandos y auriculares en el mostrador de la Hemeroteca
- En la videoteca contamos con 7 puestos de visionado individual y 12 puestos de visionado múltiple (para 4 personas cada uno)

## *Servicios: presenciales, en línea: “la biblioteca en casa”*

- **Presenciales** préstamo de documentos, información bibliográfica, formación de usuarios, exposiciones bibliográficas, acceso a la red wifi, servicios para usuarios con discapacidad
- **Online, “la biblioteca desde casa”** Reservas y renovaciones de libros, solicitud de adquisición de documentos, acceso a gran cantidad de documentos a texto completo desde el catálogo, servicio de referencia virtual (“chat”), noticias de actualidad de la biblioteca (Infoblog, twitter,...)

# Servicios en línea. “Mi cuenta”

Servicios en línea: “la biblioteca desde casa”: La página principal de la biblioteca de la UCM es el portal de acceso a una gran cantidad de información académica y especializada. Puedes consultar millones de documentos en línea desde fuera de la biblioteca, identificándote como miembro de la UCM (“PIN”, se crea en el enlace “**Mi cuenta**” de la página de la biblioteca).

Esta clave personal te permite, además, renovar tus préstamos y realizar reservas de documentos prestados, saber qué préstamos tienes y cuándo vencen, etc. Para crearla, pinchamos en el enlace “Mi cuenta”

# Servicios en línea. El chat y las redes sociales

## Servicios en línea: “la biblioteca desde casa”:

Desde la página principal de la biblioteca de la UCM, podemos acceder a las páginas de las **bibliotecas de cada centro**, que reúnen información específica de cada Facultad y permiten una mayor interacción con los usuarios a través de diferentes herramientas, entre ellas las que proporcionan los servicios de las **redes sociales**:

# Servicios en línea. El chat de la biblioteca

## SERVICIO DE REFERENCIA VIRTUAL:

El chat de la biblioteca te permite comunicarte en tiempo real con bibliotecarios de la UCM para realizar cualquier tipo de consulta rápida referida a los servicios, instalaciones y recursos de las distintas bibliotecas de la Universidad.

Para utilizarlo, tecleamos nuestra consulta y un bibliotecario nos contestará o, en el caso de consultas más complejas, nos remitirán al servicio adecuado. Horario de atención del chat: de lunes a viernes de 10:00 a 14:00 y de 16:00 a 20:00 horas

[MÁS INFORMACIÓN](#)

## ¿Tienes dudas?

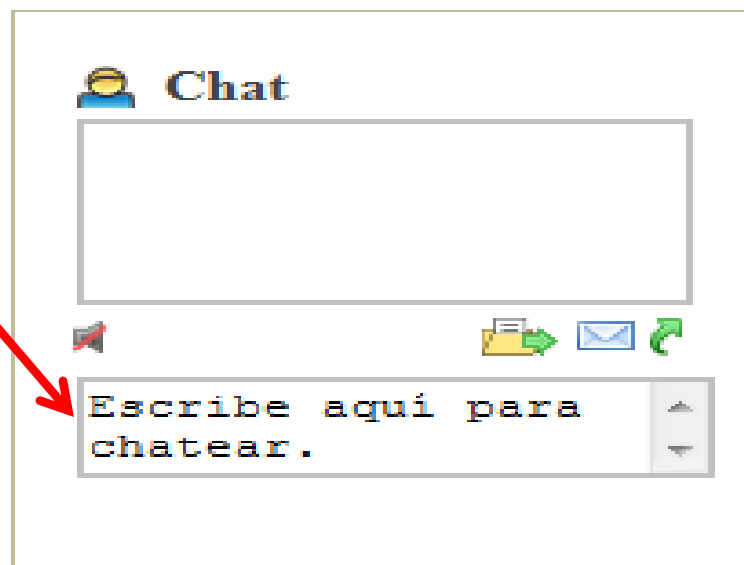

[i Política de uso](#)

# Servicios en línea. Infoblog

**INFOBLOG** es el blog de la Biblioteca de Ciencias de la Información. Ofrece información sobre novedades y noticias dentro del ámbito académico y del mundo de la comunicación.

**Abierto a vuestras sugerencias, aportaciones y colaboraciones**

Complutense Madrid **InfoBlog**  
Canal de información de la Biblioteca

Biblioteca Complutense | Catálogo Cune | Colección Digital Complutense

Nuestra Biblioteca comienza la andadura de este nuevo Blog. Con el pretendemos mantener informados de todas aquellas noticias y novedades que vayan surgiendo en nuestro ámbito y que consideremos de interés para los usuarios. Nos gustaría contar con tu colaboración y tendremos en cuenta todas las sugerencias que nos hagas llegar.

### Bienvenidos al curso 2012-2013

24 de Septiembre de 2012 a las 09:53 h

Ante el comienzo de un nuevo curso académico la Biblioteca quiere dar la bienvenida a todos los alumnos de la Facultad. Para los de primer curso las clases comenzarán la semana del 24 al 28 de Septiembre y para el resto desde el 1 de Octubre.

Para un primer contacto con los servicios que ofrecemos puedes enlazar con la página de información que hemos elaborado para ti en **PREPARETE**, que esperamos te sea de utilidad.

Durante estos primeros días cuando te pases por la biblioteca conocerás sus instalaciones y podrás ver in situ los fondos y los servicios de que disponemos. Una vez que haya comenzado el curso organizaremos unas charlas de presentación para todos los alumnos de nuevo ingreso dónde os explicaremos el funcionamiento de vuestra biblioteca. Si quieres conocer su historia en fotos pincha en la **exposición virtual**.

Nos comunicaremos con vosotros a través de correo electrónico, la página web, nuestro blog y nuestro twitter. No te cortes y pregunta sobre todo aquello que te

interese, estaremos encantados de poder ayudarte.  
[Poner comentario]

Ningún comentario

### VII Jornada Campus Virtual UCM

Buscar

Lista de todos los posts

Calendario

octubre							2012		Ver	
L	M	M	J	V	S	D				
1	2	3	4	5	6	7				
8	9	10	11	12	13	14				
15	16	17	18	19	20	21				
22	23	24	25	26	27	28				
29	30	31								

### 6 Últimos posts

- Bienvenidos al curso 2012-2013
- VII Jornada Campus Virtual UCM
- Revistas de Ciencias de la Información en JCR
- Twitter de la Biblioteca de Ciencias de la Información
- Nueva rotulación y cartelería en la Biblioteca
- Videoteca Antonio Lara en remodelación.

### 3 Últimos comentarios

- Está muy bien que la Biblioteca nos ...
- very good, look forward to view your ...
- you have got. And definitely, we are at ...

# Servicios. Twitter

Información sobre diferentes temas relacionados con la biblioteca (novedades bibliográficas, horarios, cursos, exposiciones, etc.); la Facultad y el mundo de la Comunicación en general.

“Seguimos” a otras Facultades, Departamentos y Secciones de la UCM, medios de comunicación nacionales (RTVE, El País, El Mundo, cadena SER) y otras instituciones relacionadas con el mundo de la información (centros universitarios, bibliotecas y asociaciones bibliotecarias, portales y publicaciones de comunicación, marketing, publicidad, cine, etc.); personajes relevantes de la cultura y las ciencias sociales...

Puedes enlazarnos desde la página principal de la Biblioteca (apartado de web 2.0) y nuestra cuenta es: @BIBLIOTECACCINF

[MÁS INFORMACIÓN](#)

**CC. Inf. Biblioteca**  
@BIBLIOTECACCINF  
Hay libros, revistas, prensa (papel y electrónica) y películas de las áreas: periodismo, publicidad, marketing, medios, RRPP, diseño, fotografía, cine Madrid <http://www.ucm.es/BUCCINF>

Seguir  
1,483 TWEETS  
228 SIGUIENDO  
186 SIGUIENTES

**Sigue a CC. Inf. Biblioteca**

Nombre completo  
Correo electrónico  
Contraseña  
Registrar

**Tweets**

**GT Web 2.0 de SEDIC** @SEDIC20  
YouMedia o el futuro de las bibliotecas [bit.ly/SBzQwL](http://bit.ly/SBzQwL), en [@biblogtecaros](#) por [@ArsCiclandi](#)  
Retwitteado por CC. Inf. Biblioteca  
Abrir

**Bernardo de Miguel** @BernardoMiguel  
Eurodiputados y comisionarios "Ioran" la presunta falta de dinero para los #Erasmus, pero en 5 años de crisis no se han tocado el sueldo.  
Retwitteado por CC. Inf. Biblioteca  
Abrir

**kuchi.fm** @kuchifm  
Poco a poco vamos creando un pequeño fondo de libros recomendados d #fotografía. ¿Conoces tú alguno interesante? [bit.ly/7udn](http://bit.ly/7udn) #kuchi  
Retwitteado por CC. Inf. Biblioteca  
Abrir

**Humungoid Films** @HumungoidFilms  
Amazon Studios Options First Novel, Self-Published Southern Gothic 'SEED' [goo.gl/Z9Ob5](http://goo.gl/Z9Ob5)  
Retwitteado por CC. Inf. Biblioteca  
Abrir

**Humungoid Films** @HumungoidFilms  
Location is perhaps the biggest challenge to creating the post apocalypse [igasmask.ow.ly/eccmf](http://igasmask.ow.ly/eccmf)  
Retwitteado por CC. Inf. Biblioteca  
Abrir

CC. Inf. Biblioteca @BIBLIOTECACCINF

© 2012 Twitter. Sobre nosotros Ayuda Términos Privacidad Blog Estado Aplicaciones Recursos Empleo Publicidad Negocios Media Desarrolladores Directores

[NUESTRA BIBLIOTECA EN TWITTER](#)

## *Colabora con nosotros*

- ❖ **Comprueba que te prestas y devuelves correctamente los documentos en la máquina de autopréstamo**
- ❖ **Respetar los plazos de devolución de tus préstamos**
- ❖ **No introduzcas comida ni bebida en la biblioteca**
- ❖ **En las zonas de estudio, el ambiente silencioso nos favorece a todos**
- ❖ **No coloques los libros y otros documentos de la biblioteca una vez consultados**
- ❖ **Vigila tus pertenencias**

**¡Muchas gracias por vuestra atención!**

[buc\\_inf@buc.ucm.es](mailto:buc_inf@buc.ucm.es)

