

¿CÓMO UTILIZAR REFWORKS?

Facultad de Odontología
Biblioteca

Objetivos del curso

- Explicar cómo gestionar una bibliografía personal mediante Refworks.
- Aprender a insertar citas en un artículo y a crear su bibliografía correspondiente a través de Refworks.

¿Qué es Refworks?

- Refworks es un gestor bibliográfico que puede ayudarle a organizar su trabajo.
- Mediante Refworks, puede crear de forma sencilla notas a pie de página, citas y bibliografías.
- El acceso en línea a Refworks está disponible gratuitamente para todos los usuarios de la Universidad Complutense: estudiantes, profesores e investigadores y personal no docente.

Cómo acceder a Refworks

- En el menú vertical situado a la izquierda en la página de inicio de la Biblioteca de la Universidad Complutense, elija **Servicios**.
- Aquí, en el apartado **Apoyo a la docencia y a la investigación**, pinche en **Organice sus bibliografías personales**.
- Por último, seleccione la opción **Acceso en línea a Refwors**.

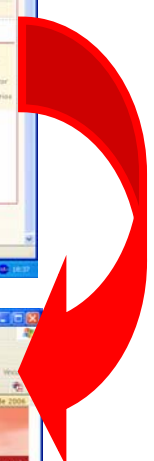
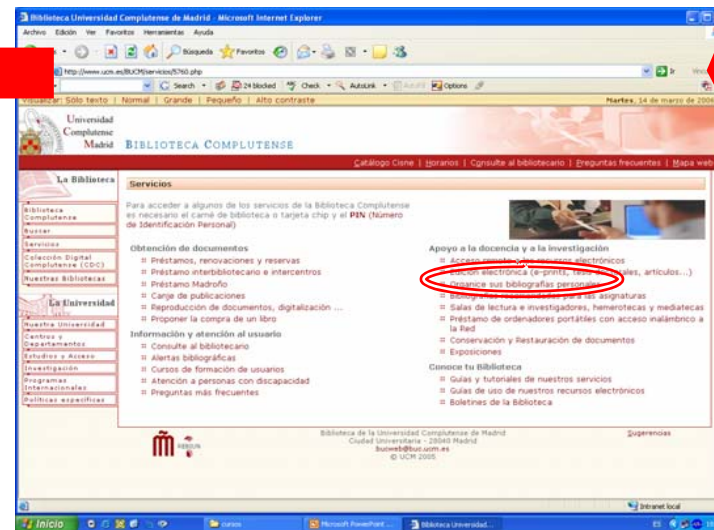
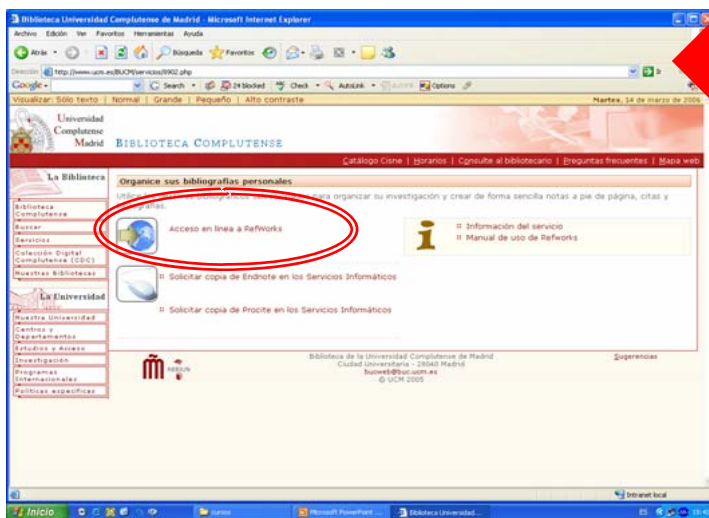
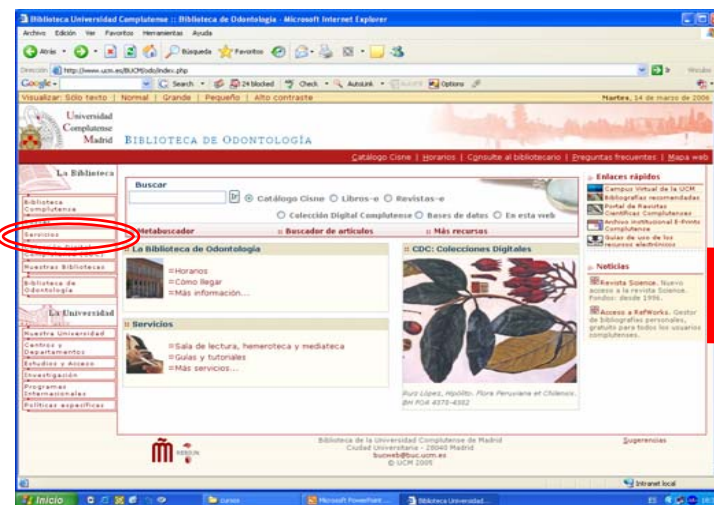

Cómo acceder a Refworks

- Una vez en Refworks, deberá registrarse para adquirir una cuenta individual.
- Para ello, el sistema le pedirá algunos datos: nombre, nombre de usuario, contraseña, correo electrónico, tipo de usuario y área de conocimiento.
- En posteriores ocasiones, sólo tendrá que identificarse en la página de inicio mediante su nombre de usuario y contraseña.

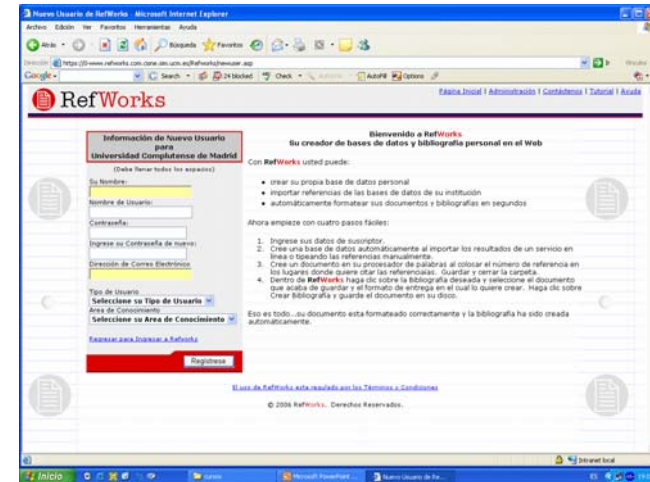
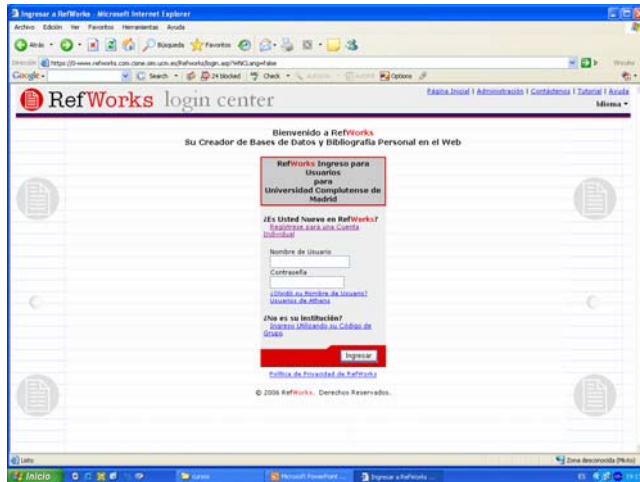

Crear una base de datos bibliográficos en Refworks

- Refworks le permite crear su propia base de datos bibliográficos.
- Vd. puede:
 - a. Añadir o importar referencias bibliográficas.
 - b. Gestionar y organizar la información de su base de datos bibliográfica.

Añadir o importar referencias

- **Añadir Nueva Referencia:** esta opción le permite añadir manualmente una referencia bibliográfica, completando los campos indicados.
 - En el menú desplegable **View required fields for** (campo horizontal superior de color gris) puede elegir un formato de salida para sus referencias entre los ofrecidos.
 - Al terminar, no olvide pinchar el botón **Guardar** para que la nueva referencia quede grabada en su base de datos bibliográficos.

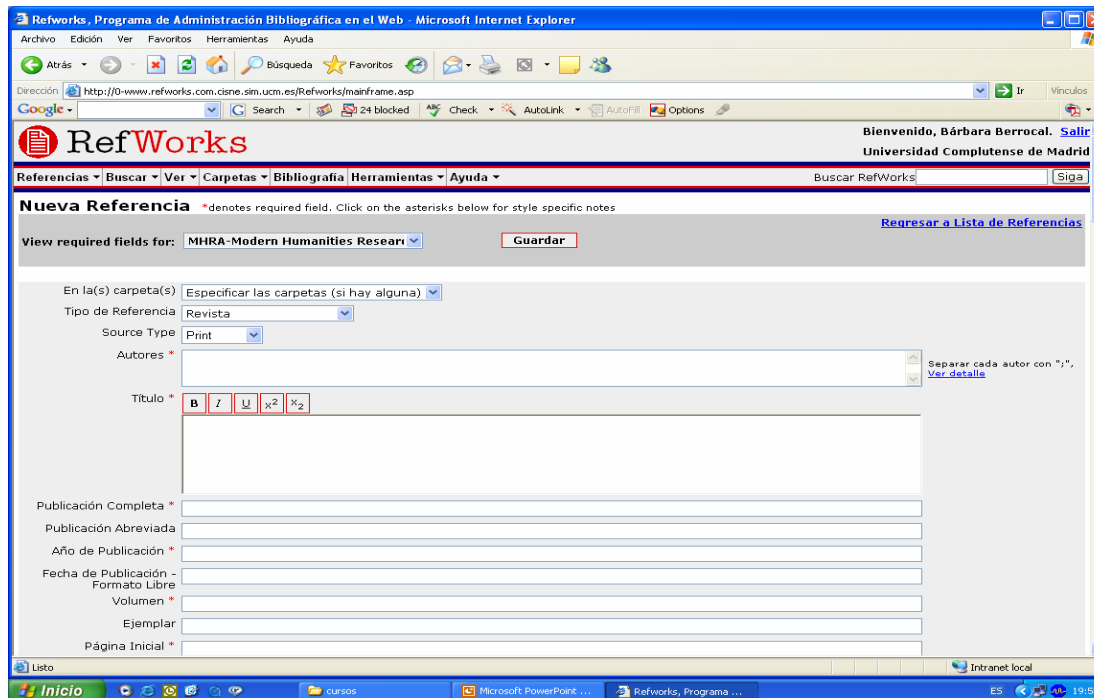

Añadir o importar referencias

- **Importar:**

- Para utilizar esta opción de importación, los resultados de una búsqueda bibliográfica en una base de datos deben haber sido guardados previamente con formato de archivo de texto.
- La página a la que se accede seleccionando esta opción, le ofrece a su vez dos opciones distintas:
 - **Importar datos del siguiente archivo de texto:** pulse **Examinar** y busque el archivo de texto en cuestión.
 - **Importar datos del siguiente texto:** esta opción le permite cortar y pegar en el cuadro que aparece en pantalla el texto de una búsqueda bibliográfica.
- Los campos **Filtro de Importación/Fuente de Datos** y **Base de Datos** especifican desde dónde se ha realizado la búsqueda que ahora se importa como archivo de texto.
- Al finalizar, no olvide pulsar el botón **Importar**.

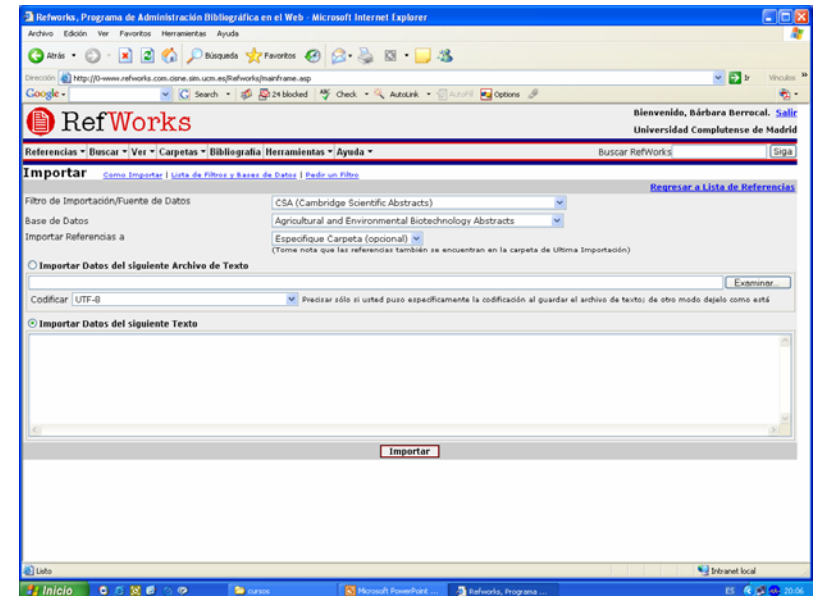

Añadir o importar referencias

- **Import EndNoteV8+Database:** esta opción le permite convertir información de otros gestores bibliográficos para incluirla en su base de datos bibliográficos en Refworks.

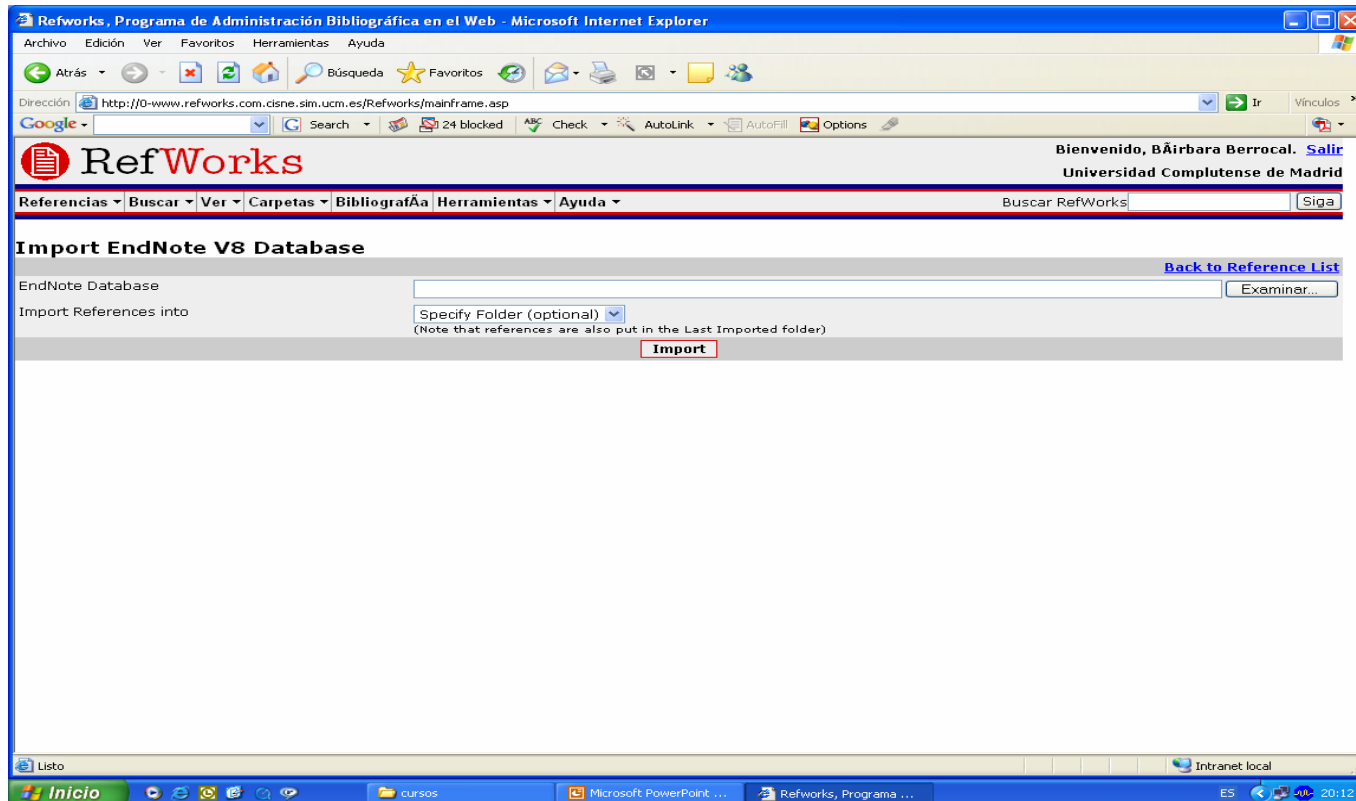

Añadir o importar referencias

- b. En el menú superior horizontal seleccione **Buscar**:
- En el cuadro que se despliega, seleccione **Catálogo o Base de Datos en Línea**: esta opción le permite buscar desde Refworks en las bases de datos en línea listadas e importar las referencias que desee, mediante búsqueda rápida (cadena de búsqueda por palabra clave) o búsqueda avanzada.
 - Entre las bases de datos en línea listadas, se encuentra el catálogo Cisne de la BUC, bajo el título “Universidad Complutense de Madrid”.

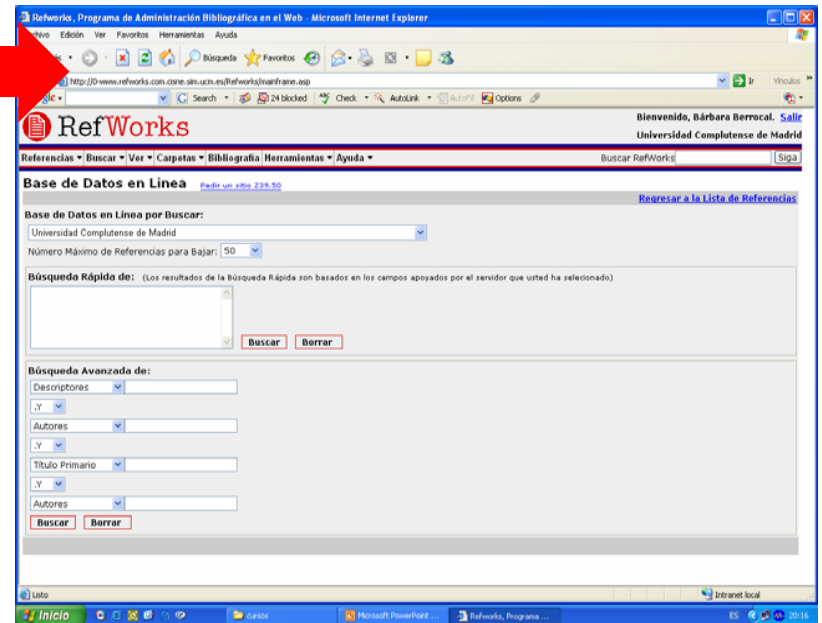
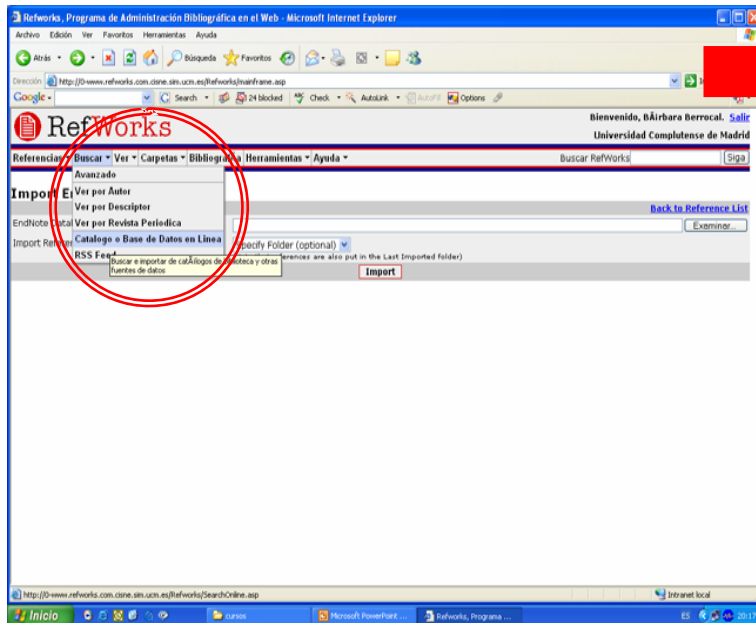

Añadir o importar referencias

- c. Desde determinadas bases de datos, existe la posibilidad de importar directamente a Refworks las referencias que se desee.
- Esta importación directa se realiza a través de un botón **Export to Refworks** o similar.
 - Las bases de datos desde las que se puede importar directamente a Refworks son las ofrecidas por las siguientes plataformas:
 - *ABC-CLIO*
 - *BioMed Central*
 - *BioOne*
 - *CSA*
 - *Engineering Village 2*
 - *EBSCOhost*
 - *NISC*
 - *Project Muse*
 - *OCLC*
 - *OVID*
 - *ProQuest*
 - *Scopus*
 - *SFX*
 - *H. W. Wilson*
 - *Congressional Quarterly*

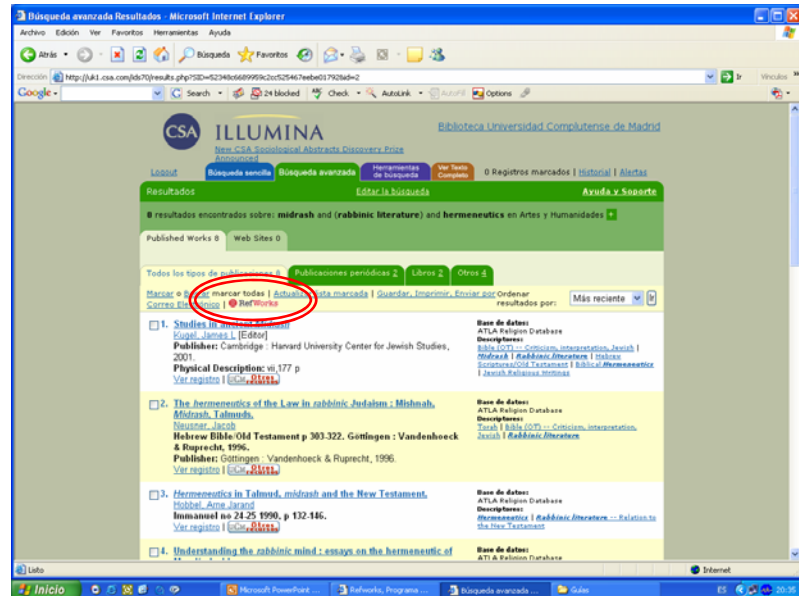

Exportar referencias

- Es posible exportar las referencias bibliográficas de su base de datos personal de Refworks.
- Para ello, seleccione **Herramientas** en el menú superior horizontal, y en el desplegable seleccione **Exportar Referencias**.
- A continuación, accederá a una página que le permite elegir entre varias alternativas de exportación:
 - **Bibliographic Software (EndNote,Reference Manager,ProCite)**: permite exportar a los gestores bibliográficos reseñados.
 - **BibTex – Refworks ID**: referencias en formato Refworks.
 - **Citation List**: listado en formato de cita (información bibliográfica fundamental).
 - **Refworks Tagged Format**: presenta la información por campos.
 - **Tab Delimited**: ofrece toda la información bibliográfica disponible por referencia.
 - **XML**: información cifrada para este formato.

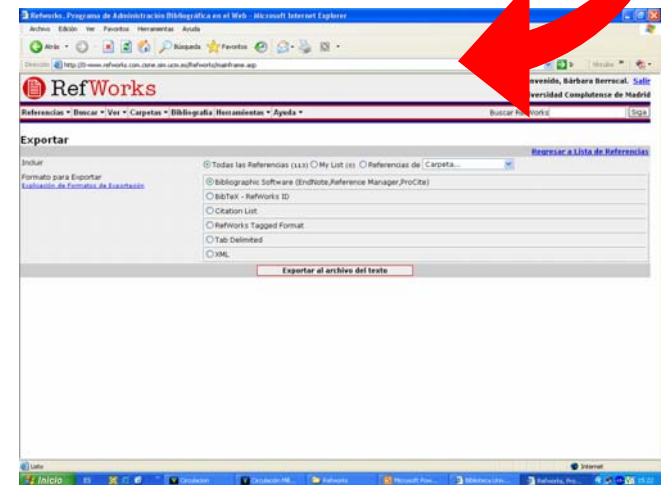
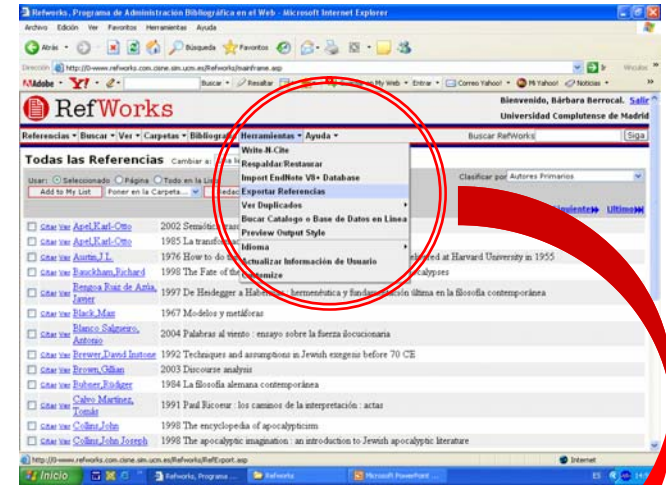

Exportar referencias

- También es posible elegir las referencias que quiere exportar marcando la casilla correspondiente: **Todas las Referencias**, **My List** o por carpeta (**Referencias de**: seleccionar la carpeta que proceda en el desplegable).

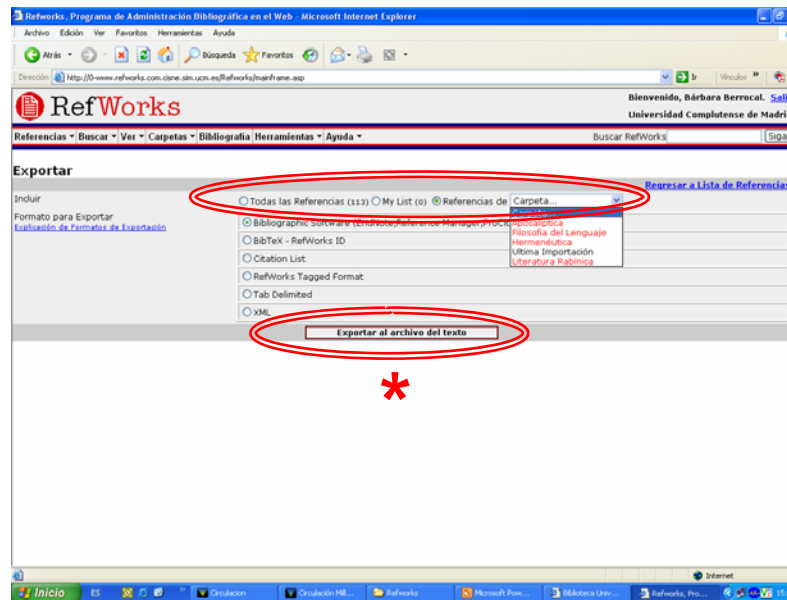

- Una vez hechas las selecciones pertinentes pulse el botón **Exportar al archivo del texto** (*). Tenga en cuenta que el sistema exportará las referencias a un archivo de texto que, según el formato de exportación, le permitirá luego exportar las referencias definitivamente donde Vd. desee.

- Una vez añadidas o importadas las referencias bibliográficas a su base de datos personal, puede gestionar y organizar la información mediante varias acciones:
 - Creación y gestión de carpetas.
 - Visualización de la información.
 - Ubicación de las referencias.
 - Edición de las referencias.

- Puede clasificar sus referencias bibliográficas por medio de carpetas.
- Elija el menú **Carpetas** en el menú superior horizontal; en el cuadro desplegable, seleccione la opción que corresponda:
 - **Crear Nueva Carpeta.**
 - **Organizar Carpetas:** le permite borrar, renombrar o desocupar una carpeta. Además, desde aquí también puede crear una nueva.
- También es posible acceder a estas opciones desde el menú **Referencias** en el menú horizontal superior, seleccionando la opción **Organizar Carpetas**.

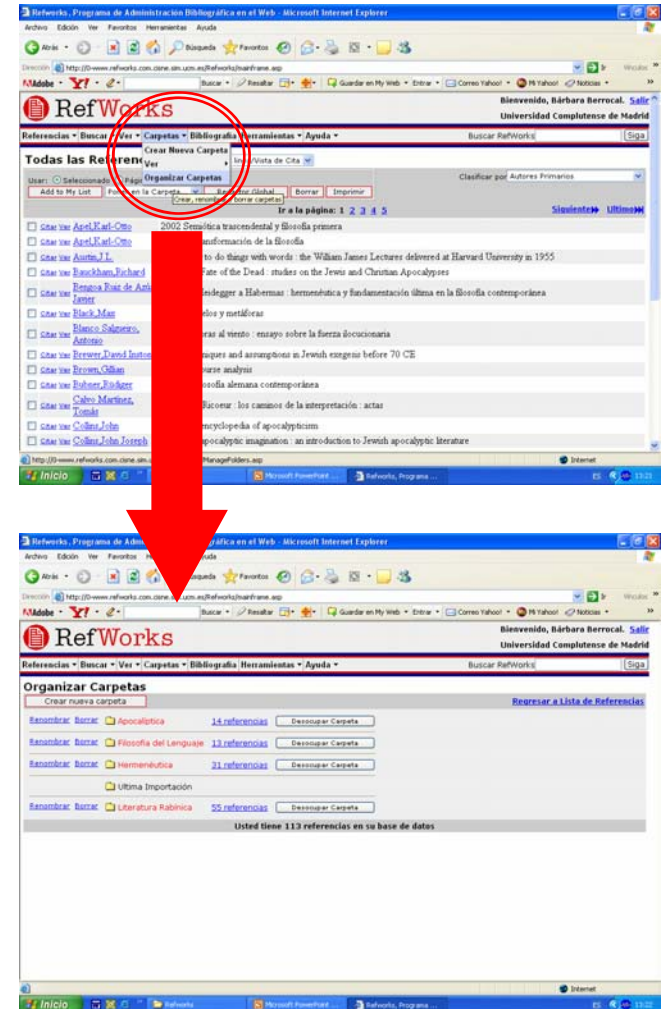

Visualización de la información

- Listados de referencias contenidos en una carpeta: seleccione el menú **Ver** en el menú horizontal superior; el cuadro desplegable le ofrecerá varias opciones:
 - **Carpetas**: esta opción despliega un nuevo cuadro que le permite seleccionar la carpeta que desea visualizar:
 - Una carpeta entre las que Vd. ha creado (parte inferior del cuadro, en rojo).
 - **Últimas Importaciones**: en esta carpeta se guardan las referencias importadas recientemente, independientemente de que se les haya sido asignada una ubicación o no.
 - **Referencias que no están en una carpeta**: aquí se almacenan las referencias a las que no les ha sido asignada una ubicación concreta.
 - **Todas las Referencias**: esta opción permite visualizar todas las referencias contenidas en las diferentes carpetas.
 - **My list** (lista de favoritos): las referencias ubicadas en esta lista permanecen también en su carpeta de origen.

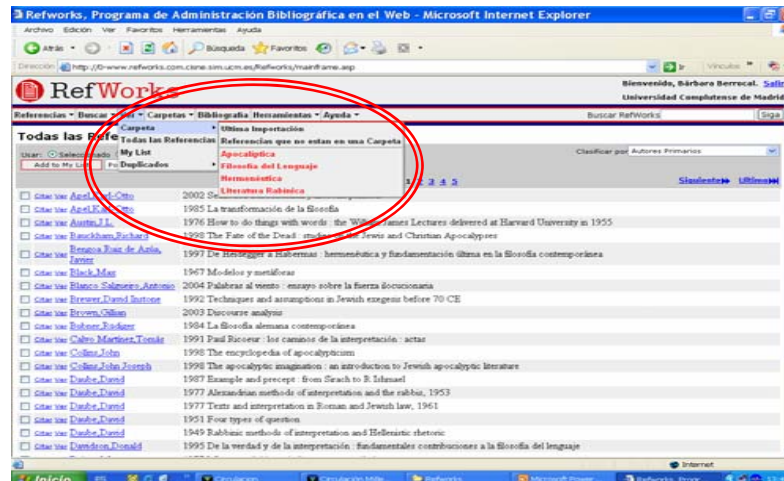

Visualización de la información

- Opciones de visualización: en cualquier listado de referencias, puede elegir diferentes alternativas de visualización, seleccionando una de las opciones que le ofrece el desplegable **Cambiar a** que aparece en el campo superior junto al nombre de la carpeta:
 - **Vista uniforme**: ofrece los datos bibliográficos básicos de cada referencia (título, autor, fuente y fecha), además de su ubicación y las opciones de **Ver** y **Redactar**.
 - **Una línea/Vista de cita**: ofrece autor, título y fecha, además de las opciones **Ver** y **Citar** (opción para On-Line Cite).
 - **Full view**: ofrece todos los datos bibliográficos, la ubicación y las fechas de creación y de última modificación de la referencia, además de las opciones de **Ver** y **Redactar**.

The main content area shows a "Carpeta Apocalíptica" with a "Cambiar a" dropdown menu open, displaying options: "Una línea/Vista de Cita", "Vista Uniforme" (highlighted), "Una línea/Vista de Cita", and "Full View". Below the menu, there are buttons for "Borrar" and "Imprimir", and a "Redactor Global" button. The list of references includes:

Acción	Autor	Título	Año
<input type="checkbox"/> Citar	Baukham, Richard	1998 The Fate of the Dead : studies on the Jewish and Christian Apocalypses	1998
<input type="checkbox"/> Citar	Collins, John	1998 The encyclopedia of apocalypticism	1998
<input type="checkbox"/> Citar	Collins, John Joseph	1998 The apocalyptic imagination : an introduction to Jewish apocalyptic literature	1998
<input type="checkbox"/> Citar	Delcor, M.	1977 Mito y tradición en la literatura apocalíptica	1977
<input type="checkbox"/> Citar	Dier Macho, Alejandro	1984 Apócrifos del Antiguo Testamento	1984
<input type="checkbox"/> Citar	Dier Macho, Alejandro	1984 Apócrifos del Antiguo Testamento	1984
<input type="checkbox"/> Citar	Dier Merino, J.	1984 Los "Vigilantes" en la literatura intertestamentaria	1984
<input type="checkbox"/> Citar	Hanson, Paul D.	1983 Visionaries and their apocalypses	1983
<input type="checkbox"/> Citar	Hanson, Paul D.	1979 The dawn of apocalyptic : the historical and sociological roots of Jewish apocalyptic eschatology	1979
<input type="checkbox"/> Citar	Kvanvig, Helge S.	1988 Roots of apocalyptic : the Mesopotamian background of the Enoch figure and of the Son of Man	1988
<input type="checkbox"/> Citar	Nickelsburg, George W. E.	1981 Jewish literature between the Bible and the Mishnah : a historical and literary introduction	1981
<input type="checkbox"/> Citar	Trebolle Barrera, Julio	1998 La Biblia judía y la Biblia cristiana : introducción a la historia de la Biblia	1998
<input type="checkbox"/> Citar	VanderKam, James C.	1995 Enoch, a man for all generations	1995

Visualización de la información

- Referencias: para visualizar la ficha de una referencia en concreto, sólo tiene que pinchar en la opción **Ver** que aparece junto a cada referencia en cualquier listado y con cualquier opción de visualización.

RefWorks, Programa de Administración Bibliográfica en el Web - Microsoft Internet Explorer

RefWorks

Rivero, Bárbara Berrocal - Subir Universidad Complutense de Madrid

Referencias - Búsqueda - Ver - Carpetas - Bibliografía - Herramientas - Ayuda

Carpeta Apocalíptica

Usar: Seleccionado Página Todo en la Lista

No. de	Identificación	Título del libro	Autor	Año de	Publicación	Volúmenes	No. Total de	Páginas	Descripciones	Notas	Título de la Serie	Editor	Lugar de	Publicación	ISSN/ISBN	Signatura	Creado
267	267	The Fate of the Dead: studies on the Jewish and Christian Apocalypses	Bauckham, Richard	1998	93	425			Literatura apocalíptica, Testamento, Crismasmo	by Richard Bauckham, Index	Supplements to Novum Testamentum	B Brill	Leiden etc	90-04-11203-0	291.64	09/09/2006 8:12:55	
269	269	The encyclopedia of apocalypsms	Cohen, John	1998													
268	268	The apocalyptic imagination: an introduction to Jewish apocalyptic literature	Cohen, John, Jorisch	1998													
270	270	Mito y tradición en la literatura apocalíptica	Delgado, M.	1977													

RefWorks, Programa de Administración Bibliográfica en el Web - Microsoft Internet Explorer

RefWorks

Rivero, Bárbara Berrocal - Subir Universidad Complutense de Madrid

Referencias - Búsqueda - Ver - Carpetas - Bibliografía - Herramientas - Ayuda

Todas las Referencias

Usar: Seleccionado Página Todo en la Lista

No. de	Identificación	Título del libro	Autor	Año de	Publicación	Volúmenes	No. Total de	Páginas	Descripciones	Notas	Título de la Serie	Editor	Lugar de	Publicación	ISSN/ISBN	Signatura	Creado
267	267	The Fate of the Dead: studies on the Jewish and Christian Apocalypses	Bauckham, Richard	1998	93	425			Literatura apocalíptica, Testamento, Crismasmo	by Richard Bauckham, Index	Supplements to Novum Testamentum	B Brill	Leiden etc	90-04-11203-0	291.64	09/09/2006 8:12:55	
269	269	The encyclopedia of apocalypsms	Cohen, John	1998													
268	268	The apocalyptic imagination: an introduction to Jewish apocalyptic literature	Cohen, John, Jorisch	1998													
270	270	Mito y tradición en la literatura apocalíptica	Delgado, M.	1977													

RefWorks, Programa de Administración Bibliográfica en el Web - Microsoft Internet Explorer

RefWorks

Rivero, Bárbara Berrocal - Subir Universidad Complutense de Madrid

Referencias - Búsqueda - Ver - Carpetas - Bibliografía - Herramientas - Ayuda

Carpeta Apocalíptica

Usar: Seleccionado Página Todo en la Lista

Libro, Entero Referencia 1 de 14

No. de	267
Identificación	267
Tipo de	Libro, Entero
Referencia	
Source Type	Print
Autores	Bauckham, Richard
Título del libro	The Fate of the Dead: studies on the Jewish and Christian Apocalypses
Año de	1998
Publicación	93
Volúmenes	425
No. Total de	
Páginas	
Descripciones	Literatura apocalíptica, Testamento, Crismasmo
Notas	by Richard Bauckham, Index
Título de la Serie	Supplements to Novum Testamentum
Editor	B Brill
Lugar de	Leiden etc
Publicación	
ISSN/ISBN	90-04-11203-0
Signatura	291.64
Creado	09/09/2006 8:12:55

Ubicación de las referencias

- Puede mover o borrar/sacar una referencia de cualquier carpeta mediante las siguientes operaciones:
 - Desde cualquier listado de referencias, seleccione la(s) referencia(s) que proceda activando la casilla que aparece a la izquierda. Después, seleccione la carpeta en la que desea colocarla(s) en el desplegable **Poner en la carpeta** o la opción **Borrar**.
 - En la ficha de cualquier referencia, seleccione la carpeta en la que desea colocarla en el desplegable **En la carpeta** o la opción **Borrar**.
 - Al añadir una referencia, puede seleccionar en el desplegable **En la carpeta** la ubicación que desee.

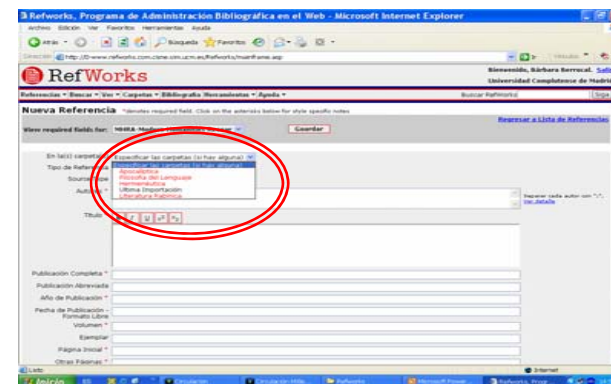
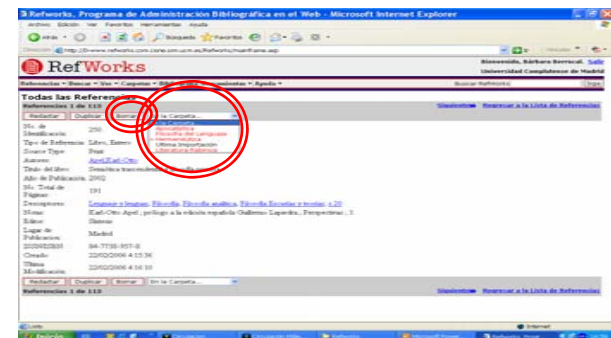
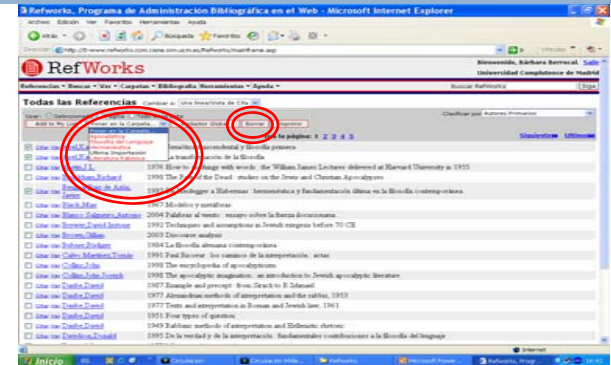

Ubicación de las referencias

- También es posible añadir una referencia a My List, pulsando el botón **Add to My List** que aparece en cualquier listado de referencias, arriba a la izquierda.

Author	Title	Year
Apel, Karl-Otto	Semiótica trascendental y filosofía primera	2002
Apel, Karl-Otto	La transformación de la filosofía	1985
Austin, J.L.	How to do things with words : the William James Lectures delivered at Harvard University in 1955	1976
Bauchham, Richard	The Fate of the Dead : studies on the Jewish and Christian Apocalypses	1998
Bengoa Ruiz de Azúa, Javier	De Heidegger a Habermas : hermenéutica y fundamentación última en la filosofía contemporánea	1997
Black, Max	Modelos y metáforas	1967
Blanco Salgueiro, Antonio	Palabras al viento : ensayo sobre la fuerza ilocucionaria	2004
Brewer, David Instone	Techniques and assumptions in Jewish exegesis before 70 CE	1992
Brown, Gillian	Discourse analysis	2003
Bubner, Rüdiger	La filosofía alemana contemporánea	1984
Calvo Martínez, Tomás	Paul Ricoeur : los caminos de la interpretación : actas	1991
Collins, John	The encyclopedia of apocalypticism	1998
Collins, John Joseph	The apocalyptic imagination : an introduction to Jewish apocalyptic literature	1998

The taskbar at the bottom shows the "Inicio" button and several open applications, including "Microsoft PowerPoint ..." and "Refworks, Programa ...". The system clock shows "ES 13:50".

Comprobación de registros duplicados

- Refworks le permite comprobar si existen registros duplicados en su base de datos bibliográficos personal.
- Para ello, seleccione **Ver** en el menú superior horizontal, y elija en el desplegable **Duplicados**. El sistema le permite localizar duplicados a través de dos criterios que aparecen en un cuadro desplegable: **Coincidencia Exacta** o **Casi igual**. Pinche sobre la opción que más le convenga.
- A continuación aparecerá en pantalla una lista de referencias bajo el título **Candidatos a Referencias Duplicadas**, desde la que podrá editar o borrar los registros que desee.

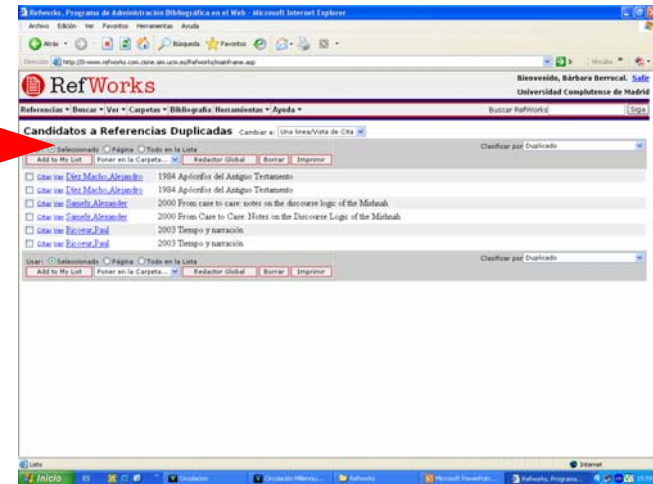
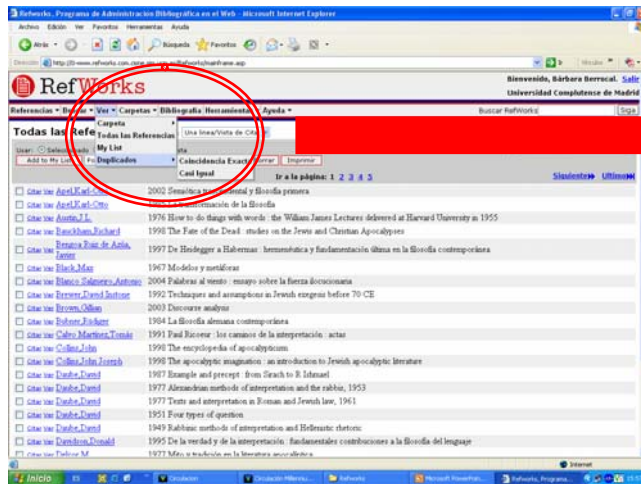

Edición de las referencias

- Puede editar sus referencias individualmente desde cualquier listado de referencias:
 - Para la opción de visualización **Una línea/Vista de Cita**, es necesario que entre en la ficha de información del registro pulsando en **Ver**, y, una vez aquí, pulse **Redactar**.
 - Desde las otras opciones de visualización, pulse **Redactar**.
 - Accederá a la pantalla **Redactar Referencia**, que le permitirá insertar cambios y modificaciones.
 - Una vez editado el registro, no olvide pulsar el botón **Guardar**.

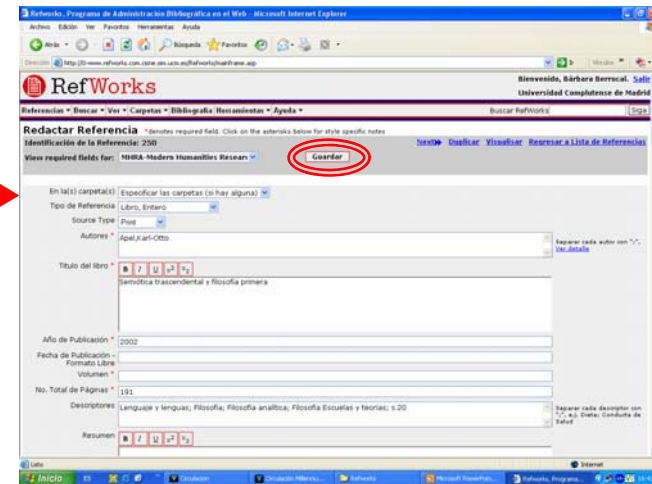
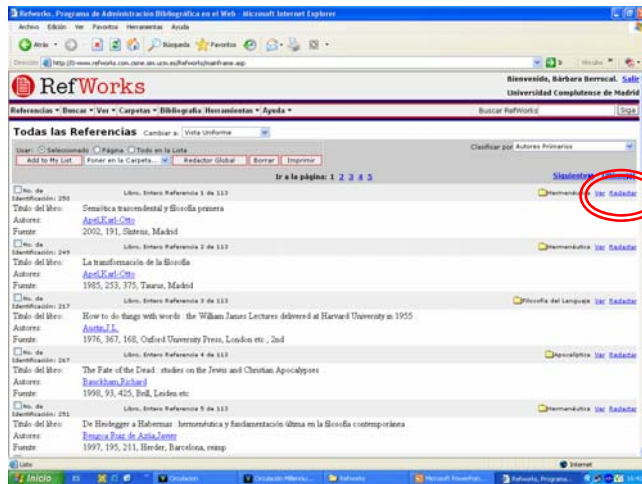

Edición de las referencias

- También es posible redactar varias referencias a la vez desde cualquier listado:
 - Seleccione las referencias a redactar.
 - Pulse el botón **Redactor Global**.
 - Accederá a la pantalla **Redacción Global**, donde tendrá que elegir el campo a editar, introducir los nuevos datos y especificar si prefiere añadirlos a los datos existentes o reemplazarlos.
 - Una vez completada la redacción, no olvide pulsar el botón **Ok**.

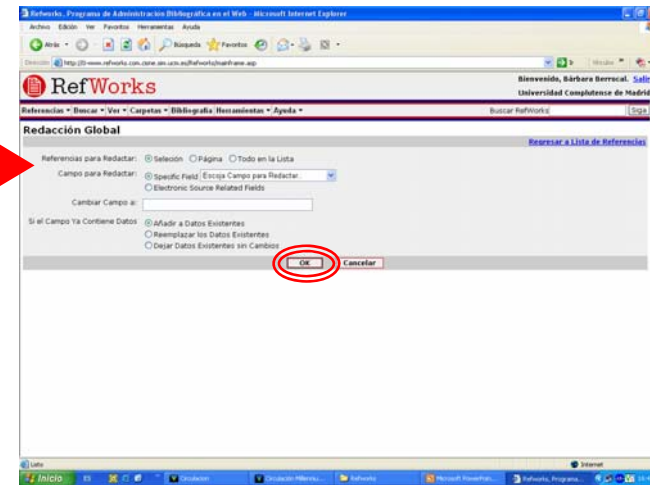
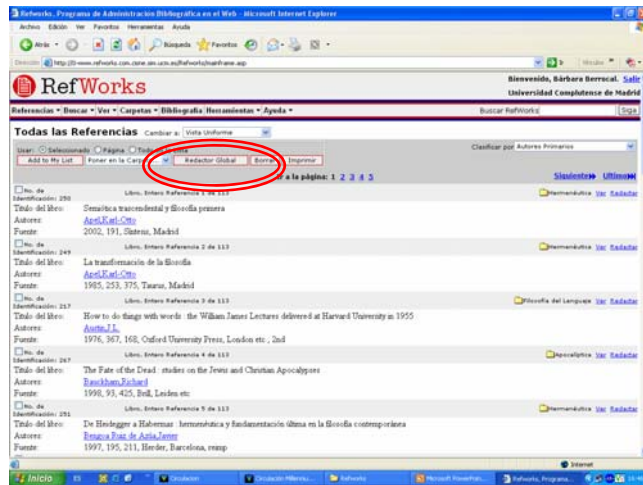

Opciones de búsqueda en Refworks

- Desde Refworks puede utilizar varias opciones de búsqueda, tanto interna (dentro de su propia base de datos bibliográfica) como externa (en una base de datos en línea).
- Las búsquedas externas, para buscar e importar directamente referencias desde las bases de datos en línea, ya fueron detalladas con anterioridad: elija **Buscar** en el menú horizontal superior, y dentro del desplegable, seleccione **Catálogo o Base de Datos en Línea**.
 - ❖ Recuerde que entre las bases de datos en línea listadas, se encuentra el catálogo Cisne de la BUC, bajo el título “Universidad Complutense de Madrid”.

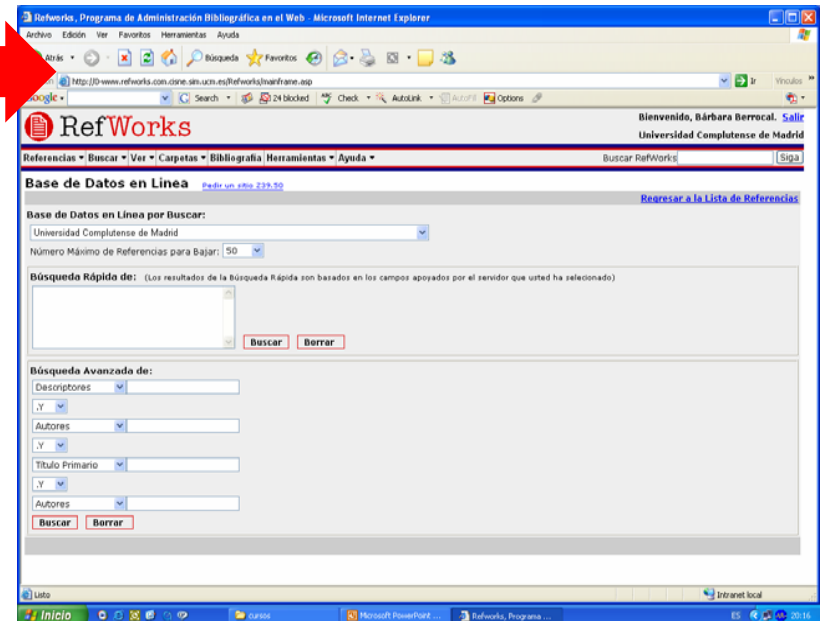
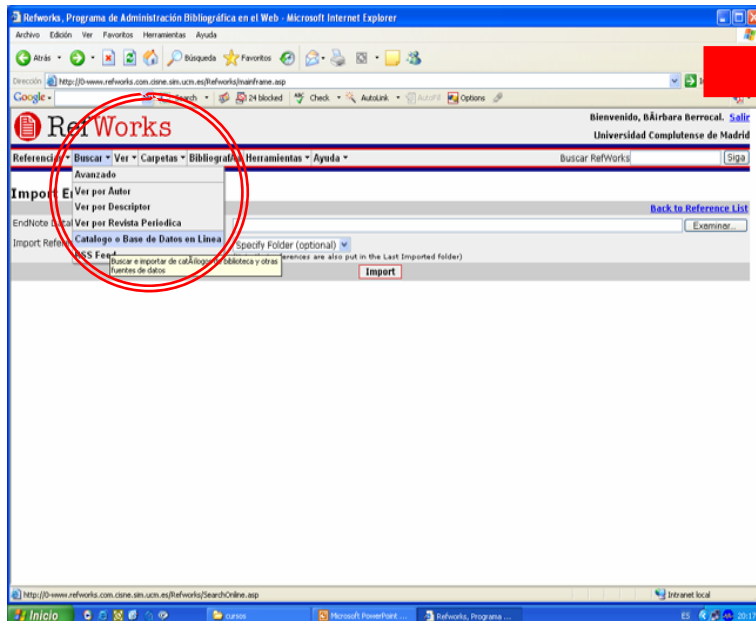

Cómo buscar en su base de datos bibliográficos personal

- Las búsquedas internas pueden realizarse de dos modos: mediante búsqueda simple o mediante búsqueda avanzada.
 - Búsqueda simple:
 - Esta opción recupera registros de su base de datos personal por medio de palabra clave.
 - Teclee la cadena de búsqueda en el campo **Buscar Refworks** que aparece a la derecha del menú horizontal superior, y pulse el botón **Siga**.

Refworks. Programa de Administración Bibliográfica en el Web - Microsoft Internet Explorer

Archivo Edición Ver Favoritos Herramientas Ayuda

Dirección <http://0-www.refworks.com.cisne.sim.ucm.es/Refworks/mainframe.asp>

Adobe Resaltar Guardar en My Web Entrar Correo Yahoo! Mi Yahoo! Noticias

RefWorks Bienvenido, Bárbara Berrocal. Salir
Universidad Complutense de Madrid

Referencias ▾ Buscar ▾ Ver ▾ Carpetas ▾ Bibliografía Herramientas ▾ Ayuda ▾

Buscar RefWorks Siga

Todas las Referencias Cambiar a: Una línea/Vista de Cita

Usar: Seleccionado Página Todo en la Lista Clasificar por Autores Primarios

Add to My List Poner en la Carpeta... Redactor Global Borrar Imprimir

Ir a la página: 1 2 3 4 5 Siguiente Ultimo

<input type="checkbox"/>	Citar Ver Apel, Karl-Otto	2002 Semiótica trascendental y filosofía primera
<input type="checkbox"/>	Citar Ver Apel, Karl-Otto	1985 La transformación de la filosofía
<input type="checkbox"/>	Citar Ver Austin, J.L.	1976 How to do things with words: the William James Lectures delivered at Harvard University in 1955
<input type="checkbox"/>	Citar Ver Bauckham, Richard	1998 The Fate of the Dead: studies on the Jewish and Christian Apocalypses
<input type="checkbox"/>	Citar Ver Bengoa Ruiz de Añia, Javier	1997 De Heidegger a Habermas: hermenéutica y fundamentación última en la filosofía contemporánea
<input type="checkbox"/>	Citar Ver Black, Max	1967 Modelos y metáforas
<input type="checkbox"/>	Citar Ver Elanco Salgueiro, Antonio	2004 Palabras al viento: ensayo sobre la fuerza ilocucionaria
<input type="checkbox"/>	Citar Ver Brewer, David Instone	1992 Techniques and assumptions in Jewish exegesis before 70 CE
<input type="checkbox"/>	Citar Ver Brown, Gillian	2003 Discourse analysis
<input type="checkbox"/>	Citar Ver Bubner, Rüdiger	1984 La filosofía alemana contemporánea
<input type="checkbox"/>	Citar Ver Calvo Martínez, Tomás	1991 Paul Ricoeur: los caminos de la interpretación: actas
<input type="checkbox"/>	Citar Ver Collins, John	1998 The encyclopedia of apocalypticism
<input type="checkbox"/>	Citar Ver Collins, John Joseph	1998 The apocalyptic imagination: an introduction to Jewish apocalyptic literature

Listo Internet

Inicio RefworksOdo Refworks, Programa... Guías ES 14:07

Cómo buscar en su base de datos bibliográficos personal

- Búsqueda avanzada: en el menú horizontal superior seleccione **Buscar**. En el desplegable puede elegir:
 - a. **Avanzado**: si selecciona esta opción, accederá a un cuadro de búsqueda avanzada, en el que podrá crear su estrategia de búsqueda.
 - b. **Ver por...** (autor, descriptor o revista periódica): mediante esta opción accede a listados alfabéticos según el criterio que seleccione.

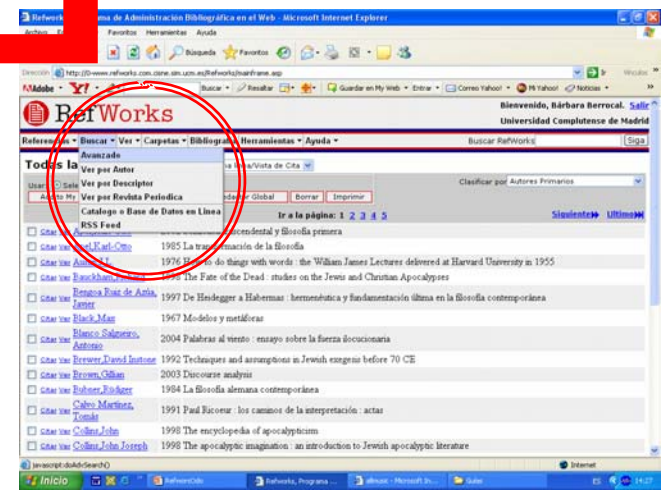
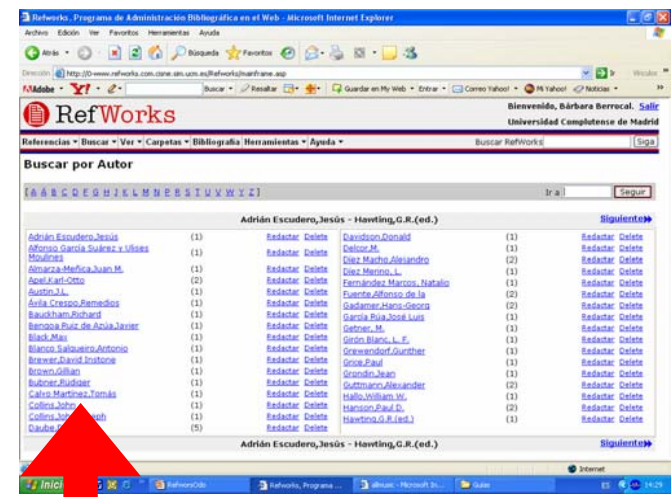
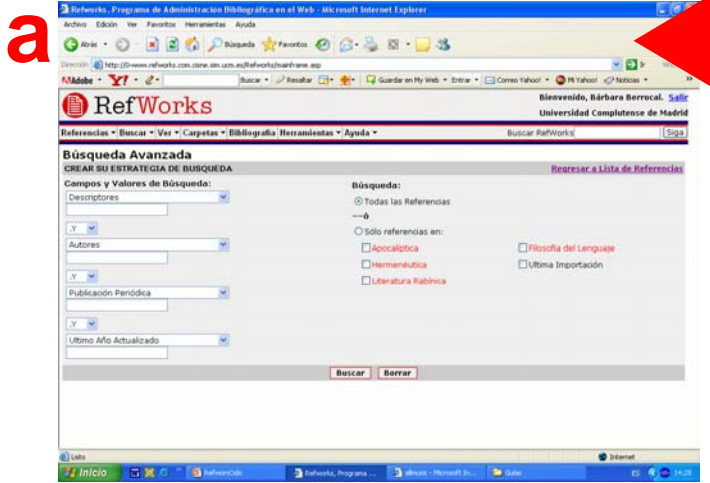

b

a

Citar y crear bibliografía en su artículo mediante Refworks

- Mediante Refworks, es posible insertar citas en su artículo y configurar la bibliografía correspondiente sirviéndose de las referencias de su base de datos bibliográficos personal.
- Para ello, hay que tener en cuenta una serie de observaciones preliminares:
 - El sistema ofrece tres versiones de cita: cita en el texto, nota al pie y bibliografía.
 - ❖ Atención: en el momento en el que se inserta la cita aparece con un formato que no es el definitivo. En la versión final aparece según el formato de entrega seleccionado.
 - Es un requerimiento previo ineludible la selección de un formato de entrega.

Formato de entrega de citas y bibliografía

- En el menú superior horizontal seleccione **Bibliografía**.
- A continuación accederá a un cuadro, en cuya parte superior se encuentra el listado desplegable **Formato de entrega** con los formatos de entrega disponibles. Es posible:

- Elegir uno del listado.
- Crear uno nuevo pulsando en el botón **Nuevo**.
- Redactar uno de los ofrecidos, seleccionándolo en el desplegable y pulsando después el botón **Redactar**. Una vez hechas las modificaciones, no olvide darle un nuevo nombre y pulsar **Guardar como**.
- ❖ Atención: preste atención a algunas partículas que aparecen en inglés (and, or, nd, st, etc.).

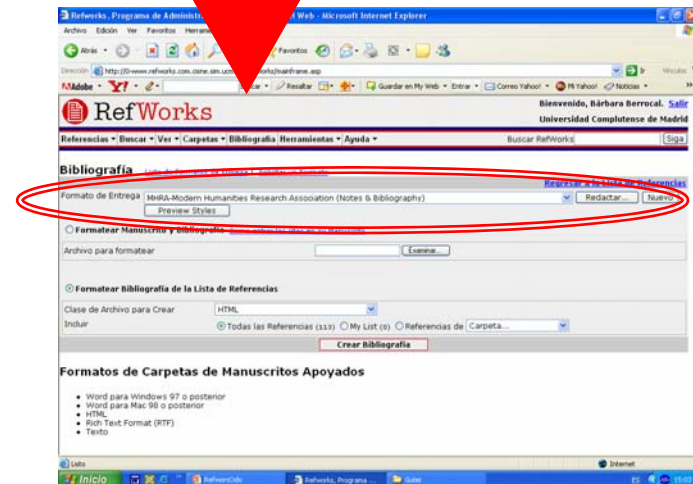
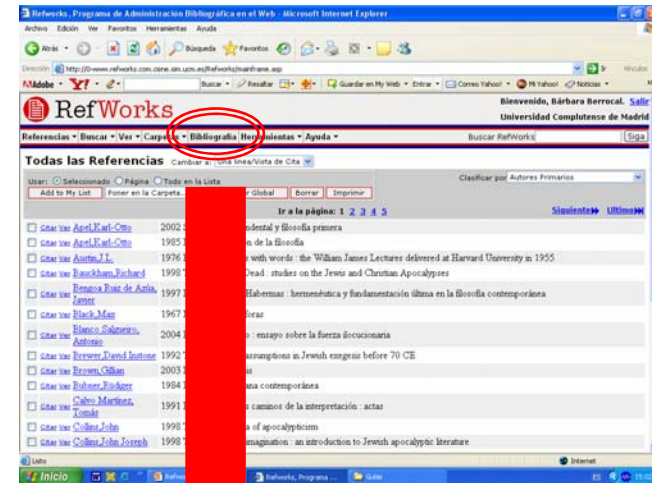

Formato de entrega de citas y bibliografía

• Puede visualizar los modelos de cita de los diferentes formatos de entrega y seleccionar el que desee de dos maneras:

- Desde el cuadro al que se accede seleccionando **Bibliografía**, pulsando el botón **Preview Styles**.
- Seleccionando en el menú superior horizontal **Herramientas**, y eligiendo en el desplegable **Preview Output Style**

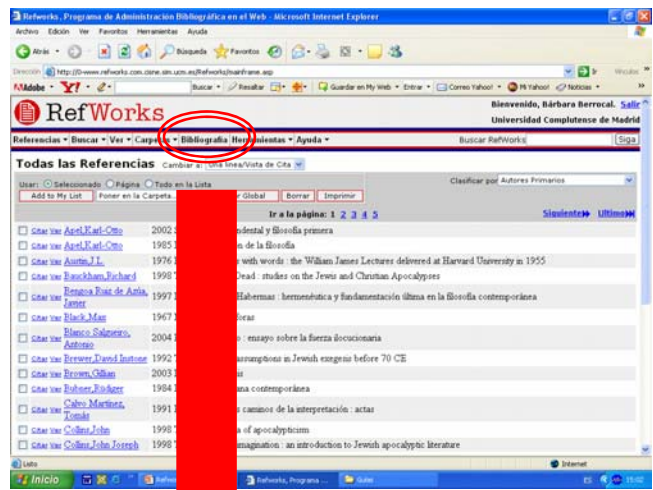

a

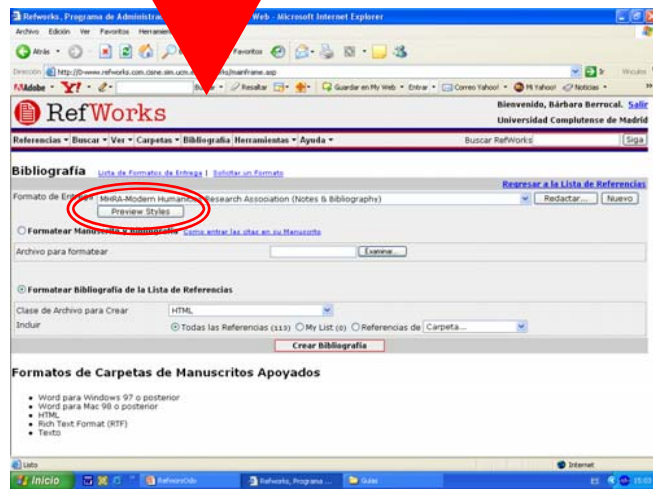

b

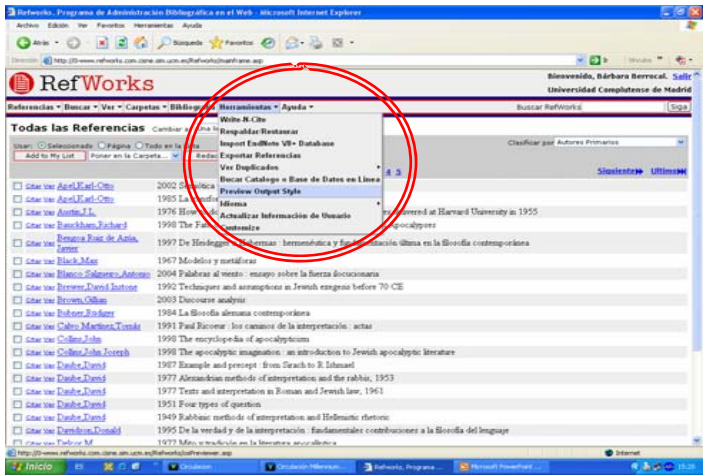

Insertar citas mediante Refworks

- Hay dos métodos para insertar citas en su artículo mediante Refworks:
 - Puede citar mediante Write-N-Cite. Write-N-Cite es una aplicación que le permite acceder a su base de datos personal en Refworks desde Microsoft Word. Para ello es necesario que haya instalado previamente la aplicación en su PC.
 - También puede citar en línea desde Refworks.

- Instalación: en el menú superior horizontal seleccione **Herramientas**, y en el cuadro desplegable pinche en **Write-N-Cite**:

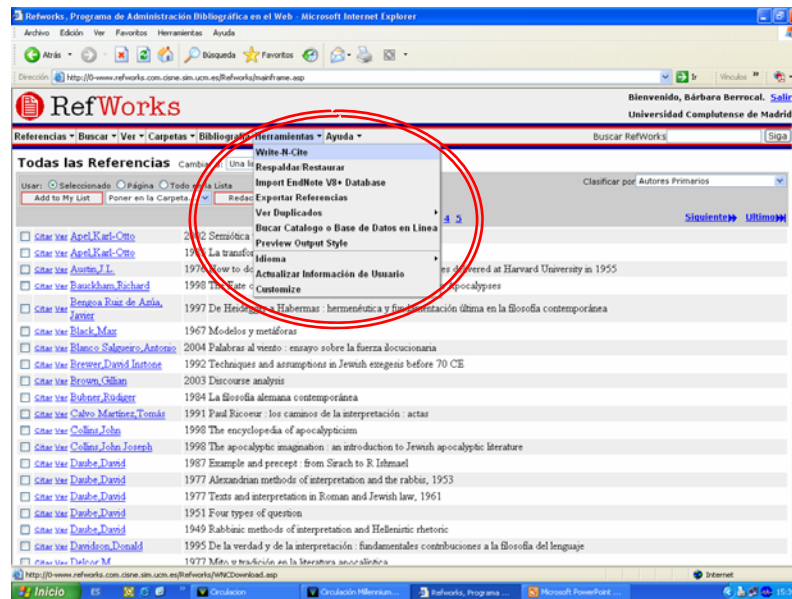

- Siga las instrucciones que le de el sistema.
- En el cuadro **Installation Options** no olvide seleccionar **Add Write-N-Cite to the Toolbar in Microsoft Word** para que el botón aparezca siempre que se redacte un artículo en Word.
- Puede que sea necesario reiniciar el sistema para que el botón de Write-N-Cite aparezca en Word.
- Cada vez que se inicie Write-N-Cite desde el botón de la barra de herramientas de Word será necesario identificarse mediante el nombre de usuario y la contraseña de Refworks.

Citar mediante Write-N-Cite

- Insertar citas en el texto (no es necesario haber entrado previamente en Refworks):
 - Abra Write-N-Cite pulsando el botón de la barra de Herramientas de Word.
 - Identifíquese mediante nombre de usuario y contraseña de Refworks.
 - En el documento de Word, sitúe el cursor donde desee añadir la cita.
 - En el listado de referencias de Refworks/Write-N-Cite pulse **Citar** (que aparece junto a cada referencia) en la referencia que desee insertar.

RefWorks Ingreso para Usuarios para Universidad Complutense de Madrid

Nombre de Usuario:

Contraseña:

¿No es su institución? [Contacte al Servicio de Usuarios](#)

Todas las Referencias (113 referencias)

Ir a la página: 1 2 3 4 5

Citar con David L. Olson	2002 Semántica trascendental y filosofía postmoderna
Citar con David L. Olson	1985 La transformación de la filosofía
Citar con David L. Olson	1976 How to do things with words: the William James Lectures delivered at Harvard University in 1955
Citar con David L. Olson	1998 The Fate of the Dead: studies on the Jewish and Christian Apocalypses
Citar con David L. Olson	1997 De Heidegger a Habermas: hermenéutica y fundamentación última en la filosofía contemporánea
Citar con David L. Olson	1967 Modelos y metafísica
Citar con David L. Olson	2004 Falsarías al viento: ensayo sobre la fuerza discursiva
Citar con David L. Olson	1992 Techniques and assumptions in Jewish congress before 70 CE
Citar con David L. Olson	2003 Discourse analysis
Citar con David L. Olson	1984 La filosofía alemana contemporánea
Citar con David L. Olson	1991 Paul Ricoeur: los caminos de la interpretación: actas
Citar con David L. Olson	1990 The encyclopedia of apocalypticism
Citar con David L. Olson	1998 The apocalyptic imagination: an introduction to Jewish apocalyptic literature
Citar con David L. Olson	1987 Example and precept: from Girard to R. Derrida
Citar con David L. Olson	1977 Truth and interpretation in Roman and Jewish law, 1961
Citar con David L. Olson	1951 Four types of question
Citar con David L. Olson	1949 Falsified methods of interpretation and Heidegger's rhetoric
Citar con David L. Olson	1995 De la verdad y de la interpretación: fundamentales contribuciones a la filosofía del lenguaje
Citar con David L. Olson	1977 Ideo y tradición en la literatura apocalíptica
Citar con David L. Olson	1984 Apocalipsis del Antiguo Testamento
Citar con David L. Olson	1984 Apocalipsis del Antiguo Testamento
Citar con David L. Olson	1984 Los "Vigilantes" en la literatura posttestamentaria
Citar con David L. Olson	2004 Verdad y método II
Citar con David L. Olson	2003 Verdad y método I

Ir a la página: 1 2 3 4 5

Citar On-Line

- Para citar en línea debe entrar en su cuenta personal de Refworks.
- Seleccione la opción de visualización **Una línea/Vista de Cita** en el desplegable **Cambiar a** que aparece arriba a la izquierda, junto al nombre de la carpeta.
- Pulse **Citar** en la referencia que desee insertar.
- En el cuadro que se abre, pulse **Seleccionar cita bibliográfica**.
- Copie y pegue en el documento en el que desea insertar la cita.
- Al terminar, no olvide pulsar **Limpiar** para vaciar el cuadro de selección de citas, si no en la próxima cita se incluirán las anteriores.

Formatear el artículo y añadir la bibliografía

- Para que las citas aparezcan el formato de entrega seleccionado, es necesario formatear el artículo.
- Además, al formatearlo se incluirá al final del documento una bibliografía compuesta por todas las citas insertadas.
- Bien haya insertado las citas mediante Write-N-Cite, bien on-line, es necesario que el documento en el que ha estado redactando su artículo sea guardado antes de formatearlo.

Formatear el artículo y añadir la bibliografía

a. Para Write-N-Cite:

- En el cuadro de Write-N-Cite, seleccione **Bibliografía** en el menú superior horizontal.
- Seleccione el formato de entrega, si es que no lo ha hecho antes.
- En el cuadro que se abre, pulse **Crear Bibliografía**.
- Guarde el documento final formateado.

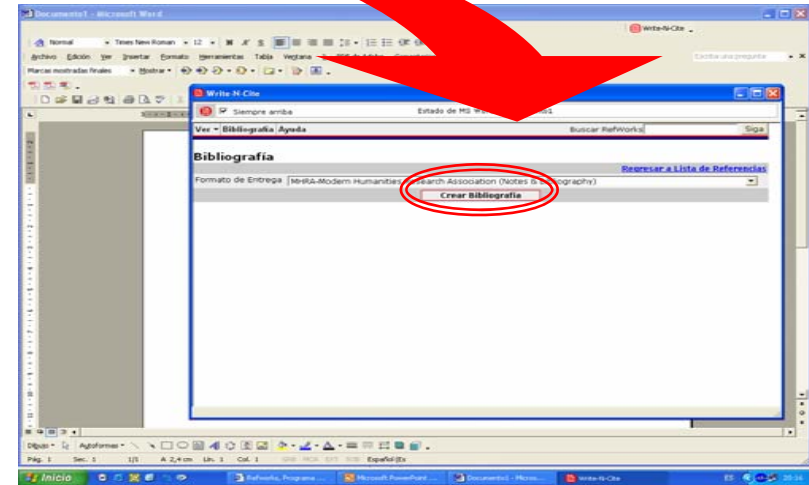
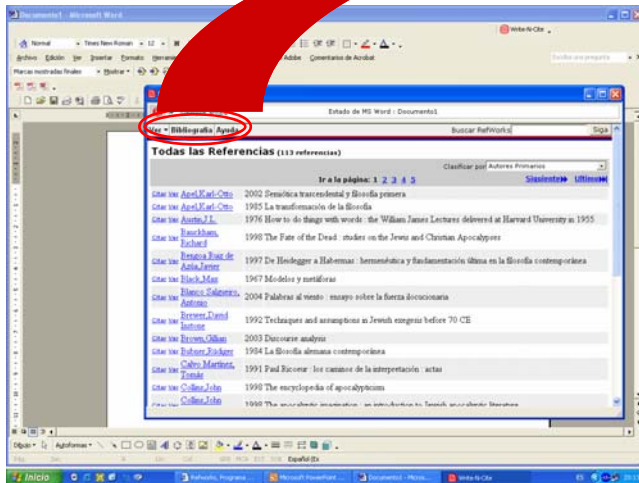

Formatear el artículo y añadir la bibliografía

- b. Para la opción citar on-line (también válido para documentos cuyas citas han sido insertadas mediante Write-N-Cite):
- Entre en su cuenta personal de Refworks.
 - Seleccione **Bibliografía** en el menú horizontal superior.
 - Seleccione la opción **Formatear manuscrito y Bibliografía**.
 - Pinche en **Examinar** y seleccione el archivo en cuestión.
 - Pulse el botón **Crear Bibliografía**.
 - Guarde el documento final formateado.

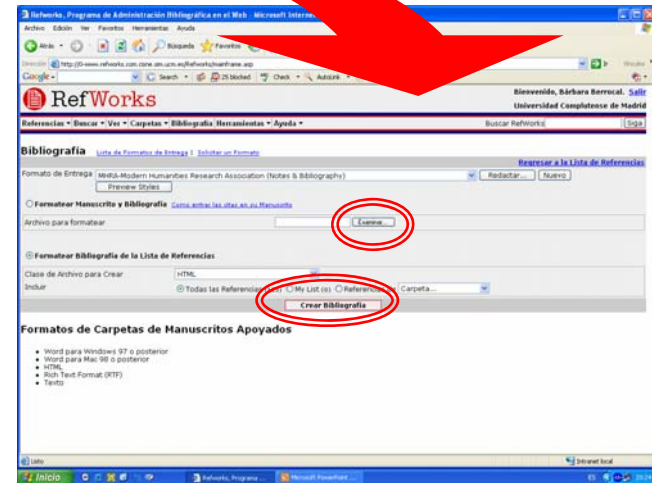
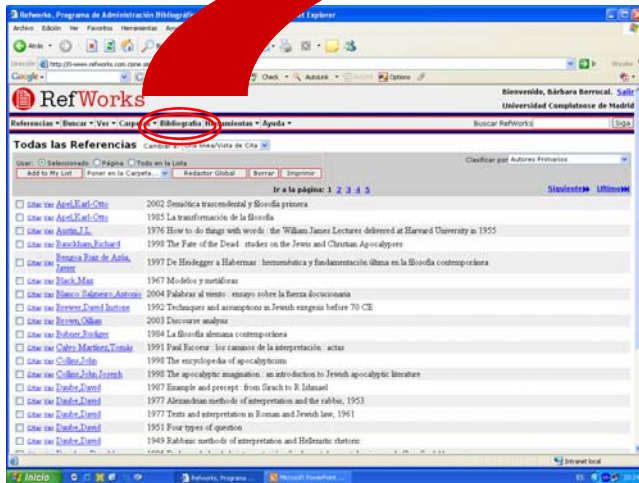

En la Biblioteca estamos para ayudarle

- Recuerde que puede solicitar ayuda al personal de la biblioteca para solucionar cualquier duda al utilizar Refworks.
- Puede contactar con la biblioteca acercándose personalmente, por teléfono (91 394 20 08) o a través del correo electrónico (buc_odo@buc.ucm.es).

Muchas gracias por su atención