

PLATAFORMAS DE EDICIÓN ELECTRÓNICA

Facultad de
Odontología
Biblioteca

Objetivos del curso

- **¿Qué es el movimiento Open Acces**
- **¿Cómo participa la BUC?**
- **Servidor de E-prints; Biomed Central; E-Libro**

Open Acces

- Un nuevo paradigma de comunicación científica
- La tecnología permite hacer realidad el acceso universal a las publicaciones científicas
- Cada vez más instituciones y países implicados

Open Access

“Una disponibilidad **gratuita** en la Internet pública, para que cualquier usuario pueda **leer, descargar, copiar, distribuir, imprimir**, con la posibilidad de hacer enlaces al texto completo de estos artículos, realizar una indización exhaustiva, utilizarlos como datos para software o para cualquier otro propósito legal, **sin barreras financieras, legales o técnicas**, distintas de la fundamental de disponer de acceso a Internet”

Budapest Open Access Initiative 2002

Open Access

- **Dos grandes vías: Archivos institucionales y revistas open access**
- **En 2004 Thompson Scientific publicó un estudio que constata el aumento de la presencia de revistas en acceso abierto.**

Implicación de la Universidad Complutense

- Para acceder al servidor de E-prints seleccione en la parte izquierda del menú “Servicios” y después “Apoyo a la docencia y a la investigación”

Biblioteca Universidad Complutense de Madrid - Windows Internet Explorer

http://www.ucm.es/BUCM/servicios/5760.php

Visualizar: Sólo texto | Normal | Grande | Pequeño | Alto contraste

Lunes, 12 de febrero de 2007

Universidad Complutense Madrid **BIBLIOTECA COMPLUTENSE**

Catálogo Cisne | Mi Cuenta | Horarios | Consulte al bibliotecario | Preguntas frecuentes | Mapa web

La Biblioteca

- Biblioteca Complutense
- Cursos
- Servicios**
- Colección Digital Complutense (CDC)
- Nuestras Bibliotecas

La Universidad

- Nuestra Universidad
- Centros y Departamentos
- Estudios y Acceso
- Investigación
- Programas Internacionales

Servicios

Para acceder a algunos de los servicios de la Biblioteca Complutense es necesario el carné de biblioteca o tarjeta chip y el **PIN** (Número de Identificación Personal)

Obtención de documentos

- :: Acceso remoto a los recursos electrónicos
- :: Préstamos, renovaciones y reservas
- :: Préstamo interbibliotecario e intercentros
- :: Préstamo Madroño
- :: Canje de publicaciones
- :: Reproducción de documentos, digitalización ...
- :: Proponer la compra de un libro

Apoyo a la docencia y a la investigación

- :: Edición electrónica (e-prints, tesis doctorales, artículos...)
- :: Organice sus bibliografías personales
- :: Bibliografías recomendadas para las asignaturas
- :: Salas de lectura e investigadores, hemerotecas y mediatecas
- :: Préstamo de ordenadores portátiles con acceso inalámbrico a la Red
- :: Conservación y Restauración de documentos
- :: Exposiciones

Conoce tu Biblioteca

- :: Guías y tutoriales de nuestros servicios

http://www.ucm.es/BUCM/servicios/5853.php

Inicio | Bandeja de entr... | Cataloging Work... | PLATAFORMASd... | RealPlayer: 11 Pl... | Internet Expl... | 18:08

Archivo Institucional de E-prints

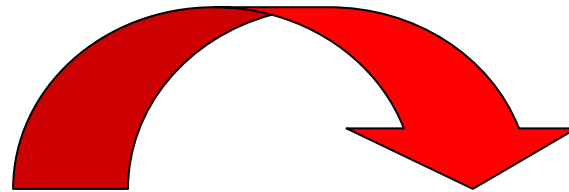

Biblioteca Universidad Complutense de Madrid - Windows Internet Explorer

http://www.ucm.es/BUCM/servicios/2904.php

Visualizar: Sólo texto | Normal | Grande | Pequeño | Alto contraste

Lunes, 12 de febrero de 2007

Universidad Complutense Madrid **BIBLIOTECA COMPLUTENSE**

Catálogo Cise | Mi Cuenta | Horarios | Consulta al bibliotecario | Preguntas frecuentes | Mapa web

La Biblioteca

Edición electrónica (e-prints, tesis doctorales, artículos...)

A ayudamos a la edición, publicación electrónica y difusión de sus materiales académicos e investigación a través de diferentes medios.

- ⇒ Archivo Institucional E-Prints Complutense
- ⇒ Edición de revistas científicas de la UCM
- ⇒ Edición de tesis doctorales
- ⇒ Edición y difusión de sus libros electrónicos
- ⇒ Edición de artículos en revistas de BioMed Central

Biblioteca de la Universidad Complutense de Madrid
Ciudad Universitaria - 28040 Madrid
bucweb@buc.ucm.es
© UCM 2005

Biblioteca Universidad Complutense de Madrid - Windows Internet Explorer

http://www.ucm.es/BUCM/servicios/3058.php

Visualizar: Sólo texto | Normal | Grande | Pequeño | Alto contraste

Lunes, 12 de febrero de 2007

Universidad Complutense Madrid **BIBLIOTECA COMPLUTENSE**

Catálogo Cise | Mi Cuenta | Horarios | Consulta al bibliotecario | Preguntas frecuentes | Mapa web

La Biblioteca

Archivo Institucional E-Prints Complutense

Entre los objetivos del Archivo Institucional E-Prints Complutense están el incrementar el acceso y la difusión de la investigación complutense, así como permitir una mayor visibilidad e impacto de la investigación publicada. Animamos a los docentes e investigadores de la Universidad Complutense a depositar sus trabajos de investigación y materiales docentes en el Archivo Institucional.

- ⇒ Acceso al Archivo Institucional E-Prints Complutense
- ⇒ Información y ayuda
- ⇒ Depositar documentos
- ⇒ Registrarse

Biblioteca de la Universidad Complutense de Madrid
Ciudad Universitaria - 28040 Madrid
bucweb@buc.ucm.es
© UCM 2005

Registro de Usuarios

- Si Vd. no se encuentra registrado, seleccione **Registrarse** y siga las indicaciones. En caso contrario, seleccione **Área de usuarios registrados** e identifíquese.

E-PrintsUCM - Bienvenido al archivo institucional EPrints Complutense - Microsoft Internet Explorer

Universidad Complutense Madrid
2 de Enero de 2006

Servicios E-Prints Complutense

E-PrintsUCM

La Biblioteca | Buscar | Servicios | Atención 24 h.

Bienvenido al archivo institucional EPrints Complutense

En este archivo los docentes e investigadores de la UCM depositan sus documentos en acceso abierto (*open access*)

BÚSQUEDAS EN E-PRINTS

Búsqueda de registros:

Búsqueda a texto completo:

Buscar

Área de Usuarios Registrados (para depositar documentos)

Registrarse para poder depositar documentos y cambiar contraseñas

Índices: Autor, Facultad/Departamento, Materia, Año de publicación, Año relacionado, Tipo documental

Búsqueda Avanzada

Últimos documentos incorporados

E-PrintsUCM ejecuta el software de creación de archivos GNU EPrints, que genera archivos de publicaciones electrónicas conformes con el Protocolo de Archivos Abiertos para Recolección de Metadatos OAI 1.1 y 2.0.

El software de creación de archivos GNU EPrints está disponible de modo gratuito en <http://software.eprints.org/>.

Información de Contacto

© UCM 2005

La Biblioteca | Buscar | Servicios | Atención 24 h.

Internet

Depositar un nuevo documento

- Seleccione **Depositar un nuevo Documento**.

Tipo de E-Print

- Seleccione el tipo de documento a depositar entre los indicados.

Pulsar en el botón de depósito en el último de estos formularios indica su aceptación de estos términos.

Por favor, introduzca los datos bibliográficos del documento a depositar. Los campos marcados con un * deben ser cumplimentados antes de que su depósito sea aceptado.

Tipo de EPrint*
Por favor, seleccione el tipo más apropiado para su depósito.

- Artículo**
Un artículo de periódico, revista, pre-print, informes técnicos, etc.
- Sección de Libro**
Un capítulo o sección en un libro.
- Libro o Monografía**
- Ponencia de Conferencia, Seminario o Congreso**
Un artículo, póster, comunicación breve o ponencia dada en una conferencia, seminario, congreso u otro evento. Si el objeto de conferencia ha sido publicado en una gaceta o libro, utilice entonces la "Sección de Libro" o el "Artículo" en su lugar.
- Tesis**
Una tesis doctoral, D.E.A. u otra.
- Patente**
Una patente publicada. No incluya solicitudes de patente aún no publicadas.
- Otro**
Algo dentro del ámbito del archivo pero no clasificable mediante las otras categorías.

Información de Contacto

© UCM 2005

La Biblioteca | Buscar | Servicios | Atención 24 h.

Listo Internet

Título y Autor(es)

- Título: introducir según indicaciones.
- Autor(es): algunas observaciones:
 - En el caso de apellidos con partícula, éstas se especifican en el campo del nombre, a continuación del nombre y sin comas u otros signos. Ej: *Andrés Hernández, José Luis de*.
 - Es necesario introducir el nombre completo y los dos apellidos (no *Andrés, J. L. de*, sino como en el ejemplo anterior).
 - Es importante escribir los nombres acentuados para una correcta recuperación de la información.

Información sobre la publicación

Algunas observaciones:

- Institución: Universidad Complutense de Madrid.
- Departamento: entre los abajo listados, elija el que corresponda y reprodúzcalo tal y como aquí se indica:
 - Facultad de Odontología. Departamento de Estomatología II (Odontología conservadora)
 - Facultad de Odontología. Departamento de Estomatología III (Medicina y cirugía bucofacial)
 - Facultad de Odontología. Departamento de Estomatología IV (Profilaxis, odontopediatría y ortodoncia)
 - Facultad de Odontología. Departamento de Estomatología I (Prótesis bucofacial)

Otros datos

- **Estatus del documento:** hay que elegir una opción del desplegable.

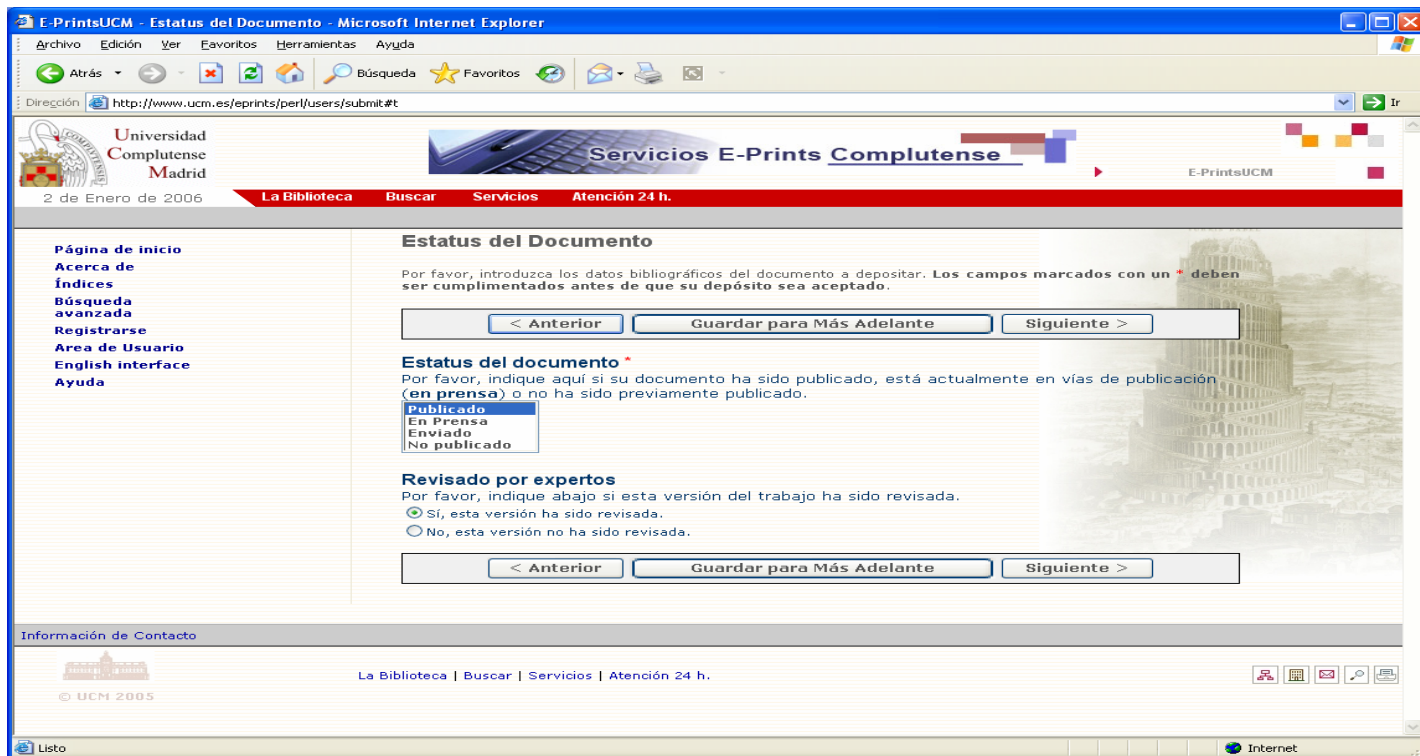

Otros datos

- **Resumen y palabras clave:** en el caso de que los datos sean introducidos en varios idiomas, separe por medio de doble barra inclinada (//) las distintas versiones.

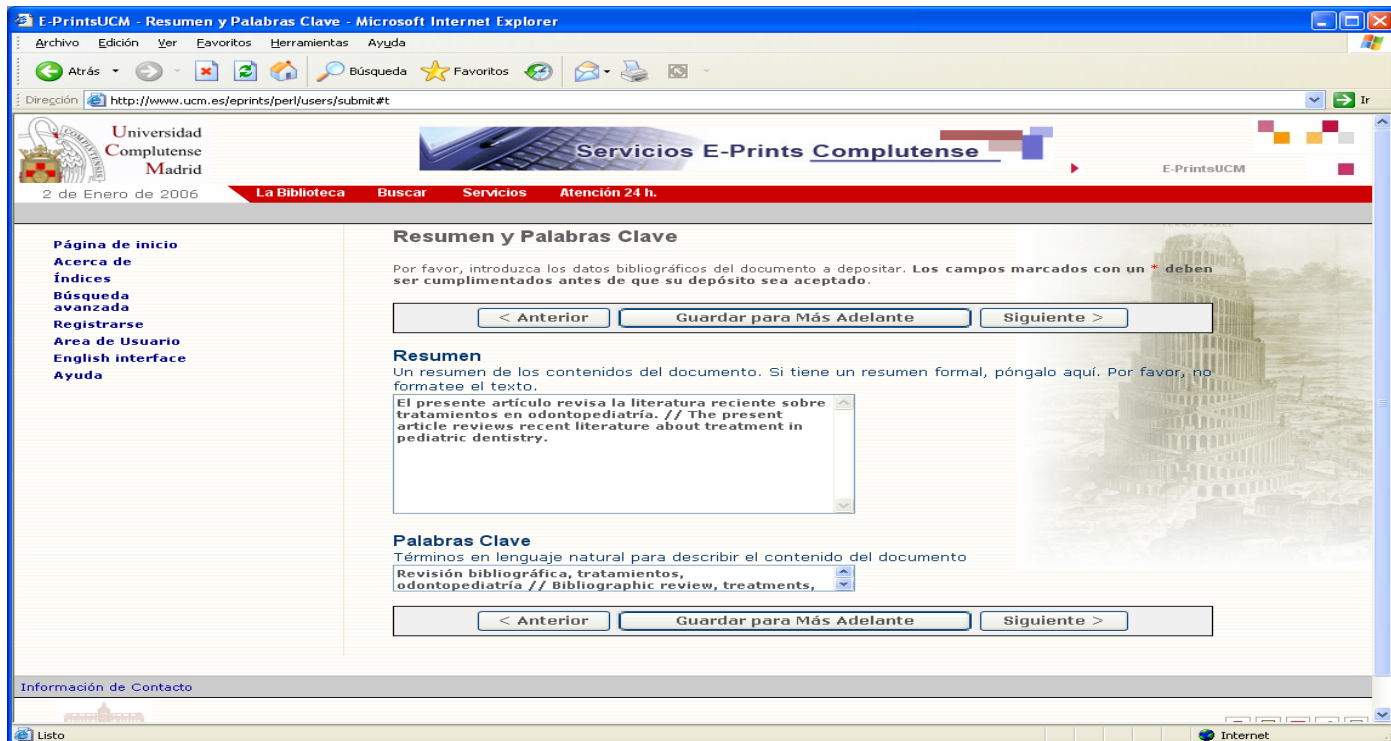

Otros datos

- **Materias:** las opciones para Odontología están limitadas a las que aparecen en pantalla y se debe escoger la más adecuada. Para efectos de recuperación se puede utilizar la búsqueda sobre el texto completo.

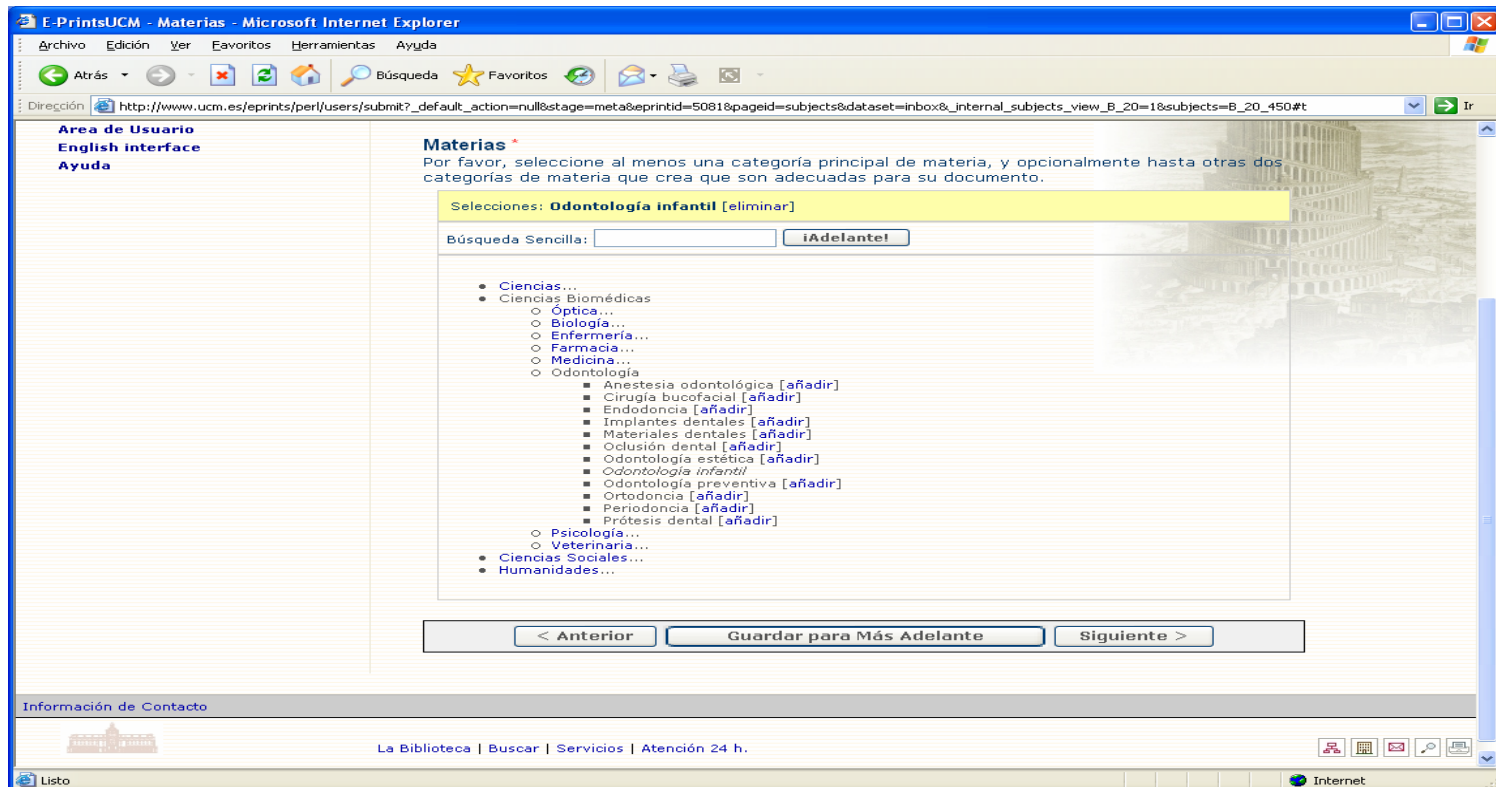

Otros datos

- **Información adicional:** se puede consignar aquí cualquier información que se quiera ampliar y no tenga un campo específico. Por ejemplo, si el documento es una comunicación de un congreso se detallaría aquí el título del congreso, año, etc.

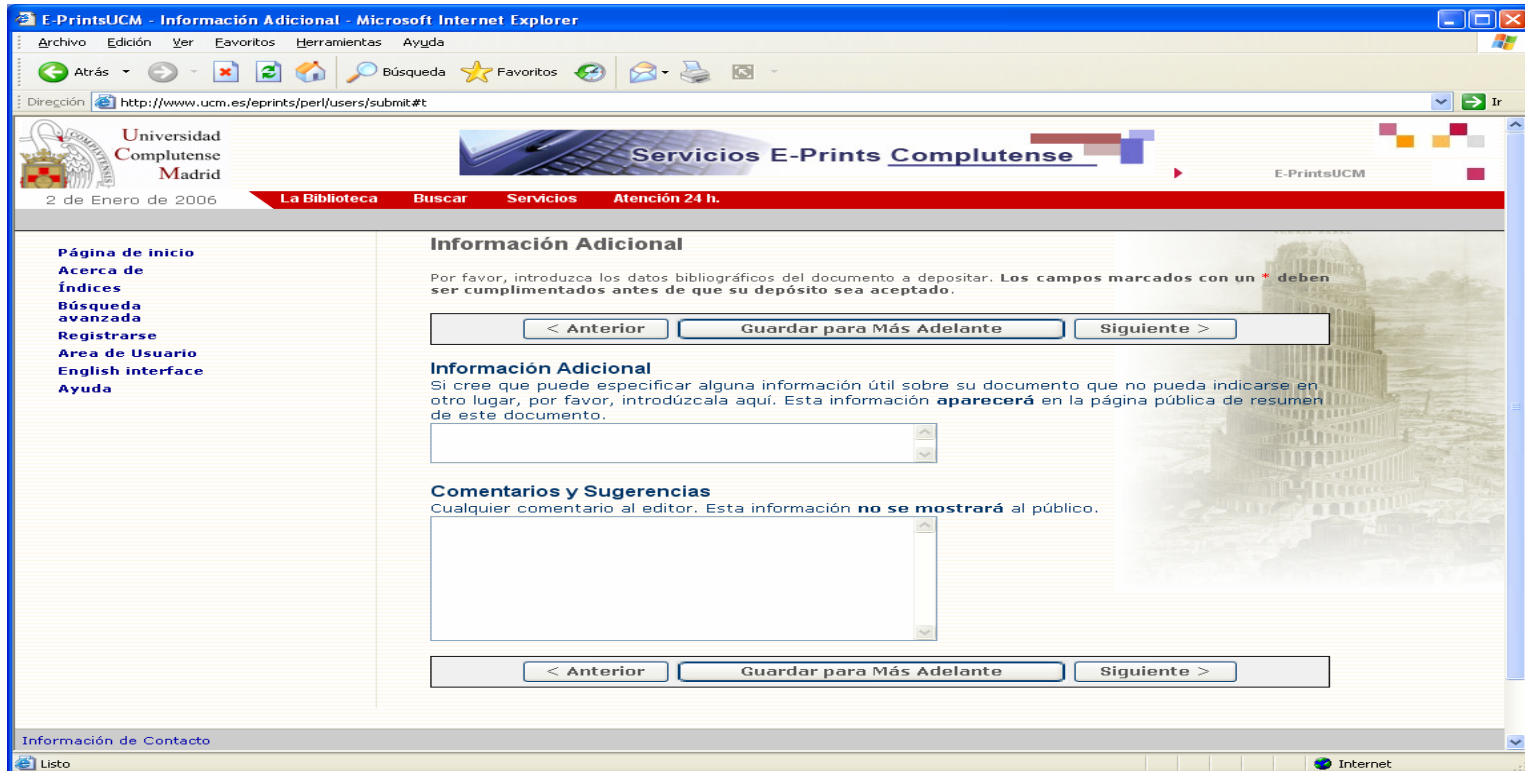

Documentos anexados al objeto

- Seleccione **Añadir un documento a este Eprint.**

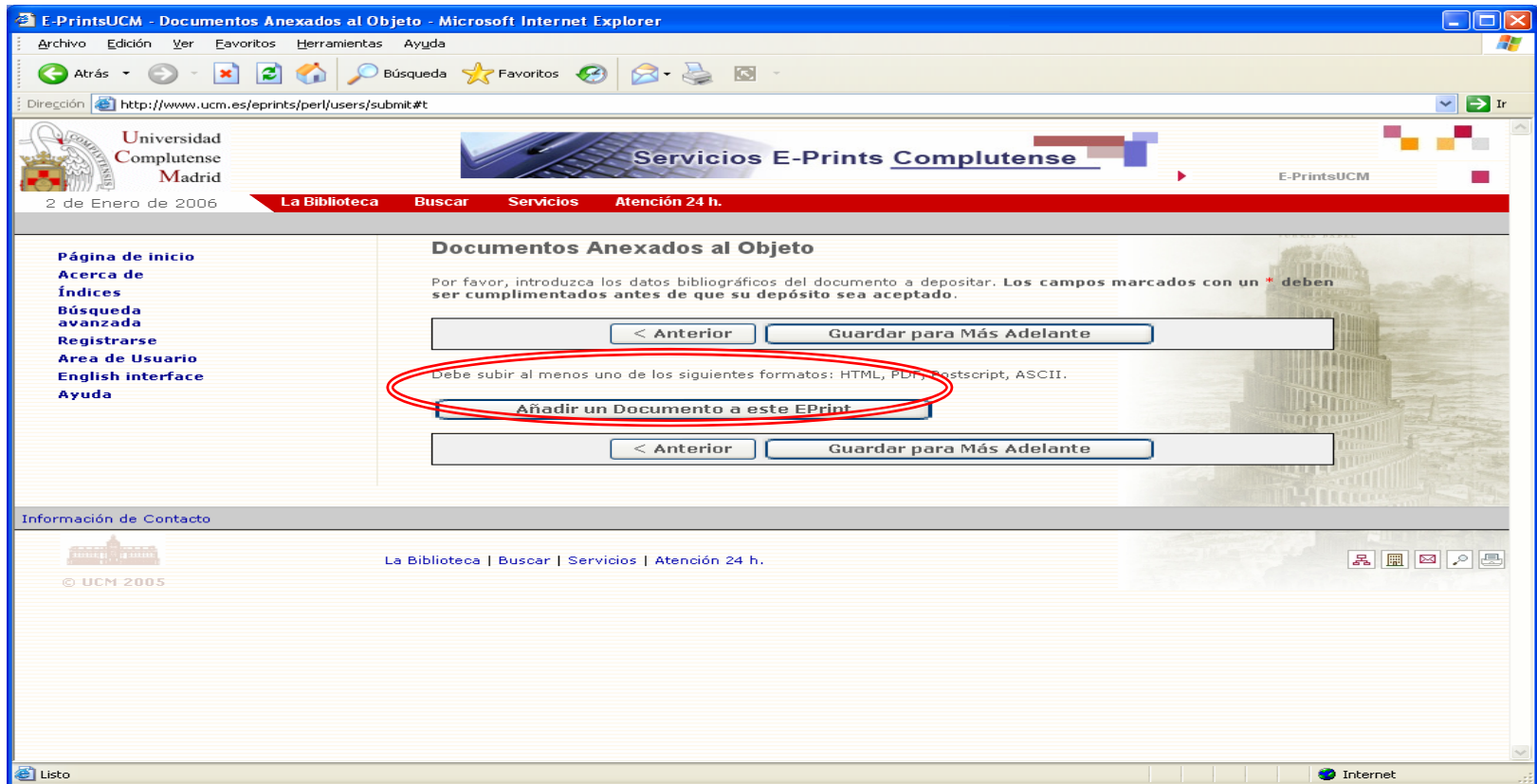

Documentos anexados al objeto

- Seleccione el formato de almacenamiento que corresponda al documento a anexas.
- El formato Word no es uno de los posibles.

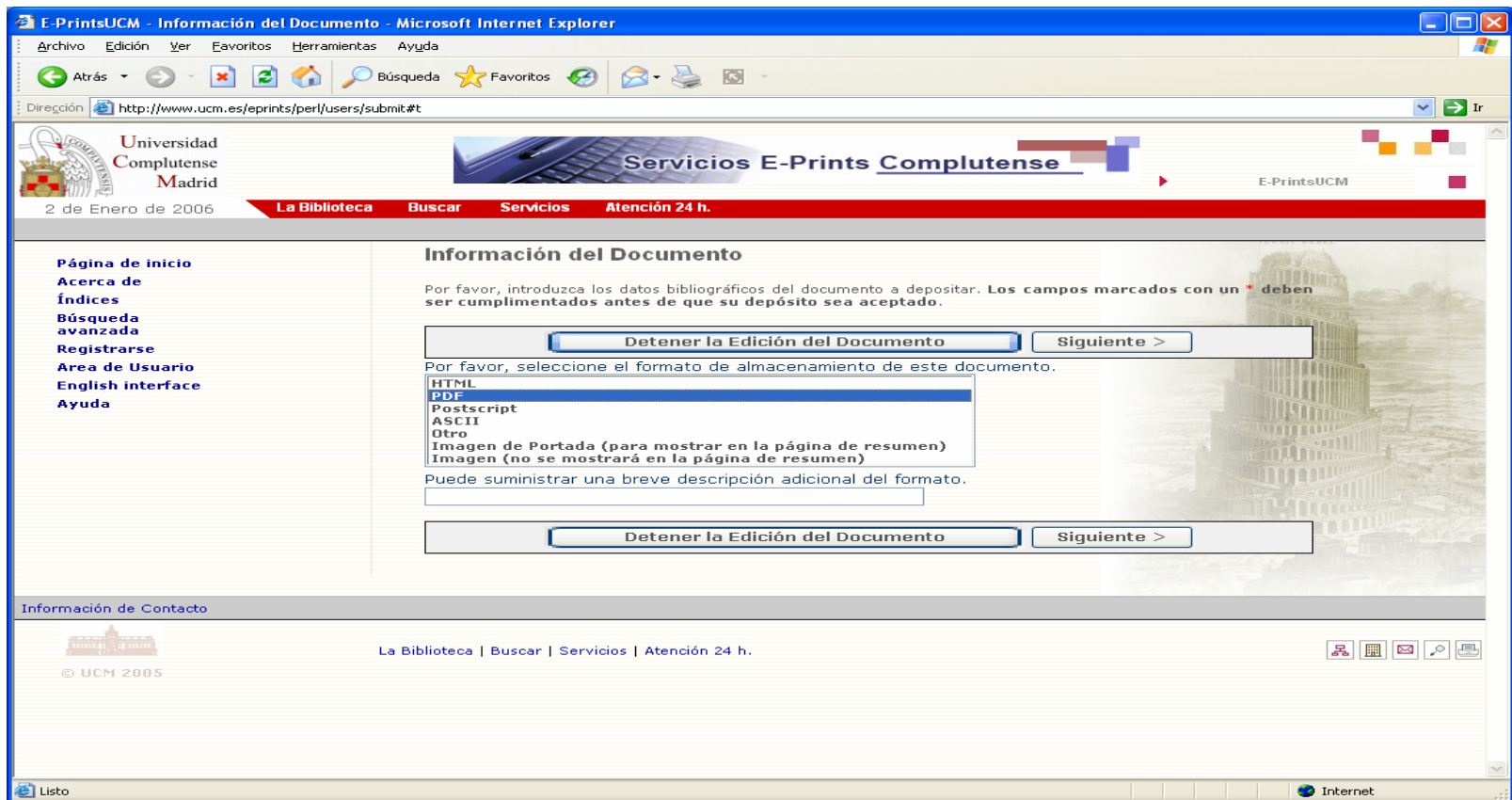

Documentos anexados al objeto

- Subida del fichero del documento:
 - a) Subir un fichero desde su PC: seleccione **Examinar**; una vez localizado el documento, seleccione **Subir el fichero**.
 - b) Capturar un fichero desde una URL: introduzca una URL y seleccione **Capturar el fichero**.

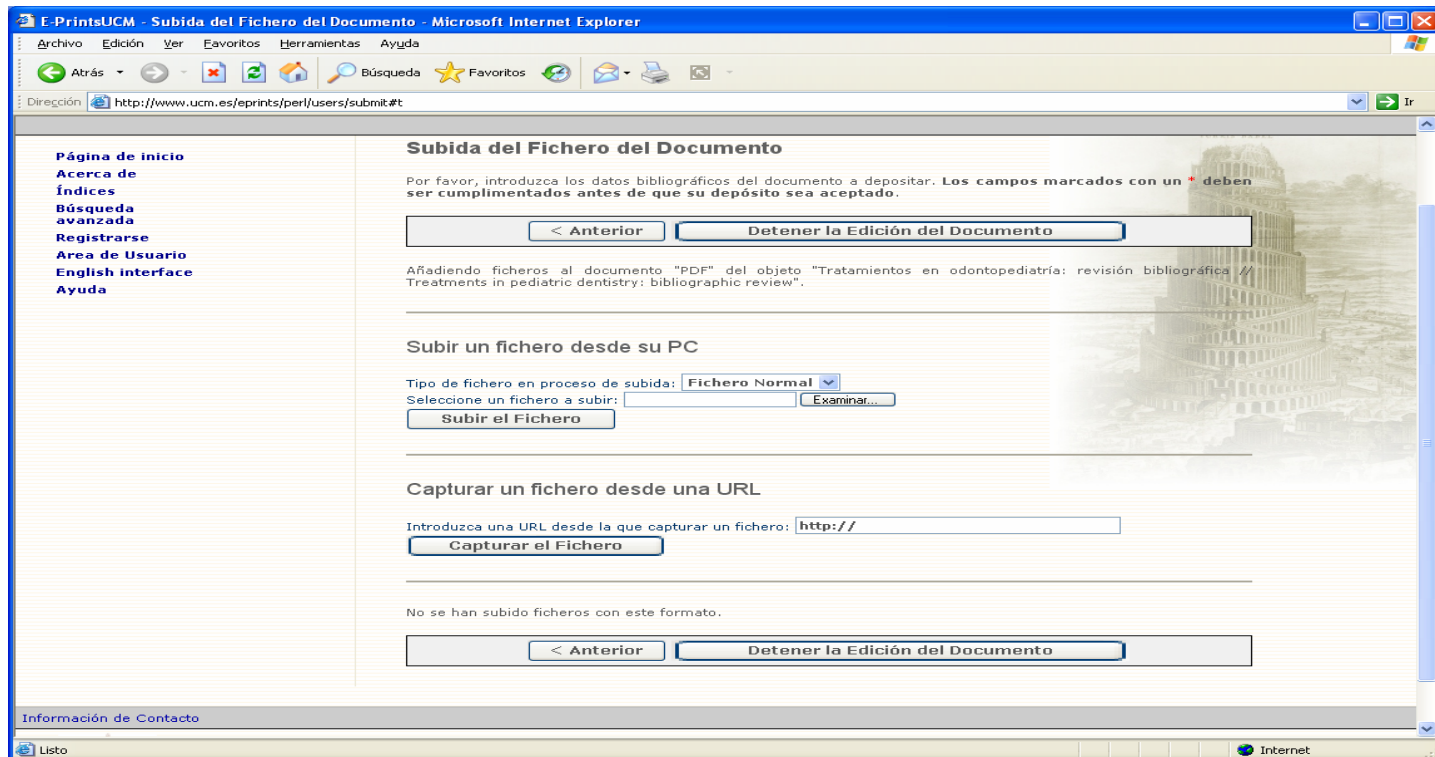

Documentos anexados al objeto

- Una vez subido el fichero, seleccione **Terminado**. Repita la operación cuantas veces sea necesario.

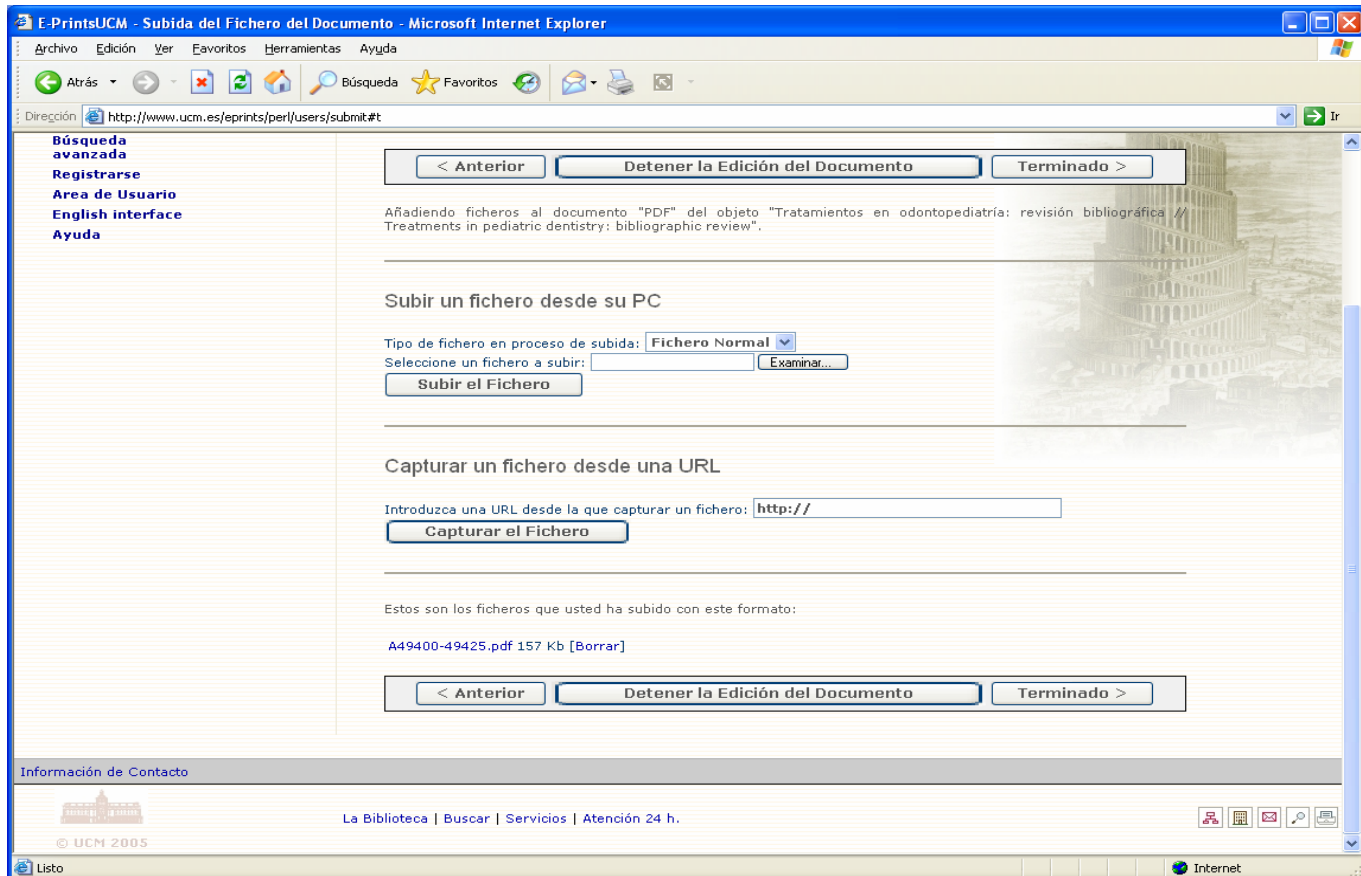

Verificación del depósito

- En esta pantalla se muestra la apariencia del documento que está siendo depositado.
 - a) Si todo es correcto, seleccione **Depositar el Eprint ahora**; automáticamente pasará a la zona de documentos pendientes de aceptación.
 - b) Si se selecciona **Depositar el Eprint más tarde**, al igual que si durante algún momento del proceso se selecciona **Guardar para más tarde**, el documento queda guardado en el espacio de trabajo del usuario, desde donde podrá ser editado, borrado, etc. en cualquier momento.

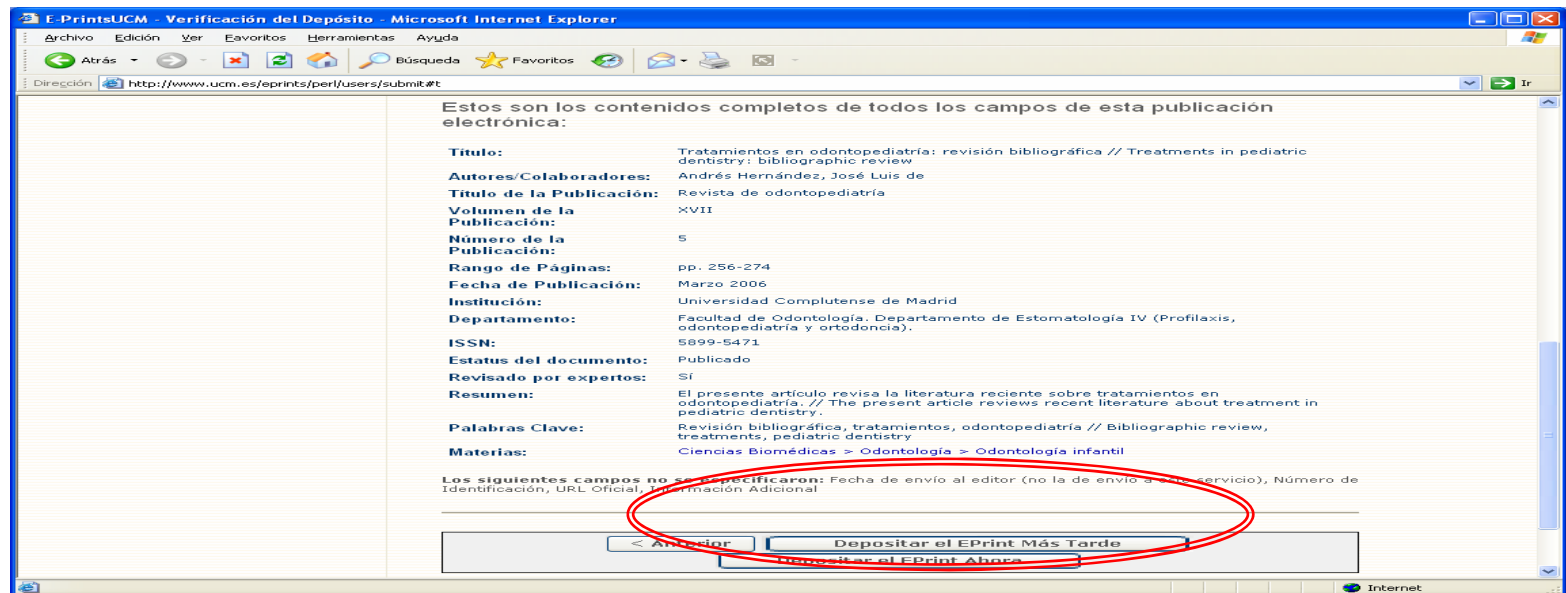

Buscar información en el servidor de E-prints

- Si desea buscar información en el servidor de E-prints, puede elegir entre:
 - **Búsqueda en E-prints:**
 - **Búsqueda de registros** (por título).
 - **Búsqueda a texto completo.**
 - **Índices:** **Autor, Facultad/Departamento, Materia, Año de publicación, Año relacionado** (año de defensa de la tesis), **Tipo documental.**
 - **Búsqueda Avanzada** (permite utilizar todos los criterios de búsqueda juntos).
 - **Últimos documentos incorporados.**

Cómo citar E-prints

- La cita de los documentos depositados en el servidor de E-prints debe seguir la norma ISO 690-2

<http://www.collectionscanada.ca/iso/tc46sc9/standard/690-2e.htm>

- Les ofrecemos un ejemplo de como quedaría la cita:

MACORRA GARCÍA, José Carlos de la. *La contracción de polimerización de los materiales restauradores a base de resinas compuestas* [en línea]. [Consulta: 13 de diciembre de 2005]. Archivo institucional E-prints Complutense. Disponible en Web: <http://www.ucm.es/eprints/5045/>

¿Quiere que la Biblioteca deposite sus documentos?

- Recuerde que puede depositar sus documentos en el servidor de E-prints.
- Puede contactar con la biblioteca acercándose personalmente, por teléfono (91 394 20 08) o a través del correo electrónico (buc_odo@buc.ucm.es).
- Si Vd. Quiere que nosotros depositemos su artículo necesitamos: el documento en uno de los formatos aceptados; un resumen en inglés y castellano; palabras clave en inglés y castellano; el nombre desarrollado de los autores (dos apellidos y nombre de pila).

BioMed Central

- Editorial dedicada a las revistas biomédicas
- Filosofía Open Access
- Para publicar:
 - Pagan los autores
 - Pagan las instituciones

BioMed Central

The website content includes the following elements:

- Header:** Universidad Complutense Madrid logo and "BIBLIOTECA COMPLUTENSE" text.
- Navigation:** Catálogo Cisne | Mi Cuenta | Horarios | Consulte al bibliotecario | Preguntas frecuentes | Mapa web
- Main Content Area:**
 - Edición de artículos en revistas de BioMed Central** (Section Header)
 - Enviar artículo a BioMed Central** (Action Item with mouse icon)
 - Acceso a BioMed Central** (Action Item with globe icon)
 - Ver listado de revistas publicadas en BioMed Central** (Action Item with notebook icon)
 - Ver listado de artículos publicados por los investigadores de la UCM** (Action Item)
 - Información para los autores** (Information Item with 'i' icon)
- Left Sidebar:**
 - La Biblioteca**
 - Biblioteca Complutense
 - Buscar
 - Servicios
 - Colección Digital Complutense (CDC)
 - Nuestras Bibliotecas
 - La Universidad**
 - Nuestra Universidad
 - Centros y Departamentos
 - Estudios y Acceso
 - Investigación
 - Programas Internacionales
 - Políticas específicas
- Footer:** Biblioteca de la Universidad Complutense de Madrid, Ciudad Universitaria - 28040 Madrid. Sugerencias

The Windows taskbar at the bottom shows the Start button, several open applications (Bandeja de entr..., Cataloging Work..., Microsoft Po..., RealPlayer: 06 Pl..., Biblioteca Univer...), and the system clock showing 17:14.

BioMed Central

- Hay revisión por pares

La UCM garantiza la publicación gratuita a todos los profesores e investigadores de la Institución

- **Oral health Journals** [BMC Oral Health](#) *all content Open Access*

BioMed Central

- Se pueden enviar manuscritos a través de la página de la revista en la que se quiere publicar.
- También se puede utilizar la página:

<http://www.biomedcentral.com/manuscript>

E-Libro

- Traducción de Ebrary
- Más de 20.000 libros electrónicos
- Permite editar sus propios documentos
- Es necesario ser profesor de la UCM

E-Libro

- Para acceder debe seleccionar la opción “Servicios” (en la parte izquierda del menú) y luego “Apoyo a la docencia y a la investigación” y dentro de este apartado “Edición electrónica (e-prints, tesis doctorales, artículos...)”

E-Libro

Biblioteca Universidad Complutense de Madrid - Windows Internet Explorer

http://www.ucm.es/BUCM/servicios/8904.php

Visualizar: Sólo texto | Normal | Grande | Pequeño | Alto contraste

Lunes, 12 de febrero de 2007

Universidad Complutense Madrid **BIBLIOTECA COMPLUTENSE**

[Catálogo Cisne](#) | [Mi Cuenta](#) | [Horarios](#) | [Consulte al bibliotecario](#) | [Preguntas frecuentes](#) | [Mapa web](#)

La Biblioteca

- Biblioteca Complutense
- Buscar
- Servicios
- Colección Digital Complutense (CDC)
- Nuestras Bibliotecas

La Universidad

- Nuestra Universidad
- Centros y Departamentos
- Estudios y Acceso
- Investigación
- Programas Internacionales
- Políticas específicas

Edición electrónica (e-prints, tesis doctorales, artículos...)

A ayudamos a la edición, publicación electrónica y difusión de sus materiales académicos e investigación a través de diferentes medios.

- :: Archivo Institucional E-Prints Complutense
- :: Edición de revistas científicas de la UCM
- :: Edición de tesis doctorales
- :: Edición y difusión de sus libros electrónicos
- :: Edición de artículos en revistas de BioMed Central

Biblioteca de la Universidad Complutense de Madrid
Ciudad Universitaria - 28040 Madrid
bucweb@buc.ucm.es
© UCM 2005

Sugerencias

Inicio | Bandeja de entr... | Cataloging Work... | 2 Microsoft Po... | RealPlayer: 09 Pi... | Biblioteca Univer... | 17:35

E-Libro

Biblioteca Universidad Complutense de Madrid - Windows Internet Explorer

http://www.ucm.es/BUCM/servicios/6359.php

Visualizar: Sólo texto | Normal | Grande | Pequeño | Alto contraste

Lunes, 12 de febrero de 2007

Universidad Complutense Madrid

BIBLIOTECA COMPLUTENSE

[Catálogo Cisne](#) | [Mi Cuenta](#) | [Horarios](#) | [Consulte al bibliotecario](#) | [Preguntas frecuentes](#) | [Mapa web](#)

La Biblioteca

Inicio » Servicios » Apoyo a la docencia y a la investigación » Edición electrónica (e-prints, tesis doctorales, artículos...)

Edición y difusión de sus libros electrónicos

Háganos llegar sus peticiones y originales y la Biblioteca realizará las gestiones con los agentes oportunos (Servicio de Publicaciones y Proveedores de Información Electrónica...) para su edición y difusión.

Si desea publicar electrónicamente un libro, puede contactar con la Biblioteca:

-  **Mediante correo electrónico**
-  **Por teléfono, en el 913946570**
-  **Personalmente, en el Pabellón de Gobierno, Isaac Peral s/n. Planta Sótano**

Biblioteca de la Universidad Complutense de Madrid
Ciudad Universitaria - 28040 Madrid

Sugerencias

17:46

En la Biblioteca estamos para ayudarle

- Recuerde que puede solicitar ayuda al personal de la biblioteca para solucionar cualquier duda.
- Puede contactar con la biblioteca por teléfono (91 394 20 08) o a través del correo electrónico (buc_odo@buc.ucm.es).

Muchas gracias por su atención