

## *EINNOVA ARTE: POEMA “ANUNCIACIÓN”*

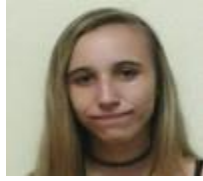

*Yasmina Cebellán Sánchez*

Actualmente cursando el grado de Pedagogía en la Facultad de Educación de la Universidad Complutense de Madrid. Contacto: [yasmcebe@ucm.es](mailto:yasmcebe@ucm.es).

Poema:

Más exenta  
que el Panteón  
de Agripa.  
Luces de neón  
y ensoñación fatídica.

Guerra de Troya  
incendio de Nerón,  
curva praxiteliana  
y condicionamiento clásico  
de Watson.

Ser todo a nada  
en un instante  
como la teoría de Descartes.

Ángel de la sonrisa  
anunciador del desastre.

Guerra de Troya  
incendio de Nerón,  
curva praxiteliana  
y condicionamiento clásico  
de Watson.