

Instrucciones para el acceso a Urraca (Dialnet)

Los usuarios que tienen habilitado el acceso al servicio Dialnet, podrán acceder al mismo siguiendo los siguientes pasos:

1. Se abre la aplicación a través del menú de Inicio → Programas :

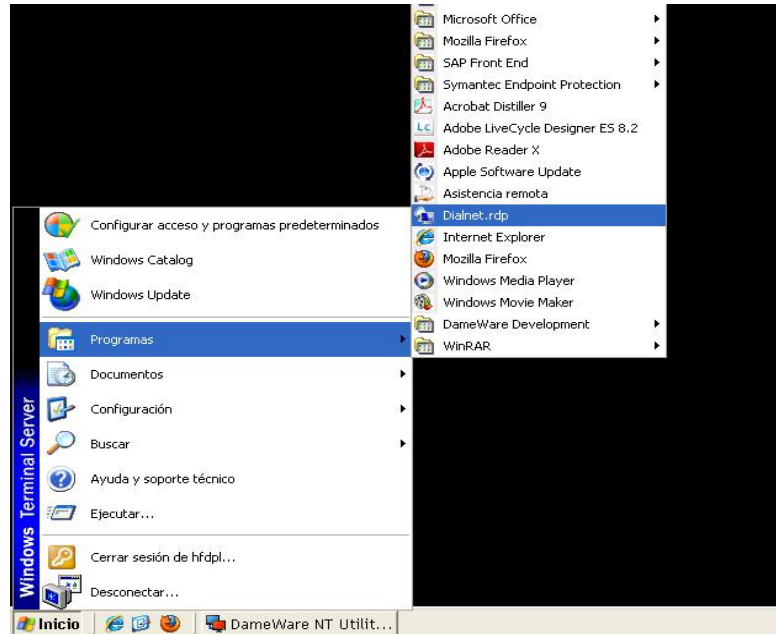

2. Se introducen las credenciales del usuario PAS, para acceder al servidor “fado.pas.ucm.es”

Usuario: PAS\.....(el que usáis para entrar en el ordenador)

Contraseña: ***** (la que tenéis en la UCM)

Para que no la vuelva a solicitar marcar la opción X “recordar contraseña”



3. Según la configuración de las opciones de seguridad del equipo, es posible que aparezca la siguiente pantalla, donde habría que pulsar en “Sí” y marcar la opción del final “no volver a pedir confirmación.....”

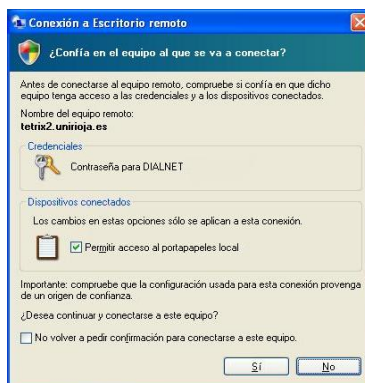

4. A continuación hay que validarse en el servidor de Dialnet “tetriz2”, utilizando las credenciales que se le han proporcionado al usuario como en este ejemplo:

EJEMPLO DE LAS CONTRASEÑAS FACILITADAS POR DIALNET

| BIBLIOTECA O CENTRO | NOMBRE Y APELLIDOS | USUARIO EN DIALNET (Creado previamente) | E-mail UCM | Función: Admon o Vaciado | Clave Dialnet Urraca | Clave tetriz2 |
|---------------------|--------------------|---|-----------------|--------------------------|----------------------|-------------------|
| Biblioteca X | Jose Jose Jose | jjjose | jose@buc.ucm.es | ADMON | dialnet999 | dialnet999 |

Nota: Hemos procurado que la clave de tetriz2 sea la misma que en Dialnet-Urraca, pero no siempre es así. Os aconsejamos cambiarla para que coincidan.

Usuario: **DIALNET\jjjose** (Es importante especificar el dominio: DIALNET\
 Contaseña en tetriz2: **dialnet999** (**muy importante:** puede perdirnos que la cambiemos la 1ª vez que accedemos)

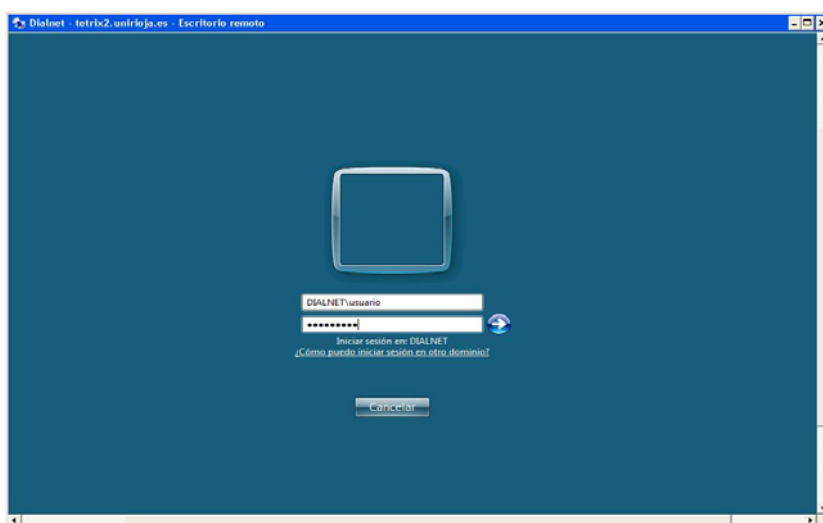

5. Por último hay que identificarse en la aplicación Urraca/Dialnet credenciales al usuario por parte de Dialnet (ver la tabla) :

Usuario: **jjjose** (es la misma que la de Tetrax sin poner delante DIALNET)

Password: **dialnet999** (la que figura como clave Dialnet en la información que se os envió en el cuadro)



ATENCIÓN: Existe la posibilidad de que el orden de la validación en los servidores se invierta, de forma que nos pida primero la validación en **TETRIX2** y posteriormente la validación en **FADO**. Por lo tanto, siempre deberemos fijarnos en el servidor mencionado en la cabecera o dentro de la ventana.